Vicente Perelli Tassara <vicente@emediacion.cl>

Correcion 5 de enero 2026 Pagina Web

Manager <manager@emediacion.cl> 5 de enero de 2026 a las 18:23
Para: Claudia Tassara <cts@emediacion.cl>, Vicente Perelli Tassara <vicente@emediacion.cl>

1.-En este texto, modificar Impacto Social Positivo, por **Impacto Social Real**, mantener la bajada tal cual

2.- En la pestaña del Diplomados/ Mediación Familiar, modificar lo siguiente

Modalidad Online: 180 horas y en la parte práctica cambiar por: **Modalidad Presencial (40 horas) eliminar simulacros con actores, y Networking profesional, mantener Taller práctico Intensivo, Role Playing basado en casos reales, Pasantía obligatoria también debe mantenerse.**

3.- En el siguiente apartado modificar

Acá cambiar la cantidad de horas por **240 horas y Modalidad, dejar solo 100% online, eliminar presencial**

4.- En la pestaña Diplomado/ Mediación escolar, modificar lo siguiente

Transformando la Convivencia Escolar
Formación especializada para quienes buscan implementar programas de mediación escolar efectivos. Incluye herramientas específicas para el trabajo con niños, niñas, adolescentes y metodologías adaptadas al contexto educativo chileno, dirigida a todas las personas interesadas en la resolución de conflictos en el ámbito educativo.

5.- Modificar en el siguiente apartado,

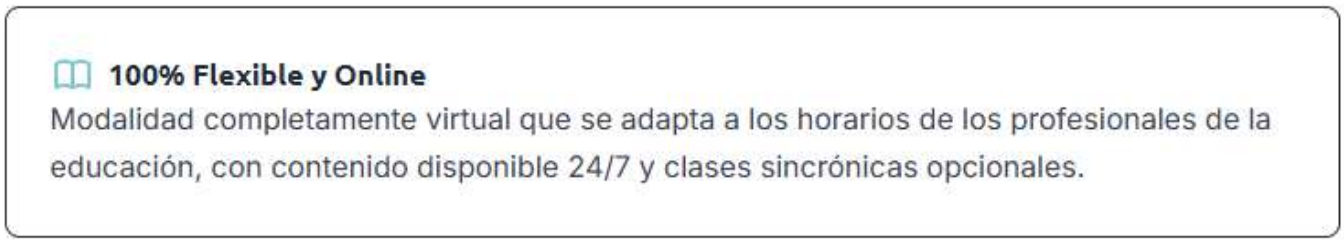

Ruta de Aprendizaje
La formación se organiza en 3 etapas consecutivas, donde cada curso es requisito del siguiente y el Diplomado se obtiene al completar toda la ruta:
Curso 1: Bases Psicosociales de la Convivencia Escolar (online asincrónico).
Curso 2: Mediación desde el enfoque MINEDUC (online asincrónico).
Ciclo de Diplomado: Jornadas en vivo por Zoom, centradas en la aplicación práctica.

6.- Respecto de plan de estudios, preferimos que sea una pdf descargable, como el que acompañamos, lo que aparece en la página y dejamos no guarda relación con el plan de estudios del diplomado en mediación escolar, adjuntamos en este correo

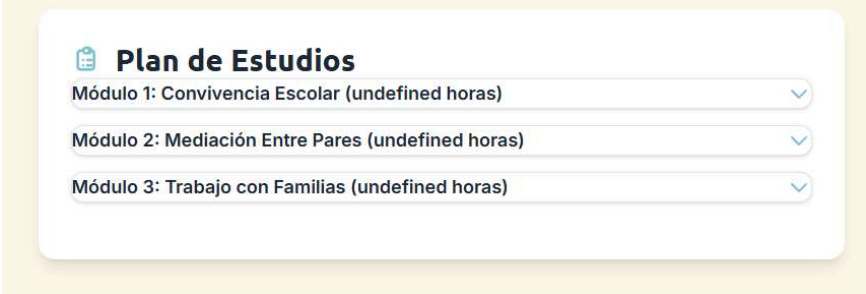

7.- Modificar lo siguiente:

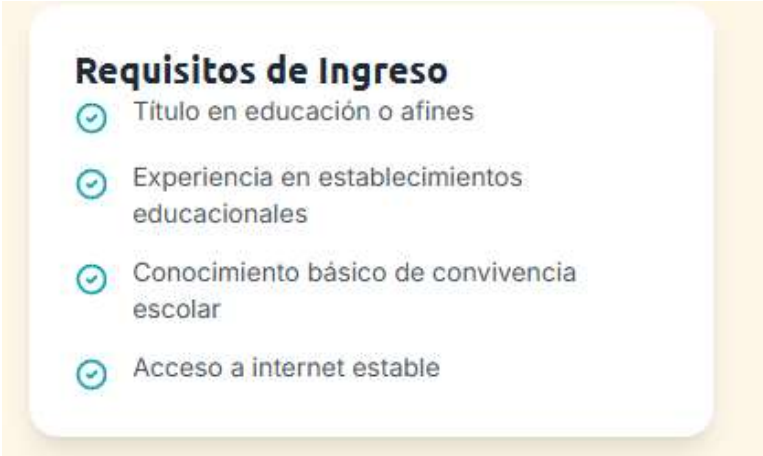

Requisitos de Ingreso
Personas que trabajan actualmente en establecimientos escolares o desean integrarse a este ámbito
Interés en la convivencia y mediación escolar
Conocimiento básico del contexto escolar (deseable, no excluyente)
Acceso a internet estable

8.- en el siguiente apartado modificar

Certificación
Diploma de Especialización en Mediación Escolar, con acreditación bajo la norma NCh 2728 y reconocimiento SENCE, válido para instituciones educativas públicas y privadas de Chile.

9.- en el siguiente apartado modificar

Campo de Aplicación
Colegios y liceos públicos y privados
Equipos y departamentos de convivencia escolar
Supervisión y apoyo técnico-pedagógico (incluido MINEDUC y sostenedores)
Consultoría y asesoría educativa
Proyectos y programas de educación impulsados por organismos públicos, fundaciones u ONG

10.- en la pestaña diplomados en mediación laboral modificar lo siguiente

Por este texto que dejamos :
Mediación Laboral
Desarrolla competencias para abordar conflictos y fortalecer el clima laboral en distintos tipos de organizaciones. Pensado para quienes se desempeñan o quieren desempeñarse en gestión de personas, liderazgo de equipos y mejora del ambiente de trabajo.

11.- En el siguiente recuadro modificar:

La Clave para un Mejor Clima Laboral

Programa especializado para profesionales de recursos humanos, abogados laborales y líderes organizacionales que buscan implementar sistemas efectivos de resolución de conflictos en el ámbito laboral. Reduce la rotación, mejora la productividad y crea ambientes de trabajo más armoniosos.

Mediación Laboral
Desarrolla competencias para abordar conflictos y fortalecer el clima laboral en distintos tipos de organizaciones. Pensado para quienes se desempeñan o quieren desempeñarse en gestión de personas, liderazgo de equipos y mejora del ambiente de trabajo.
Impacto directo en tu organización

12.- En el siguiente recuadro modificar texto,

Impacto directo en tu organización:

- ✓ Reducción de hasta 40% en conflictos laborales escalados
- ✓ Mejora significativa en satisfacción laboral y retención de talento
- ✓ Disminución en costos por litigios y demandas laborales
- ✓ Aumento en productividad y trabajo en equipo

Aprendes herramientas socioemocionales para gestionar conflictos dentro de la organización de manera oportuna y efectiva.
Desarrollas capacidades para liderar equipos de trabajo y cuidar el clima laboral.
Contribuyes a crear un espacio formal de mediación como mecanismo preventivo de resolución de conflictos, en línea con las exigencias de la Ley Karin.
Ayudas a acortar plazos de procesos judiciales laborales, facilitando acuerdos de desvinculación de trabajadores de forma más pronta y eficiente.

13.- En el siguiente recuadro modificar

Programa de Estudios Empresarial

- Módulo 1: Diagnóstico de Conflictos Organizacionales (25 horas)
- Módulo 2: Mediación en Relaciones Laborales (30 horas)
- Módulo 3: Marco Legal Laboral Chileno (20 horas)
- Módulo 4: Práctica Empresarial Intensiva (25 horas)

Respecto de plan de estudios, preferimos que sea una pdf descargable, como el que acompañamos, lo que aparece en la página y dejamos no guarda relación con el plan de estudios del diplomado en mediación laboral, adjuntamos en este correo

14.- En el siguiente recuadro modificar

Metodología Práctica Empresarial

Modalidad presencial con metodología teórico-práctica empresarial. Incluye talleres vivenciales, análisis de casos reales de empresas chilenas y simulacros organizacionales.

Metodología Adaptada al Mundo Laboral
100% online, con clases sincrónicas, material asincrónico y talleres prácticos virtuales.
Diseñado para quienes trabajan (o desean trabajar) en organizaciones y empresas y necesitan compatibilizar formación y jornada laboral.

15.- en el siguiente modificar

Networking Profesional

- Contacto con otros profesionales de RRHH
- Intercambio de experiencias reales
- Red de contactos de la industria
- Comunidad de práctica post-diplomado

Red y Comunidad Profesional EMED
Vinculación con profesionales de RRHH, derecho laboral, psicología, trabajo social y gestión de personas.
Intercambio de experiencias y casos reales de mediación laboral.
Comunidad de práctica EMED post–diplomado para seguir aprendiendo y acompañándose en la implementación.

16.- en el siguiente apartado modificar

Casos Empresariales Reales
Casos de empresas chilenas reconocidas.
Simulaciones y ejercicios prácticos guiados.
Análisis de conflictos laborales complejos.
Herramientas aplicables de inmediato en tu realidad organizacional.

17.- En el siguiente apartado modificar

Duración: 240 horas
Modalidad: 100% online
Nivel: De básico ha especializado
Inversión: Desde $480.000.-

18.- en el siguiente recuadro modificar:

Enfoque Integral en Relaciones Laborales
Programa diseñado para profesionales de recursos humanos, liderazgo organizacional, psicología, trabajo social, técnicos y personas interesadas en desarrollar competencias para gestionar y transformar conflictos en el mundo del trabajo.

20.- En el siguiente apartado modificar

Beneficios para ti y tu organización

Enfoque en la gestión y transformación de conflictos laborales.
Trabajo con casos reales de empresas chilenas.
Espacios de intercambio y comunidad EMED con profesionales de distintas áreas.
Certificación que respalda tu práctica en mediación y consultoría laboral.
Metodología práctica, aplicable de inmediato en tu realidad laboral.
Herramientas concretas para el diagnóstico y mejora del clima organizacional.

21.- En le siguiente recuadro modificar:

Requisitos de Ingreso

Personas que trabajan actualmente en organizaciones, empresas o servicio público, o que desean desarrollarse en el ámbito de las relaciones laborales.
Interés en el clima laboral, la convivencia y la mediación/gestión de conflictos en el trabajo.
Conocimiento básico del contexto laboral u organizacional (deseable, no excluyente).
Acceso a internet estable.

22.- en el siguiente recuadro modificar

Certificación
Diploma de Especialización en Mediación Laboral, con acreditación bajo la norma NCh 2728 y reconocimiento SENCE, válido para organizaciones, empresas e instituciones públicas y privadas de Chile.

23,- en el siguiente recuadro modificar:

Campo de aplicación
Áreas de Recursos Humanos y Gestión de Personas.
Consultorías y asesorías en clima y relaciones laborales.
Sindicatos, federaciones y comités de empresa.
Empresas de servicios y prestación externa de personal.
Organismos públicos y servicios del Estado vinculados al trabajo y la convivencia laboral.

24.- En el siguiente apartado de quienes somos modificar

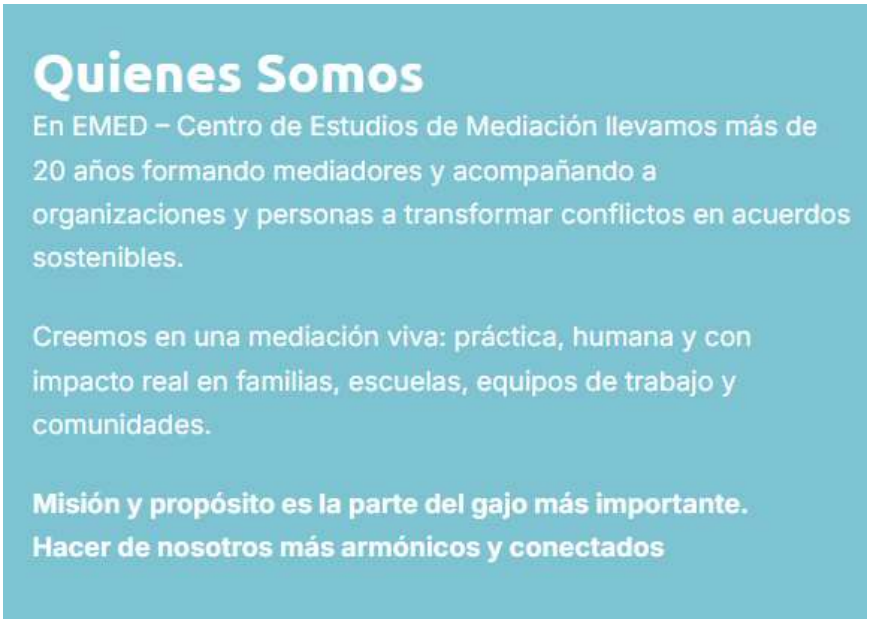

Quiénes somos
En EMED – Centro de Estudios de Mediación llevamos más de 20 años formando mediadores y acompañando a personas, equipos y organizaciones a transformar conflictos en acuerdos sostenibles.

Creemos en una mediación viva: práctica, humana y con impacto real en familias, escuelas, espacios laborales y comunidades.

Nuestra misión y propósito es contribuir a que seamos personas y organizaciones más armónicas, conscientes y conectadas, a través de procesos formativos y de mediación con sentido.

25.- en el siguiente apartado agregar:

En el apartado de certificación, agregar
Certificación IPCHILE para Mediación Familiar

26.- En el siguiente recuadro modificar

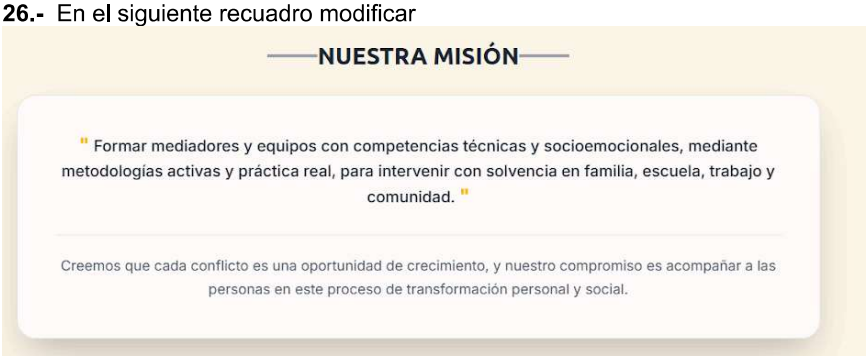

Formamos mediadores y equipos con sólidas competencias técnicas y socioemocionales, a través de metodologías activas y experiencias prácticas reales, para intervenir con sentido y solvencia en familia, escuela, trabajo y comunidad.
Creemos que cada conflicto es una oportunidad de aprendizaje y crecimiento, y nuestro compromiso es acompañar a las personas y organizaciones en procesos de transformación personal y social más conscientes y armónicos.

27.- en el siguiente recuadro modificar:

Nuestra visión
Impulsar en Chile y Latinoamérica una cultura de diálogo y cuidado, donde cada conflicto se gestione con justicia, respeto y colaboración.

Aspiramos a que la mediación sea una práctica cotidiana, formando personas y equipos capaces de transformar los conflictos en oportunidades de encuentro, aprendizaje y paz social.

28.- en el siguiente recuadro de la pestaña admisión modificar

Fórmate con EMED
Te acompañamos de principio a fin con una metodología práctica, humana y exigente, centrada en tu proceso real de aprendizaje.

Acompañamiento cercano
Tutorías, feedback en vivo y trabajo sobre casos reales, para que puedas integrar la mediación desde la experiencia.

Excelencia en la formación
Diseños académicos rigurosos y evaluación formativa continua, para que no solo aprendas mediación, sino que te consolides como mediador/a.

Flexibilidad real
Modalidad 100% online y horarios compatibles con tu vida personal y laboral.

Respaldo y certificaciones
Programas con convenios y certificaciones vigentes, que fortalecen tu desarrollo profesional y tu proyección en el campo de la mediación.

29.- en el siguiente recuadro modificar: Este apartado en la pestaña, Admisión, no se distingue, no se ve, solo al seleccionar podemos ver las letras, se pierden en el fondo claro, cambiar el color de las letras y el texto por lo que dejamos a continuacón

Financiamiento y descuentos
Contamos con alternativas de financiamiento flexible y descuentos según la forma de pago (contado, cuotas, convenios, etc.).

Consúltanos por las opciones que mejor se ajusten a tu realidad.

Eliminar apartado financiamiento por sence

30.- En el siguiente recuadro modificar

Modalidad de estudio

Asincrónico
A través de nuestra plataforma e-learning podrás acceder a módulos con material descargable, videos de apoyo y recursos que integran herramientas audiovisuales innovadoras. Estudias a tu ritmo, en los horarios que mejor se adapten a tu realidad.

Sincrónico
Contamos con videoconferencias programadas en tiempo real, donde podrás interactuar directamente con las y los docentes, hacer preguntas, profundizar en los contenidos y practicar a través de actividades guiadas con facilitadores en línea.

Presencial
En algunas formaciones realizamos jornadas presenciales con docentes acreditados, que te acompañan en todo el proceso de aprendizaje y promueven un rol activo como mediador/a, a través de ejercicios prácticos, simulaciones y trabajo en grupo.

Diplomado Mediación Escolar agregar: 100% online
Dimplomado Mediación Laboral agregar: 100% online
Cursos agregar: 100% online

31.- en el siguiente recuadro modificar

Dejar
Información sobre financiamiento, eliminar la palabra empresarial y mantener todo lo demás

--

Ann Lizette Murúa
Orientación Académica & Finanzas
+569 5316 9120
EMED
www.emediacion.cl
Román Díaz 117, Providencia, Santiago

2 adjuntos

MALLA ESCOLAR SIN FECHAS (1).pdf
210K

MALLA LABORAL SIN FECHAS (1).pdf
232K