אפי קפיטל

הערות כלליות:

לבניין/רכוש המשותף

1. התכניות אינן סופיות ולכן ייתכנו שינויים לפי דרישת הרשויות והיועצים הטכניים בתכניות הביצוע הסופיות.
2. פיתוח המגרש, מיקום חניות, אצירת האשפה, מתקני גז, חשמל ותקשורת, ייקבעו סופית ע"י האדריכל, ובהתאם לדרישות הרשויות המוסמכות.
3. גבולות המגרש, מעברים וזיקות הנאה ככל שיהיו, ייקבעו סופית בתשריט שיאושר לרישום.
4. גבולות המגרש והפיתוח וכן החלקים הצמודים שבתוכנית (ככל שיש כאלו), אינם סופיים וייקבעו סופית רק לאחר גמר הפיתוח.
5. תיתכן העברה גלויה, אנכית ו/או אופקית ובגבהים שונים, של מערכות משותפות שונות כגון: מים, ביוב, אוורור, ניקוז, בשטחים פרטיים, ובשטחים מוצמדים, לרבות במחסנים, מעל/מתחת חניות שלא בהכרח מסומנים בתוכניות המכר.
6. בחצרות פרטיות יתכן ויהיו מערכות ומתקנים משותפים לכלל הבנין כגון: שוחות ניקוז/ביוב, שפיכת מרזבים, חשמל, גז, מים וכו', שלא בהכרח יסומנו בתוכנית המכר. או שיסמנו כולם/חלקם, ויותקנו באופן שונה מהמוצג בתוכנית.
7. בגג העליון ייקבעו מתקנים כגון קולטי שמש, מערכות מיזוג אויר ו/או כל מתקן אחר שיקבע ע"י החברה, ומיועד לשרת את הבניין, ו/או דירות פרטיות, הכול לפי החלטת החברה ו/או לדרישות הרשויות השונות, ושלא בהכרח יסומנו בתוכניות המכר.
8. פני הריצוף במחסנים יתכן ויוגבהו בכ-1 ס"מ מהמעברים.
9. סימון צמחיה, ריצופים וכו' הינם להתרשמות בלבד. את החברה תחייב תוכנית הפיתוח המאושרת בלבד.
10. סימון רחבה/ות מרוצפות בשטחים פרטיים מחוץ לדירות, הינם להתרשמות בלבד, הביצוע בפועל לפי החלטת החברה וכול שצוין במפרט המכר.
11. ניקוז החצרות מתבצע באופן טבעי. סידור שיפועי ניקוז פני הקרקע בחצרות הפרטיות להרחקת המים משולי הבניין הינה באחריות הרוכש. בקירות התמך של המגרשים מתוכננים פתחי ניקוז וחל על הרוכש איסור לבטלם.

בדירה

1. המידות המתוארות בתכנית הן מידות בניה (ברוטו), מקיר בניה לקיר בניה ו/או קיר מסך (מעל גובה פנלים). המידות הגלויות (נטו) של החללים-מתקבלות ע"י החסרת עובי הטיח ו/או החיפוי, בכל צד לפי הצורך.
2. תיתכנה סטיות מהמידות המוצגות בתוכנית גם לאחר הפחתה כאמור, כתוצאה משינויים, הנובעים מאילוצי התכנון והביצוע,לרבות הכנסת עמודים קורות או צנרת, או כתוצאה מתיאום בין הדרישות ההנדסיות והמפרטים הטכניים, וכן כתוצאה מדרישות הרשות, או ממגבלות של דיוק בביצוע וכיו"ב.
3. לפי צו מכר דירות, (טופס של מפרט) סטיה משטח הדירה עד 2%, הינה קבילה. לכן הסטיות במידות המוצגות בתוכניות המכר, לא ייחשבו כסטייה ו/או, אי התאמה מתיאור זה ובתנאי שלא יעלו על 2% משטח הדירה ושטחים אחרים (למעט שטח חצר שבה מותרת סטיה בשיעור של עד 5%).
4. עקב מיקום המזגנים, תעלות מיזוג אויר ומערכות לאוורור מכני, מתזים וגלאים (באם קיימים), כמו כן, לגבי כל יתר המערכות במידת הצורך, יתכן ויעשו הנמכות תקרה ככל שיידרש מתחת לתקרת הבטון, שלא בהכרח יסומנו בתכניות המכר.
5. מיקום הנמכות התקרה, במידה וקיימות במפרט, יכול להשתנות בהתאם לצורך עפ"י קביעת האדריכל.
6. בחלון המשמש כ"פתח חילוץ" אין לקבוע סורג קבוע.
7. מיקום צינורות אוורור ושחרור אוויר בממ"דים ומיקום מתקן הסינון יכול להשתנות בהתאם ולהנחיית פיקוד העורף.
8. מיקומם הסופי של ההכנות למזגנים והמתזים, ייקבעו עפ"י קביעת המתכננים.
9. מיקומם הסופי של צנרת מי גשם, צנרת ניקוז, קולטני ביוב ופתחי ביקורת, ברצפה ו/או תיקרה ו/או בקירות ו/או ליד הקירות, גם באם אינם מסומנים בתוכניות המכר, ייקבעו עפ"י קביעת המתכננים. תרשם זיקת גישה למערכות משותפות העוברות בשטחים פרטיים.
10. קבועות הסניטציה (ברזים, כיורים, אסלות, אמבטים וכו') המופיעות בתוכנית זו הינן להמחשה בלבד. אין להתייחס למידותיהן, מיקומן המדויק או צורתן, אלא למפורט במפרט בלבד.
11. ריהוט ו/או כל פרט אחר שלא צוינו במפורש במפרט המכר, המופיעים בתוכנית זו כגון: (כיריים, מקרר, מדיח כלים, מכונת כביסה ארונות, שולחן פינת אוכל, ספות וכו'), משורטטים לצורך המחשה בלבד. וכהצעה למיקומם, ואינם כלולים בדירה ולכן אינם מהווים חלק מהעסקה.
12. בתוכניות המכר, בחלקם או בשלמותם, פרטי בליטות ו/או שקעים הנובעים מתכנון וביצוע של עבודות הבניה, הקונסטרוקציה והמערכות, כגון עמודים, קורות, קווי צנרת (גלויים ו/או מכוסים) וכד' ככל שמסומנים אינם סופיים. לרוכש לא תהיה שום טענה ו/או תביעה כלשהי בעניין הזה.
13. לפני הזמנת ריהוט, המשתלב בחדרים ובבניה, (כגון ריהוט קבוע, ארונות קיר, ארונות מטבח, ארונות רחצה וכו'), יש לקחת מידות בפועל באתר, רק לאחר ביצוע הבניה בפועל, ולאחר גמר החיפויים. אין לבצע הזמנות לריהוט או ציוד על סמך תכנית זו.
14. ייתכנו שינויים בפתחים, בגודלם, מיקומם, כיוון פתיחתם של דלתות/חלונות, מידתם או צורתם, לרבות שינויים בחזיתות בהם פתחים אלו ממוקמים.
15. ביציאה למרפסות הפתוחות-אפשר שיהיה סף/מדרגה, עד 20 ס"מ בין שני מפלסי הריצוף הסמוכים.
16. פני הריצוף בתוך הדירה מוגבהים כ-1 ס"מ מפני הריצוף במבואה חיצונית.
17. פני הריצוף בתוך הממ"ד מוגבהים כ- 2 ס"מ מפני הריצוף בדירה.
18. פני הריצוף בתוך חדר/י הרחצה מונמכים כ- 1 ס"מ מפני הריצוף בדירה.
19. סימון המטבח הינו רעיוני, דגם ואורך הארונות יקבעו בהתאם למצוין במפרט המכר.
20. כיון פתיחת חלונות/דלתות, לרבות מס' כנפיים המוצגים בתוכנית הינם להמחשה בלבד. הביצוע בפועל יעשה לפי הנחיות יועץ אלומיניום.
21. **במקרה של סתירה בין תכנית זו למפרט המכר – יקבע מפרט המכר.**

אפי
באפיקי נחל, אופקים

אופקים

טיפוס C8–10

בנין 4102

43 יח''ד

מגרש 1410

מקרא

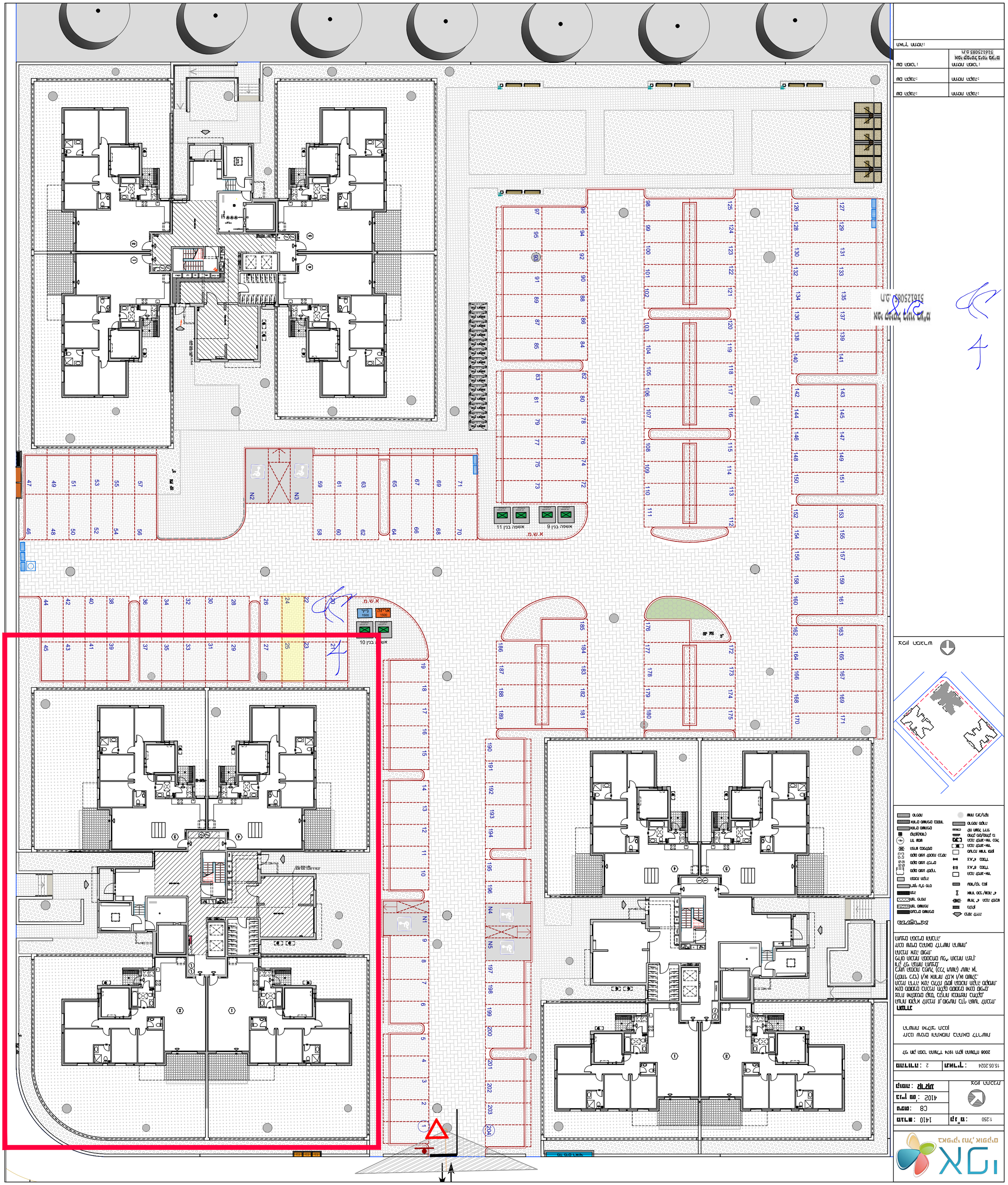
- חצר משותפת
- חצר פרטית
- מעברים משותפים
- חניה
- ריצוף ע"פ פרט
- מרפסת מקורה
- הנמכת תקרה
- מרפסת שמש/רחבה מרוצפת
- עמוד/קיר בטון
- גלגלון
- שרוול "4 הכנה למיבש
- הכנה למיזוג–אויר
- הכנה למיזוג–אויר כפול
- צ.א."8 בממ"ד
- צ.א."4 בממ"ד
- מערכת אוורור וסינון
- וונטה "4/אוורור מכני
- מחלק מים/מחלק גז
- לוח חשמל דירתי
- מקום מוצע למקרר
- מקום מוצע לכיריים
- מקום מוצע למכונת כביסה
- הפרש במפלסים
- דוד שמש
- קולטן (עמוד)
- אזורים משותפים
- אזורים משותפים במסחר
- שוחת ביוב/ניקוז
- כניסה לדירה/יציאה למרפסת/חצר
- התקן עומר

אפי קפיטל בינוי בע"מ
ח.פ. 51612508[illegible]

לפי חוק המכר התשל"ד 1974 תיקון התשס"ח 2008

יתכנו שינוים והתאמות בהתאם לדרישות הרשויות ואילוצי תכנון

מהדורה: 2 **תאריך:** 15.05.2024


א.ש.מ.
אשפה בנין 9
אשפה בנין 11
א.ש.מ.
אריזה 1500
נייר 1500
אשפה בנין 10
N1
N2
N3
N4
N5
SP FH
3"

אשפה בנין 10

45 43 41 39 37 35 33 31 29 27 25 23 21

EYAL ITSKIN ARCHITECTS
איתסקין אייל אדריכלים בע"מ

מהנדס:

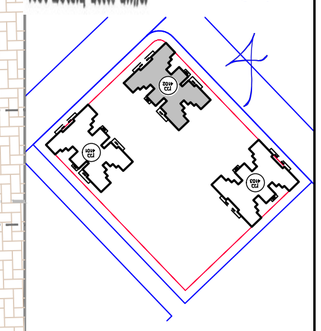
שותפים לפרויקט:
מ.ר 516125085 נגה הנדסת בניה בע"מ

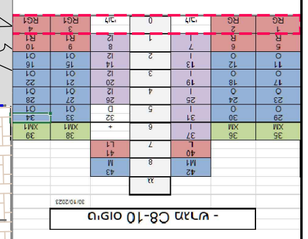
שותפים לפרויקט:

שותפים לפרויקט:

צפון לוקאלי

מ.ר 516125085 נגה הנדסת בניה בע"מ





- מדרגות C8-10 מפלס

30/10/2023

מקרא:

- גבול מגרש
- מעלית
- קו בניין צדדי/אחורי
- קו בניין קדמי
- גבול מגרש/גבול מגרש
- קו בניין צדדי
- קו בניין אחורי
- קו בניין קדמי
- קו בניין צדדי בכיוון רחוב
- קו בניין אחורי
- קו בניין צדדי
- קו בניין קדמי
- קו בניין צדדי
- קו בניין אחור

אפי
באפיקי נחל, אופקים

מגרש: 1410	קנ"מ: 1:100
טיפוס: C8-10	
בניין מס': 4102	
קומה: 1	

צפון התכנית

מהדורה: 2	תאריך: 15.05.2024

לפי חוק המכר התשל"ד 1974 תיקון התשס"ח 2008

יתכנו שינוים והתאמות בהתאם לדרישות הרשויות ואילוצי תכנון

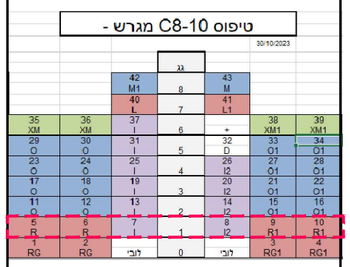
הערות:

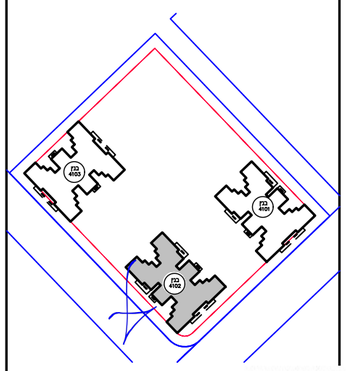
הערות ומקרא לתכנית זו, מופיעות בדף השער לתכנית.
צבעת ואלמנטים קונקי בקירות ובמחיצות בחלקם,
אינם מסומנים בתכנית חלקם מסומנים ואינם סופים.
תכנית הדיירה אינה כוללת סימון הסכמות תקרה מקומיות.
(למתזי כיבוי) ו/או אזוריות לס.א ו/או משולב.
ביצוע הסכמות בפועל (ככל ויעשה) יעשה אך
ורק לפי הנחיות המוצים.
פירוט תוכניות המסבחים עפ" תוכניות הצרן.
התכנית אינה סופית.
יתכנו שינוים בהתאם לדרישות הרשויות,
התעצים הסכנים והחברה.

מקרא:

מעברים משותפים	כניסה לדירה/יציאה למרפסת/חצר
חצר משותפת	גלגלון
חצר פרטית	שרוול "4 הכנה למיבש
חניה	אוורור מכני /ונטה "4
ריצוף ע"פ פרט	עמוד/קיר בטון
הסכמת תקרה	
מקום מוצע למקרר	הכנה למיזוג-אויר
מקום מוצע לכיריים	צ.א."8 בממ"ד
מקום מוצע לסכנת כביסה	צ.א."4 בממ"ד
הפרש במפלסים	מערכת אוורור וסינון
דוד שמש	הכנה למיזוג-אויר
קולטן(עמוד)	הכנה למיזוג-אויר כפול
אזורים משותפים	מחלק מים/מחלק גז
אזורים משותפים במסחר	לוח חשמל דירתי
מרפסת שמש/רחבה מרוצפת	מרפסת מקורה
	שוחת ביוב/ניקוז עומר
	התקן עומר

תרשים בנין:

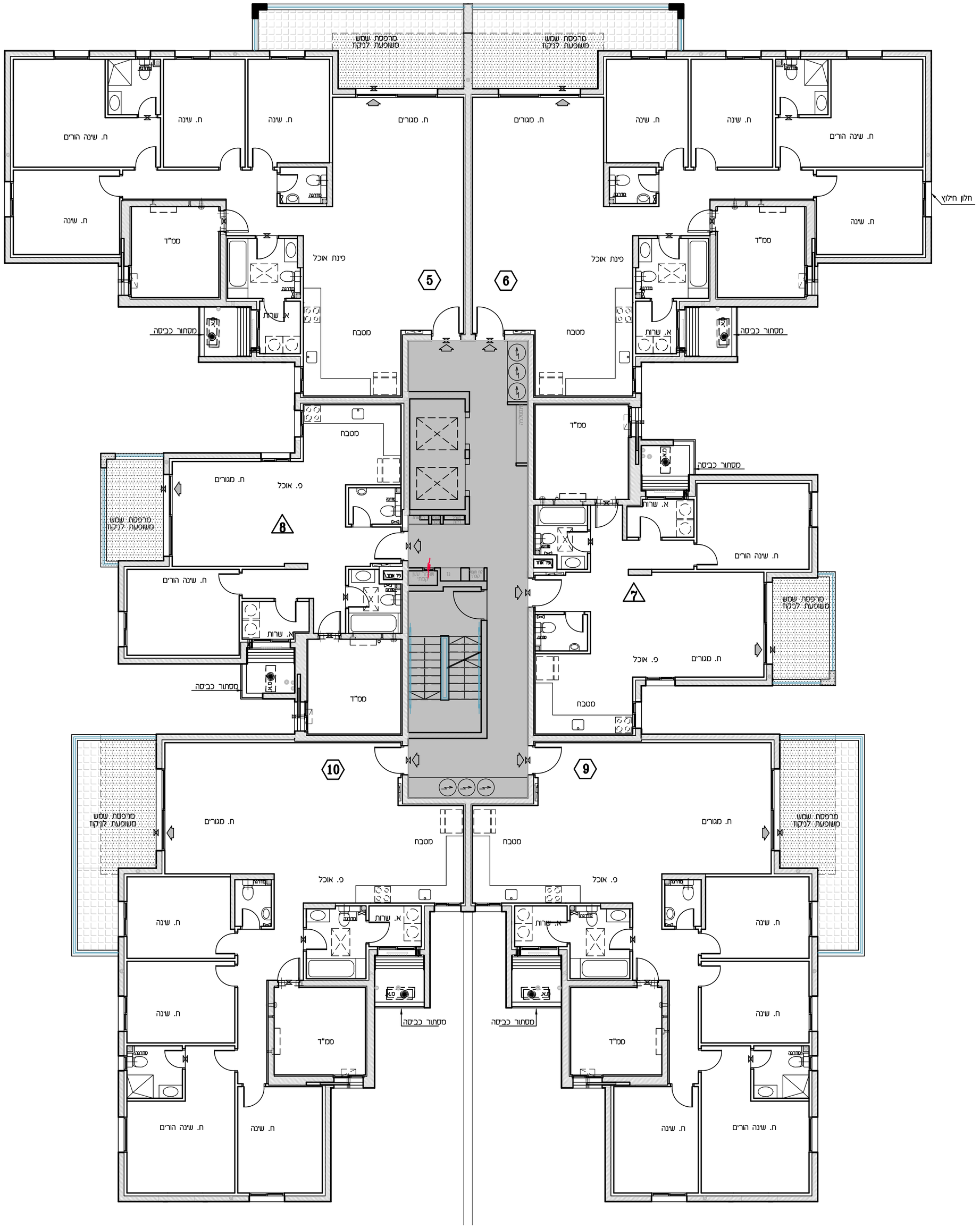




צפון המגרש

חתימת הקונה:	
חתימת הקונה:	
חתימת המוכר:	אפי קפיטל בינוי בע"מ ח.פ 516125085
תאריך:	

EYAL ITSKIN ARCHITECTS
איל איצקין אדריכלים



אפי
באפיקי נחל, אופקים

מגרש: 1410	קנ"מ: 1:100
טיפוס: C8-10	
בניין מס': 4102	
קומה: 2	צפון התכנית
מהדורה: 2	תאריך: 15.05.2024

לפי חוק הנכרי התשל"ד 1974 תיקון התשס"ח 2008

יתכנו שינוים והתאמות בהתאם לדרישות הרשויות ואילוצי תכנון

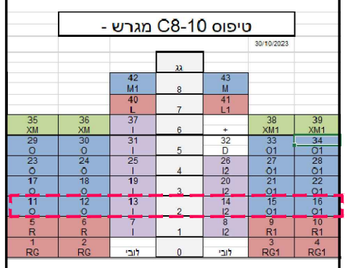
הערות

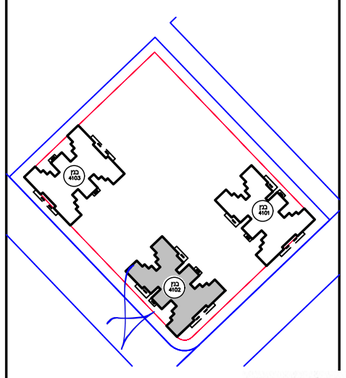
הערות וסקרא לתכנית זו, סופיעות בדף השער לתכנית.
צנרת ואלמנטים קונסי בקירות ובמחיצות בחלקם,
אינם מסומנים בתכנית חלקם מסומנים ואינם סופים.
תכנית הדירה אינה כוללת סימון הנמכות תקרה מקומיות.
(למתזי כיבוי) ו/או אזוריות לט.א ו/או משולב.
ביצוע הנמכות בפועל (ככל ועשה) יעשה אך
ורק לפי הנחיות המעצים.
פירוט תוכניות המסבחים עפ"י תוכניות היצרן.
התכנית אינה סופית.
יתכנו שינוים בהתאם לדרישות הרשויות,
המעצים המכנים והחברה.

מקרא

מעברים משותפים	כניסה לדירה/יציאה למרפסת/חצר
חצר משותפת	גלגלון
חצר פרטית	שרוול "4 הכנה למיבש
חניה	אוורר סכני /ונטה "4
ריצוף ע"פ פרט	עמוד/קיר בטון
הנמכת תקרה	
מקום מוצע למקרר	הכנה למיזוג-אויר
מקום מוצע לכיריים	צ.א."8 בממ"ד
מקום מוצע למסנגת כביסה	צ.א."4 בממ"ד
הפרש במפלסים	מערכת אוורר וסינון
דוד שמש	הכנה למיזוג-אויר
קולטן(עמוד)	הכנה למיזוג-אויר כפול
אזורים משותפים	מחלק מים/מחלק גז
אזורים משותפים בממסחר	לוח חשמל דירתי
מרפסת שמש/רחבה מרוצפת	מרפסת מקורה
שוחת ביוב/ניקוז התקן עמר	

תרשים בנין:



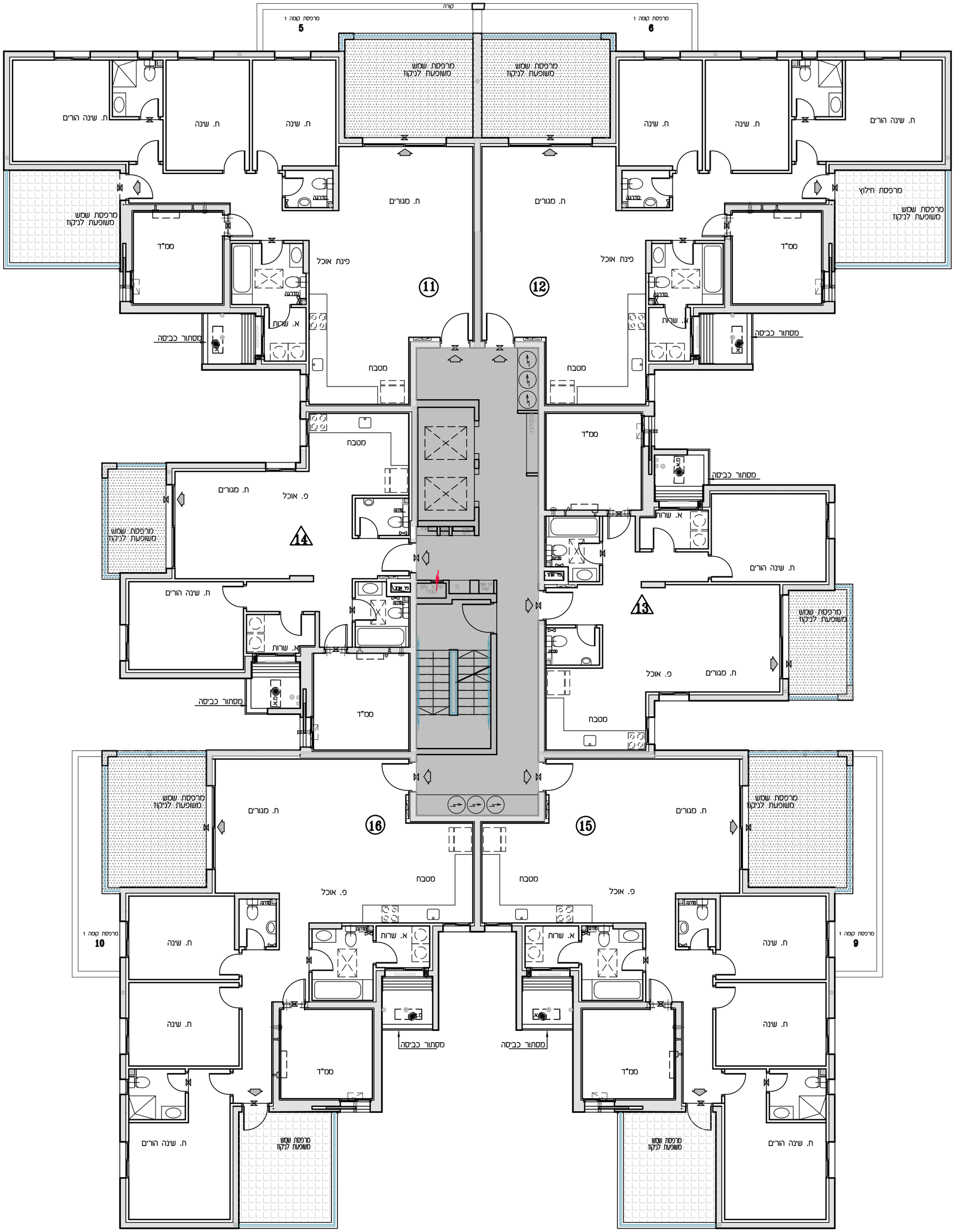


צפון המגרש

אפי קפיטל בינוי בע"מ
ח.פ. 516125085

חתימת הקונה:	
חתימת הקונה:	
חתימת המוכר:	אפי קפיטל בינוי בע"מ ח.פ 516125085
תאריך:	

EYAL ITSKIN ARCHITECTS
איל איצקין אדריכלים



באפיקי נחל, אופקים

מגרש: 1410	קנ"מ: 1:100
טיפוס: C8-10	
בניין מס': 4102	
קומה: 3-4	צפון התכנית

מהדורה: 2	תאריך: 15.05.2024

לפי חוק המכר התשל"ד 1974 תיקון התשס"ח 2008

יתכנו שינוים והתאמות בהתאם לדרישות הרשויות ואילוצי תכנון

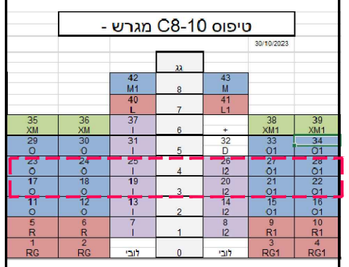
הערות

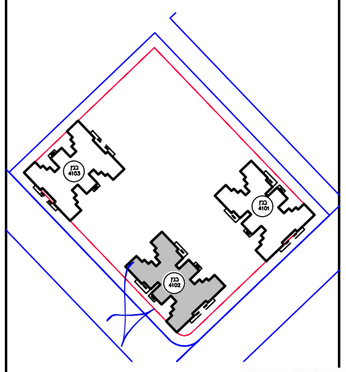
הערות וסקרא לתכנית זו, סופיעות בדף השער לתכנית.
צורת ואלמנטים קונסי בקירות ובמחיצות בחלקם,
אינם מסומנים בתכנית חלקם מסומנים ואינם סופיים.
תכנית הדירה אינה כוללת סימון הנמסות תקרה מקומיות.
(למתזי כיבוי) ו/או אזוריות לס.א ו/או משולב.
ביצוע הנמסות בפועל (ככל ויעשה) יעשה אך
ורק לפי הנחיות היועצים.
פירוט תוכניות המסבחים עפ"י תוכניות היצרן.
התכנית אינה סופית.
יתכנו שינוים בהתאם לדרישות הרשויות,
היועצים הסכנים והחברה.

מקרא

מעברים משותפים	כניסה לדירה/יציאה למרפסת/חצר
חצר משותפת	גלגלון
חצר פרטית	שרוול "4 הכנה למיבש
חניה	אוורור סכני /ונטה "4
ריצוף ע"פ פרט	עמוד/קר בטון
הנמסת תקרה	
מקום מוצע למקרר	הכנה למיזוג-אויר
מקום מוצע לכיריים	צ.א."8 בממ"ד
מקום מוצע למכונת כביסה	צ.א."4 בממ"ד
הפרש במפלסים	מערכת אוורור וסימון
דוד שמש	הכנה למיזוג-אויר כפול
קולטן(עמוד)	מחלק מים/מחלק גז
אזורים משותפים	לוח חשמל דירתי
אזורים משותפים במסחר	מרפסת מקורה
מרפסת שמש/רחבה מרוצפת	שוחת ביוב/ניקוז התקן עמר

תרשים בנין:



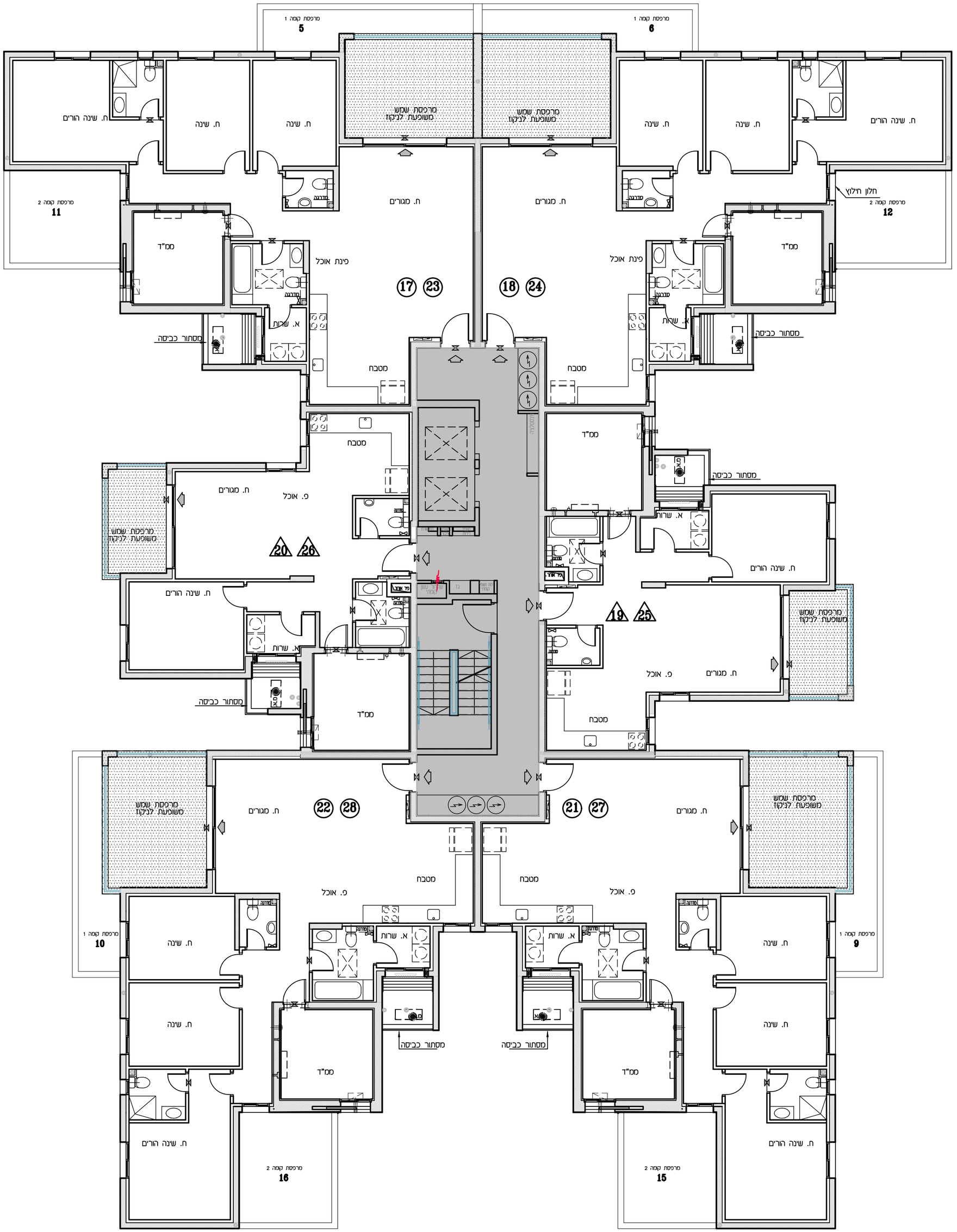


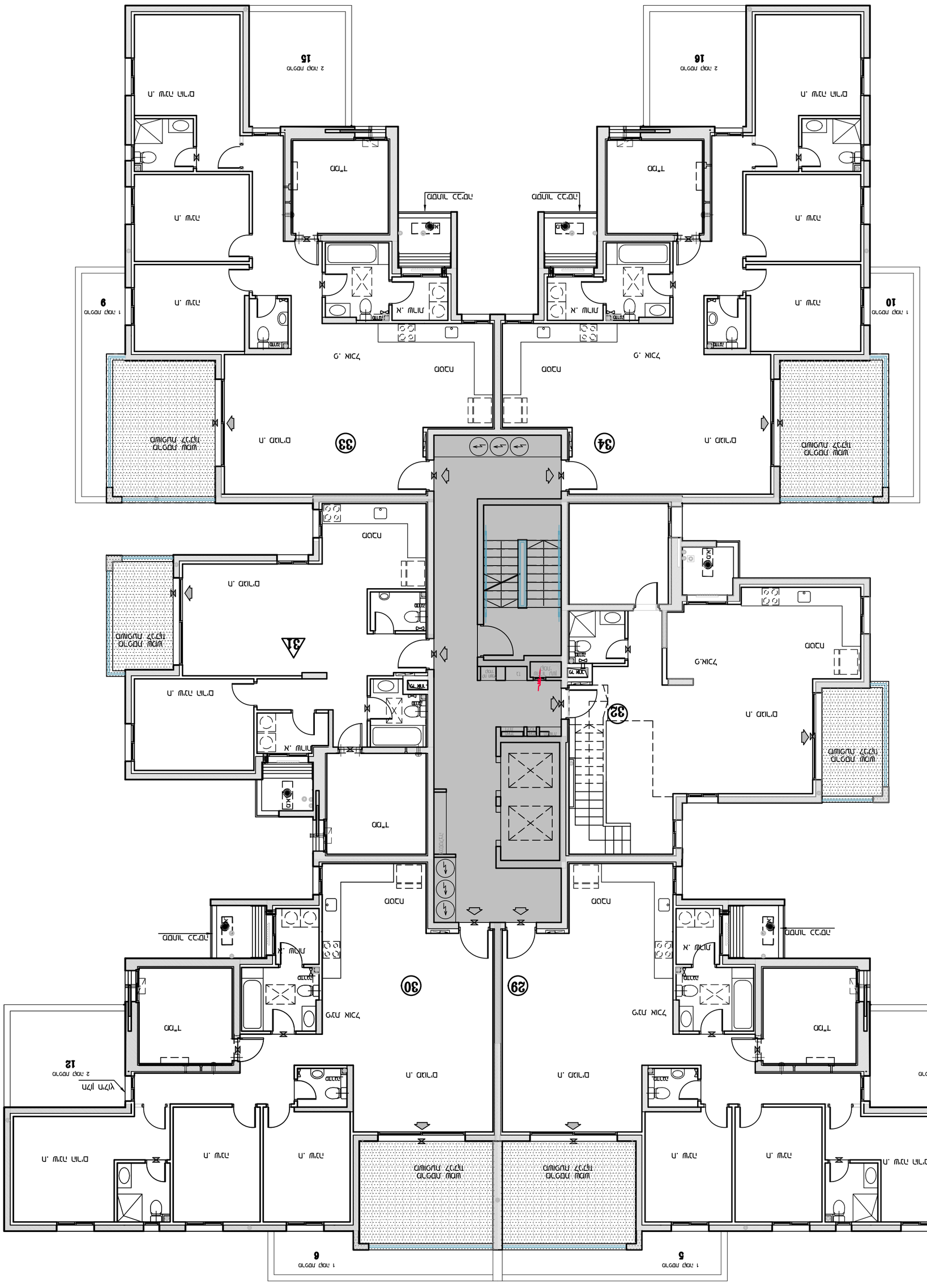
צפון המגרש

אפי קפיטל בינוי בע"מ
ח.פ. 516125085

חתימת הקונה:	
חתימת הקונה:	
חתימת המוכר:	אפי קפיטל בינוי בע"מ ח.פ 516125085
תאריך:	

EYAL ITSKIN ARCHITECTS
איל איצקין אדריכלים




מרפסת שמש
חדר מדרגות
מעלית
מבואה
חדר אשפה
חדר אופניים
חדר עגלות
חדר כביסה
חדר משאבות
חדר חשמל
חדר מים
חדר גנרטור
חדר טרפו
חדר תקשורת
חדר מחשבים
חדר אשפה
חדר אופניים
חדר עגלות
חדר כביסה
חדר משאבות
חדר חשמל
חדר מים
חדר גנרטור
חדר טרפו
חדר תקשורת
חדר מחשבים
מבואה
מבואה
מבואה

באפיקי נחל, אופקים

מגרש: 1410	קנ"מ: 1:100
טיפוס: C8-10	
בניין מס': 4102	
קומה: 6	צפון התכנית
מהדורה: 2	תאריך: 15.05.2024

לפי חוק הנכר התשל"ד 1974 תיקון התשס"ח 2008

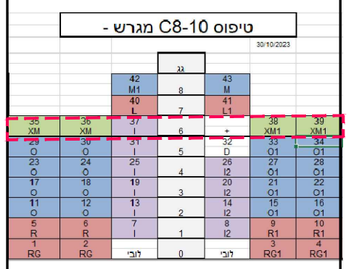
יתכנו שינוים והתאמות בהתאם לדרישות הרשויות ואילוצי תכנון

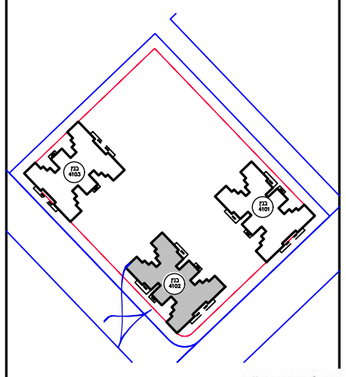
הערה:
הערות וסקרא לתכנית זו, מופיעות בדף השער לתכנית.
צנרת ואלמנטים קונס' בקירות ובמחיצות בחלקם, אינם מסומנים בתכנית חלקם מסומנים ואינם סופיים.
תכנית הדירה אינה כוללת סימון הנסכות תקרה מקומיות. (למתזי כיבוי) ו/או אזוריות לס.א ו/או משולב.
ביצוע הנסכות בפועל (ככל ועשה) יעשה אך ורק לפי הנחיות המוצגים.
פירוט תוכניות המסתברים עפ"י תוכניות היצרן.
התכנית אינה סופית.
יתכנו שינויים בהתאם לדרישות הרשויות, המוצגים הסכנים והחברה.

מקרא

מעברים משותפים	כניסה לדירה/יציאה למרפסת/חצר
חצר משותפת	גלגלן
חצר פרטית	שרול "4 הכנה למיבש
חניה	אוורר סכי /ונטה "4
ריצוף ע"פ פרט	עמוד/קיר בטון
הנסכת תקרה	
מקום מוצע למקרר	הכנה למיזוג-אויר
מקום מוצע לכיריים	צ.א."8 בממ"ד
מקום מוצע למסנת כביסה	צ.א."4 בממ"ד
הפרש במפלסים	מערכת אוורור וסימון
דוד שמש	הכנה למיזוג-אויר כפול
קולטן(עמוד)	מחלק מים/מחלק גז
אזורים משותפים	לוח חשמל דירתי
אזורים משותפים בבסתר	מרפסת מקורה
מרפסת שמש/רחבה מרוצפת	שוחת ביוב/ניקוז
	התקן עמיר

תרשים בנין:





צפון הכוגרש

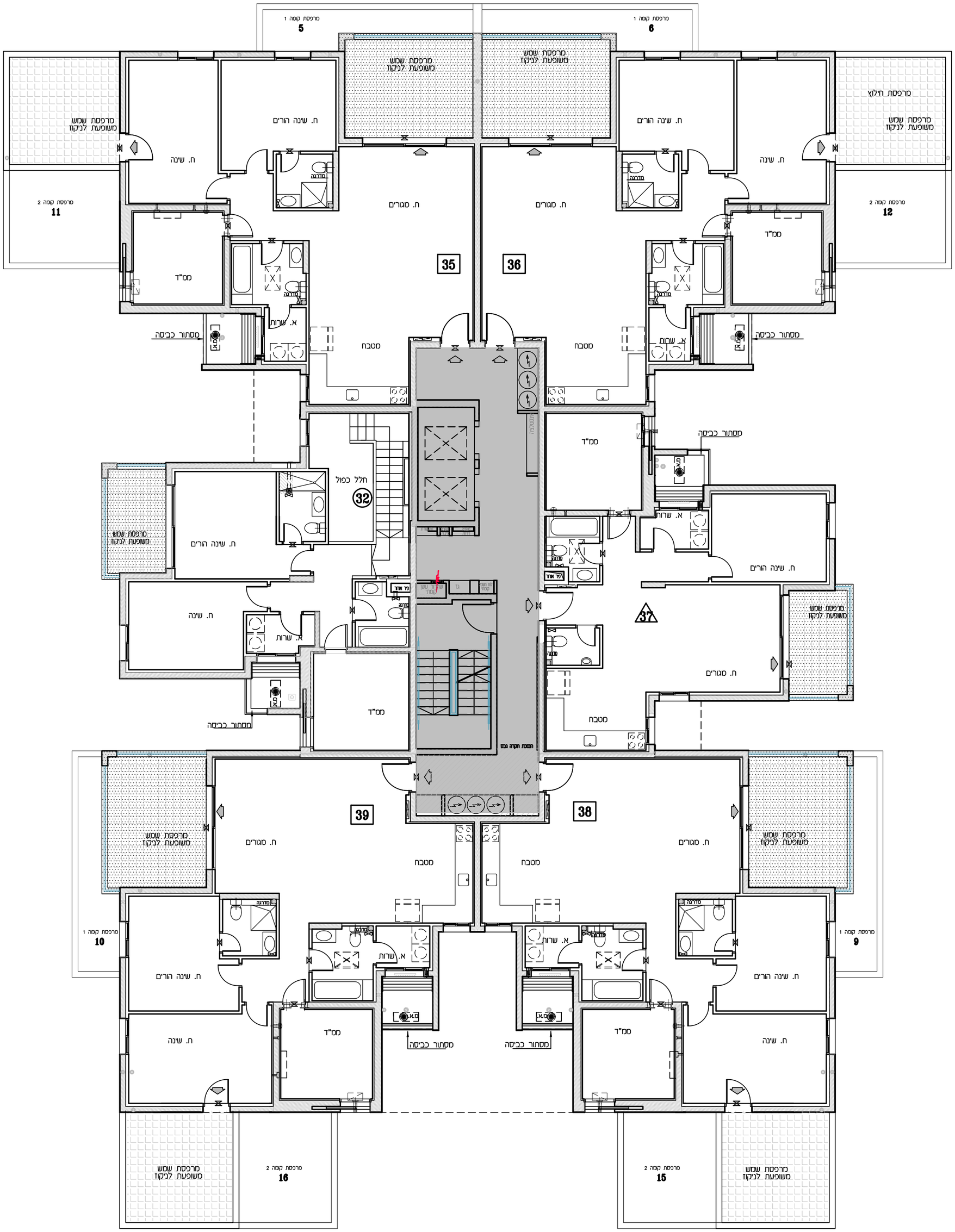
חתימת הקונה:

חתימת הקונה:

חתימת המוכר:
אפי קפיטל בינוי בע"מ
ח.פ 516125085

תאריך:

EYAL ITSKIN ARCHITECTS
איל איצקין אדריכלים



אפי
באפיקי נחל, אופקים

מגרש: 1410	קנ"מ: 1:100
טיפוס: C8-10	
בניין מס': 4102	
קומה: 7	צפון התכנית
מהדורה: 2	תאריך: 15.05.2024

לפי חוק המכר התשל"ד 1974 תיקון התשס"ח 2008

יתכנו שינוים והתאמות בהתאם לדרישות הרשויות ואילוצי תכנון

הערות:
הערות ומקרא לתכנית זו, מופיעות בדף השער לתכנית.
צבעת ואלמנטים קונסי בקירות ובמחיצות בחלקם,
אינם מסומנים בתכנית חלקם מסומנים ואינם סופיים.
תכנית הדירה אינה כוללת סימון הנמכות תקרה מקומיות.
(למתזי כיבוי) ו/או אזוריות לס.א ו/או משולב.
ביצוע הנמכות בפועל (ככל ויעשה) יעשה אך
ורק לפי הנחיות המוצים.
פירוט תוכניות המסבחים עפ"י תוכניות הצרן.
התכנית אינה סופית.
יתכנו שינוים בהתאם לדרישות הרשויות,
המוצים המכנים והחברה.

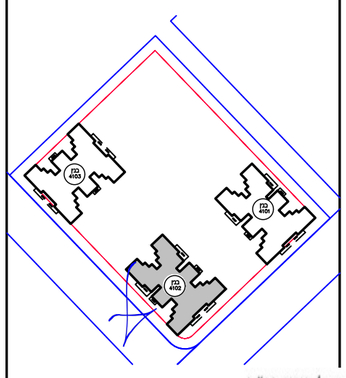
מקרא:

מעברים משותפים	כניסה לדירה/יציאה למרפסת/חצר
חצר משותפת	גלגלון
חצר פרטית	שרוול "4 הכנה למיבש
חניה	אוורור מכני /ונטה "4
ריצוף ע"פ פרט	עמוד/קיר בטון
הנמכת תקרה	
מקום מוצע למקרר	הכנה למיזוג-אויר
מקום מוצע לכיריים	צ.א."8 בטמ"ד
מקום מוצע למכונת כביסה	צ.א."4 בטמ"ד
הפרש במפלסים	מערכת אוורור וסינון
דוד שמש	הכנה למיזוג-אויר
קולטן(עמוד)	הכנה למיזוג-אויר כפול
אזורים משותפים	מחלק סים/מחלק גז
אזורים משותפים בסחר	לוח חשמל דירתי
מרפסת שמש/רחבה מרוצפת	מרפסת מקורה
	שוחת ביוב/ניקוז התקן עומר

תרשים בנין:

טיפוס C8-10 מגרש -
30/10/2023

			גג			
		42 M1	8	43 M		
		40 L	7	41 L1		
35 XM	36 XM	37 I	6	+	38 XM1	39 XM1
29 O	30 O	31 I	5	32 D	33 O1	34 O1
23 O	24 O	25 I	4	26 I2	27 O1	28 O1
17 O	18 O	19 I	3	20 I2	21 O1	22 O1
11 O	12 O	13 I	2	14 I2	15 O1	16 O1
5 R	6 R	7 I	1	8 I2	9 R1	10 R1
1 RG	2 RG	לובי	0	לובי	3 RG1	4 RG1



צפון המגרש

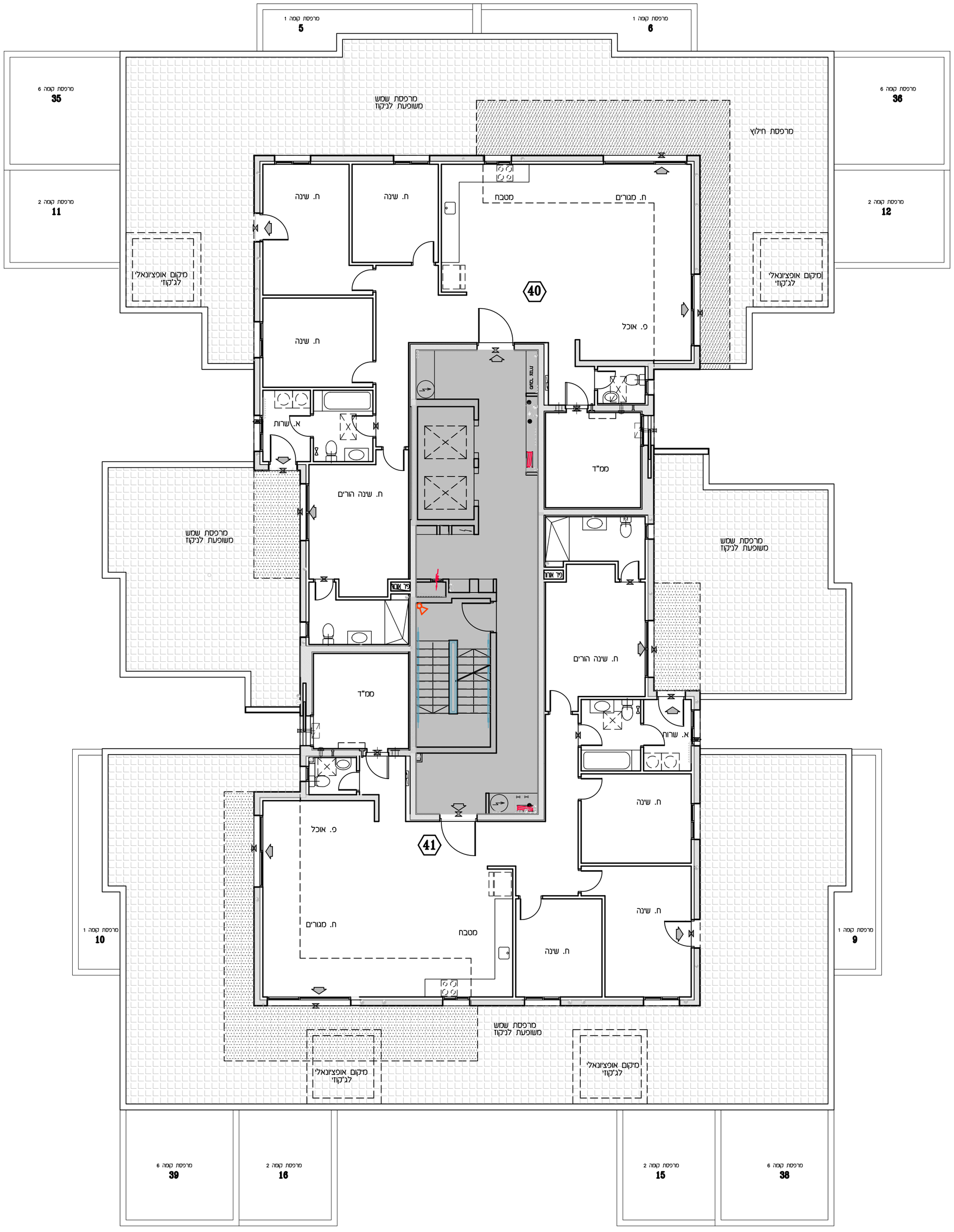
חתימת הקונה:

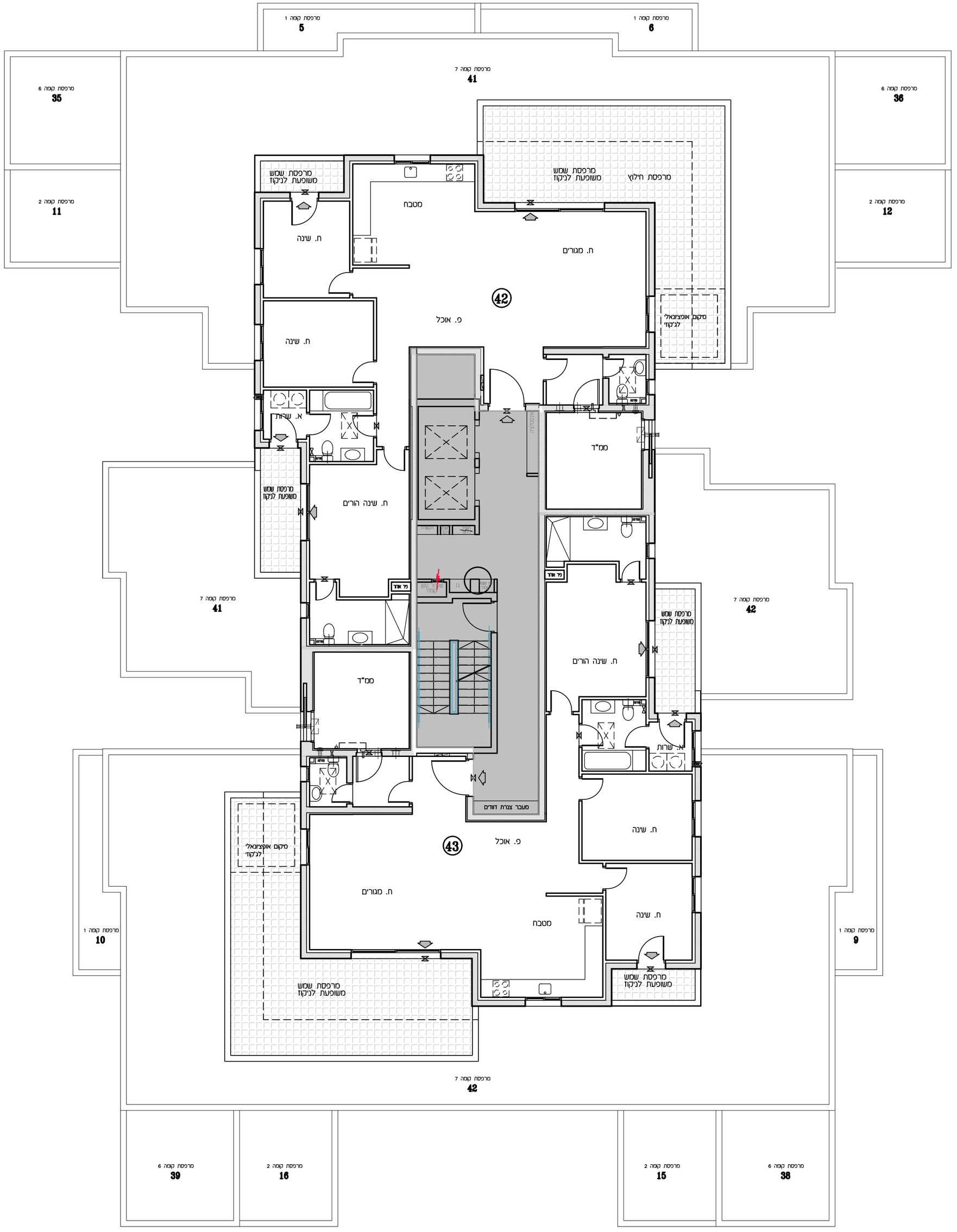
חתימת הקונה:

חתימת המוכר:
אפי קפיטל בינוי בע"מ
ח.פ 516125085

תאריך:

EYAL ITSKIN ARCHITECTS
איל איצקין אדריכלים





אפי
באפיקי נחל, אופקים

מגרש: 1410	קנ"מ: 1:100
טיפוס: C8-10	
בניין מס': 4102	
קומה: 8	

צפון התכנית

מהדורה: 2	תאריך: 15.05.2024

לפי חוק המכר התשל"ד 1974 תיקון התשס"ח 2008

יתכנו שינוים והתאמות בהתאם לדרישות הרשויות ואילוצי תכנון

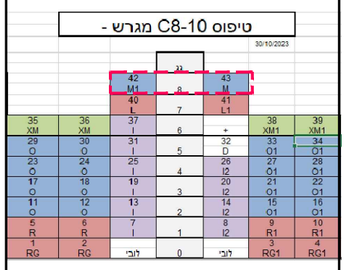
הערות:

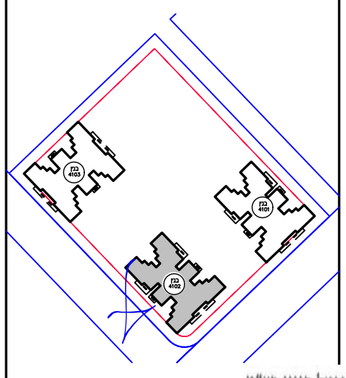
הערות וסקרא לתכנית זו, מופיעות בדף השער לתכנית.
צנרת ואלמנטים קונסטרוקטיביים בקירות ובמחיצות בחלקם,
אינם מסומנים בתכנית חלקם מסומנים ואינם סופיים.
תכנית הדירה אינה כוללת סימון הנמכות תקרה מקומיות.
(למתזי כיבוי) ו/או אזוריות לט.א ו/או משולב.
ביצוע הנמכות בפועל (ככל ויעשה) יעשה אך
ורק לפי הנחיות המעצים.
פירוט תוכניות המסתברות עפ"י תוכניות היצרן.
התכנית אינה סופית.
יתכנו שינוים בהתאם לדרישות הרשויות,
המעצים המסכנים והחברה.

מקרא:

מעברים משותפים	כניסה לדירה/יציאה למרפסת/חצר
חצר משותפת	גלגלון
חצר פרטית	שרוול "4 הכנה למיבש
תיבה	אוורור מכני /ונטה "4
ריצוף ע"פ פרט	עמוד/קיר בטון
הנמכת תקרה	הכנה למיזוג-אויר
מקום מוצע למקרר	צ.א."8 בממ"ד
מקום מוצע לכיריים	צ.א."4 בממ"ד
מקום מוצע למסנגת כביסה	מערכת אוורור וסינון
הפרש במפלסים	הכנה למיזוג-אויר
דוד שמש	הכנה למיזוג-אויר כפול
קולטן(עמוד)	מחלק מים/מחלק גז
אזורים משותפים	לוח חשמל דירתי
אזורים משותפים במסחר	מרפסת מקורה
מרפסת שמש/רחבה מרוצפת	שוחת ביוב/ניקוז
	התקן עמיר

תרשים בנין:





צפון המגרש

אפי קפיטל בינוי בע"מ
ח.פ. 516125085

חתימת הקונה:

חתימת הקונה:

חתימת המוכר:
אפי קפיטל בינוי בע"מ
ח.פ 516125085

תאריך:

EYAL ITSKIN ARCHITECTS
איל איצקין אדריכלים

אפי
באפיקי נחל, אופקים

מגרש: 1410	ק"מ: 1:100
עיפוס: C8-10	
בניין מס': 4102	
קומה: גג	צפון התכנית
מהדורה: 2	תאריך: 15.05.2024

לפי חוק המכר התשל"ד 1974 תיקון התשס"ח 2008

יתכנו שינוים והתאמות בהתאם לדרישות הרשויות ואילוצי תכנון

הערות:
הערות ומקרא לתכנית זו, מופיעות בדף השער לתכנית.
צנרת ואלמנטים קונסטרוקטיביים בקירות ובמחיצות בחלקם, אינם מסומנים בתכנית חלקם מסומנים ואינם סופיים.
תכנית הדירה אינה כוללת סימון הנמכות תקרה מקומיות. (למתזי כיבוי) ו/או אזורים לס.א ו/או משולב.
ביצוע הנמכות בפועל (ככל ועשה) יעשה אך ורק לפי הנחיות המעצים.
פירוט תוכניות המסתברים עפ"י תוכניות היצרן.
התכנית אינה סופית.
יתכנו שינוים בהתאם לדרישות הרשויות, המעצים הסכנים והחברה.

מקרא:

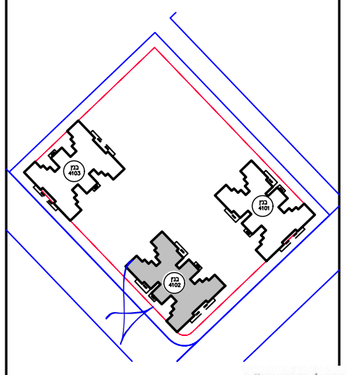
- מעברים משותפים
- חצר משותפת
- חצר פרטית
- חניה
- ריצוף ע"פ פרט
- הנמכת תקרה
- מקום מוצע למקרר
- מקום מוצע לכיריים
- מקום מוצע למסנגת כביסה
- הפרש במפלסים
- דוד שמש
- קולטן(עמוד)
- אזורים משותפים
- אזורים משותפים במסחר
- מרפסת שמש/רחבה מרוצפת
- כניסה לדירה/יציאה למרפסת/חצר
- גלגלון
- שרוול "4 הכנה למיבש
- אוורור סכני /וונטה "4
- עמוד/קיר בטון
- הכנה למיזוג-אויר
- צ.א."8 בממ"ד
- צ.א."4 בממ"ד
- מערכת אוורור וסינון
- הכנה למיזוג-אויר
- הכנה למיזוג-אויר כפול
- מחלק סיב/מחלק גז
- לוח חשמל דירתי
- מרפסת מקורה
- שוחת ביוב/ניקוז
- התקן עשר

תרשים בנין:

טיפוס C8-10 מגרש -

30/10/2023

			גג			
		42 M1	8	43 M		
		40 L	7	41 L1		
35 XM	36 XM	37 I	6	+	38 XM1	39 XM1
29 O	30 O	31 I	5	32 D	33 O1	34 O1
23 O	24 O	25 I	4	26 I2	27 O1	28 O1
17 O	18 O	19 I	3	20 I2	21 O1	22 O1
11 O	12 O	13 I	2	14 I2	15 O1	16 O1
5 R	6 R	7 I	1	8 I2	9 R1	10 R1
1 RG	2 RG	לובי	0	לובי	3 RG1	4 RG1

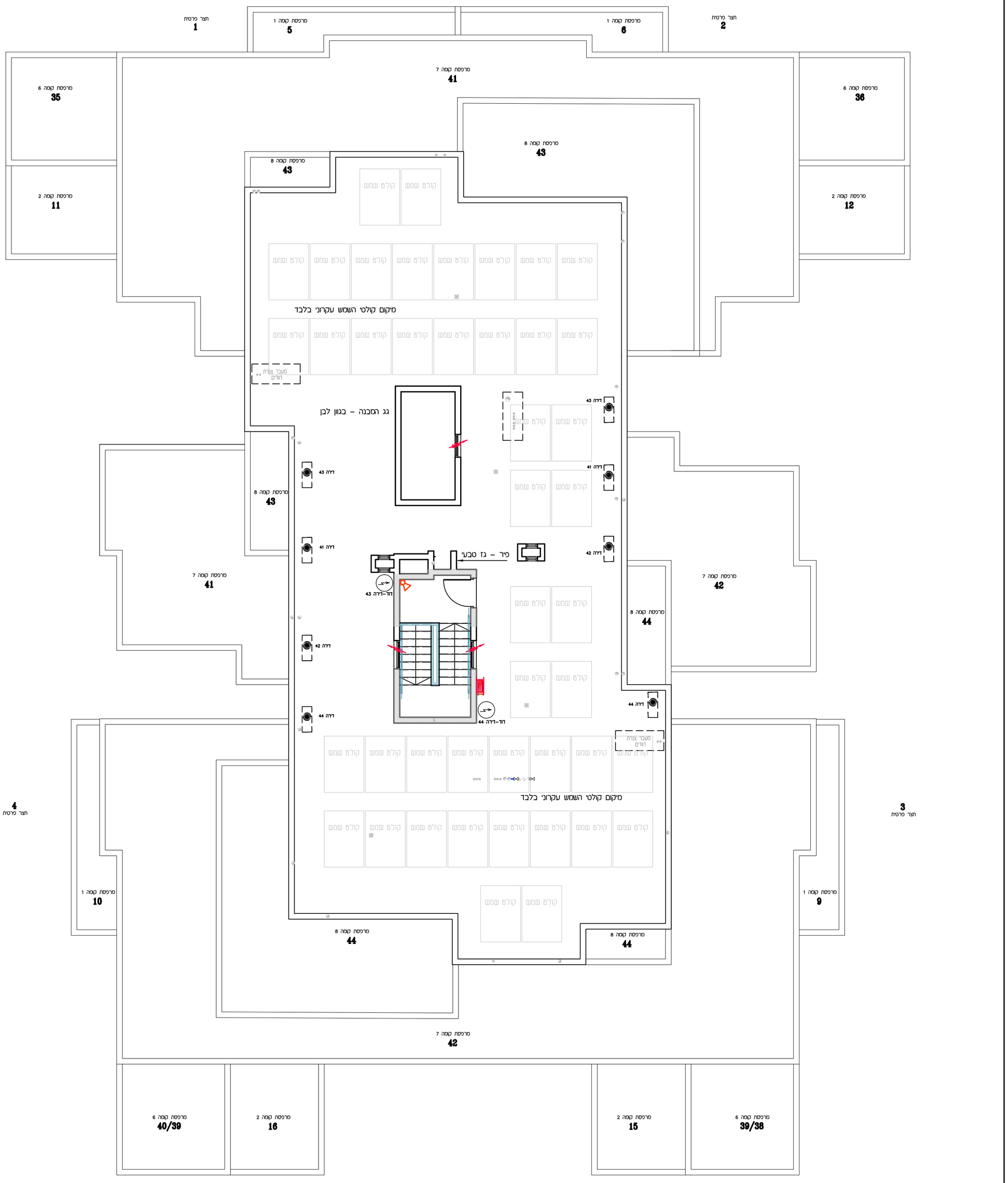


צפון המגרש

אפי קפיטל בינוי בע"מ
ח.פ 516125085

חתימת הקונה:	
חתימת הקונה:	
חתימת המוכר:	אפי קפיטל בינוי בע"מ ח.פ 516125085
תאריך:	

EYAL ITSKIN ARCHITECTS
איל איצקין אדריכלים



פרטי המייצג

שם: שחר

אימייל: lee-or@apm.law

כתובת (IP): 31.154.15.202

תאריך שליחה לחתימה: 31/08/2026 14:35:57 GMT+03:00

פרטי החותמים

שם: נוי ארץ קודש

אימייל:

טלפון:

כתובת (IP): 31.154.15.210

תאריך חתימה: 31/08/2026 17:57:32 GMT+03:00

הערות:

שם: jjff gff

אימייל: esti.k@efficapital.com

טלפון:

כתובת (IP): 176.228.174.153

תאריך חתימה: 02/09/2026 07:36:21 GMT+03:00

הערות:

שם: אלעד ארץ קדושה

אימייל:

טלפון:

כתובת (IP): 5.28.190.82

תאריך חתימה: 06/09/2026 15:42:13 GMT+03:00

הערות: