CREANDO UN COMPONENTE

Cada estudiante debe:

1. Crear un nuevo componente dentro de la carpeta /components.
2. Diseñar una sección a su gusto (ejemplos: testimonios, categorías, noticias, perfil, contacto, galería, etc.).
3. Crear un archivo CSS propio para darle estilo.
4. Integrar ese componente dentro de la página principal de la aplicación.

Requisitos Mínimos del Componente

Tu componente debe incluir como mínimo:

- Un título
- Contenido visible (texto, tarjetas, imágenes o botones)
- Estilos aplicados desde un archivo CSS externo

CREANDO UN COMPONENTE

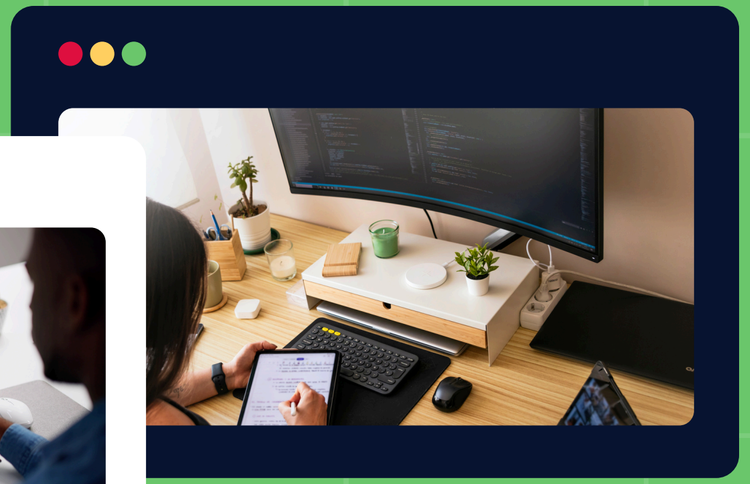

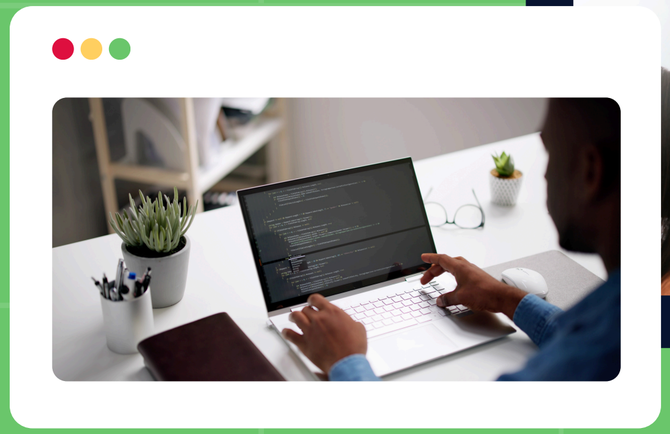

Paso 1: Crear el archivo del componente

1. Entra a la carpeta del proyecto.
2. Abre la ruta: src/components
3. Crea un archivo nuevo.
4. El archivo debe tener un nombre que empiece con mayúscula y termine en .jsx.
   - Ejemplo de nombre permitido: NuevaSeccion.jsx (o cualquier nombre que tú elijas).

Paso 2: Escribir el componente

Dentro del archivo creado debes:

1. Crear la estructura básica del componente.
   - Debe contener una función y un retorno visual.
2. Escribir dentro del retorno el contenido de tu sección:
   - Un título
   - Texto, imágenes, tarjetas o elementos que quieras mostrar
3. Asegurarte de que el componente tenga una exportación para poder usarlo en otros lugares.

(No copies ningún código dado previamente; debes escribirlo tú mismo.)

CREANDO UN COMPONENTE

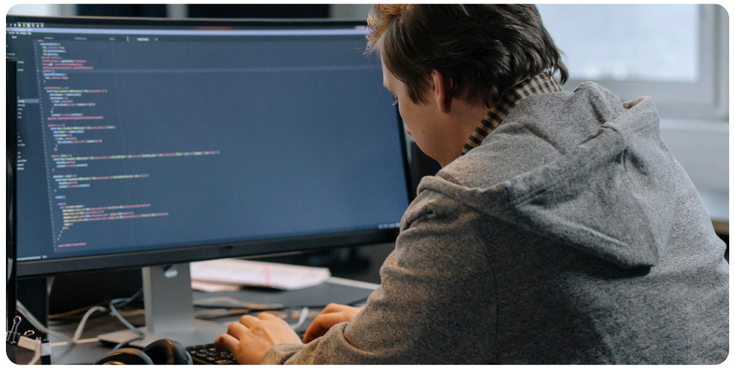

Paso 3: Crear los estilos

1. Entra a la carpeta: src/styles (si no existe, créala).
2. Crea un archivo CSS con el mismo nombre que tu componente, pero con extensión .css.
   - Ejemplo: NuevaSeccion.css
3. Dentro del archivo de estilos escribe:
   - Una clase principal para tu sección
   - Al menos tres reglas de estilo relacionadas con:
     - Colores
     - Fondo
     - Margen o padding
     - Alineación
     - Bordes
4. Asegura que tu componente utilice esa clase.