Nombre: Eligabriel Espinal Hernandez
Modulo: Windows Server
Tecnico: Ciberseguridad
Facilitador: Kevin Feliz Henriquez
Centro: Cyberclass
Nombre de la practica: Insalacion de Windows Server
Descripcion: En esta practica el objetivo es Instalar Windows Server

Link de GitHub: Windows_Server

Paso 1

Tendremos que insertar la memoria con el instalador con la pc apagada encenderla y precionar f12 o la tecla para acceder a tu bios, en caso de una maquina virtual debes configurar en el amacenamiento el optical Drive con la imagen ISO del Windows Server.

Paso 2

Tendremos este apartado para empezar con la instalacion donde dejaremos todo por defecto y haremos click en next.

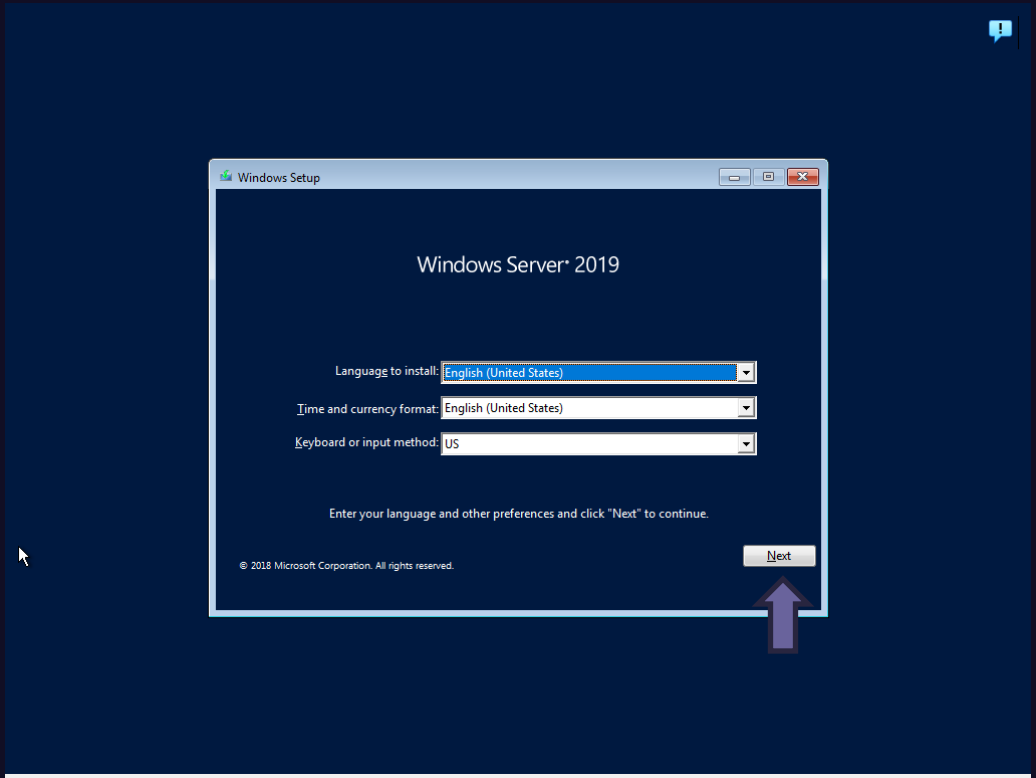

Paso 3

- Daremos click a Install Now.

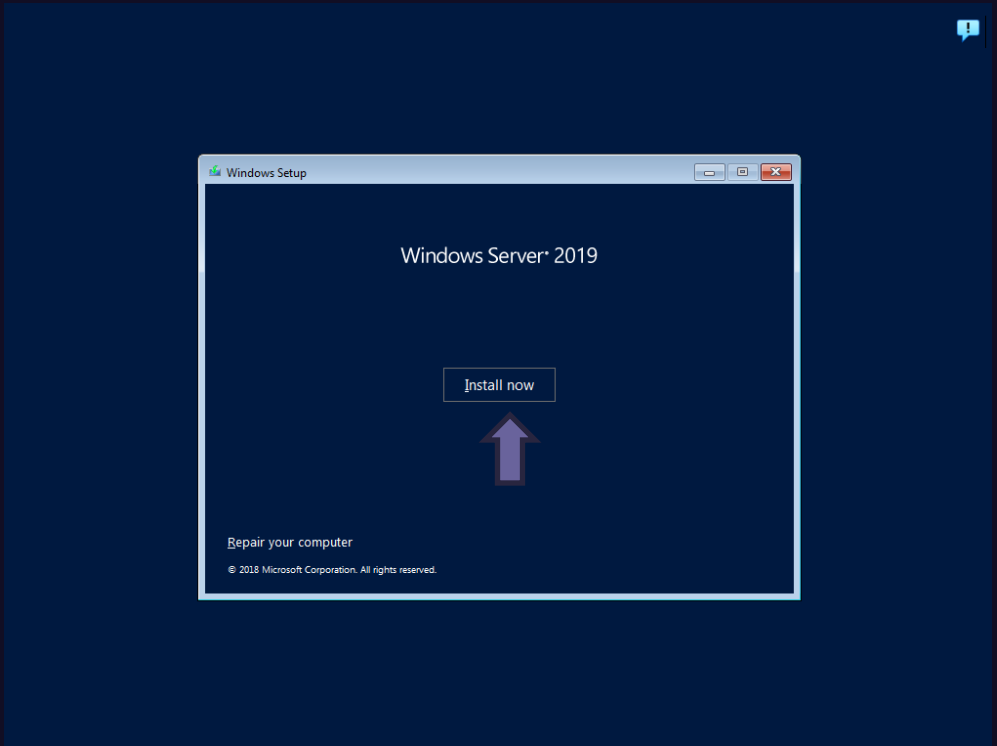

Paso 4

- Aqui tendremos que seleccionar la version que queremos, en este caso para esta practica instalaremos la segunda que es una version grafica (Standard Evolution Desktop Expirience) y le damos a next.

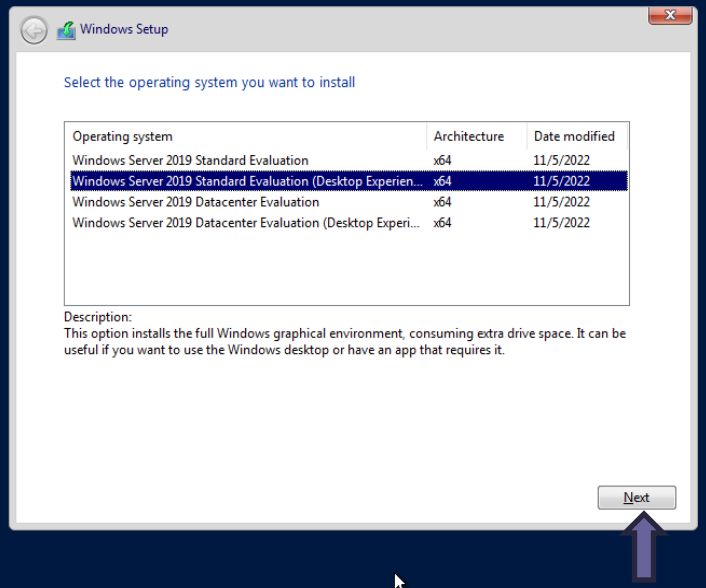

Paso 5

- Aceptamos los terminos de la licencia y le damos a Next.

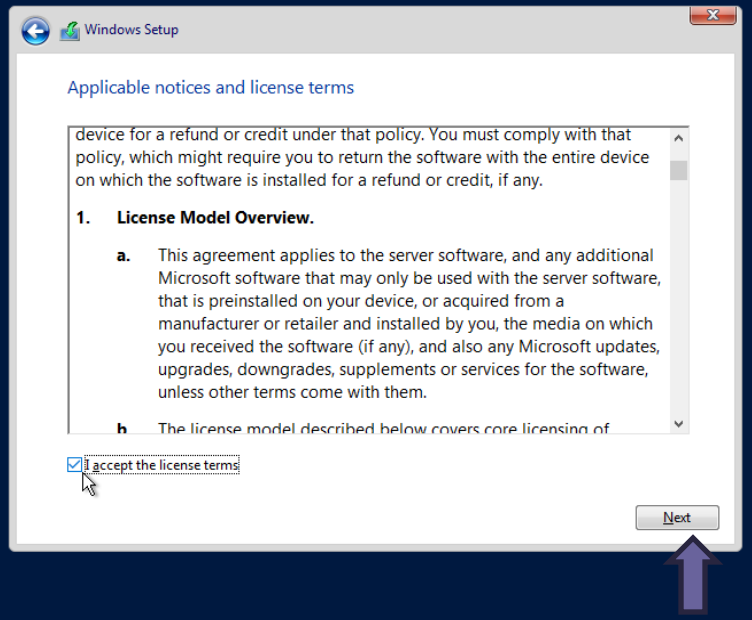

Paso 6

- Le daremos a Custom Install.

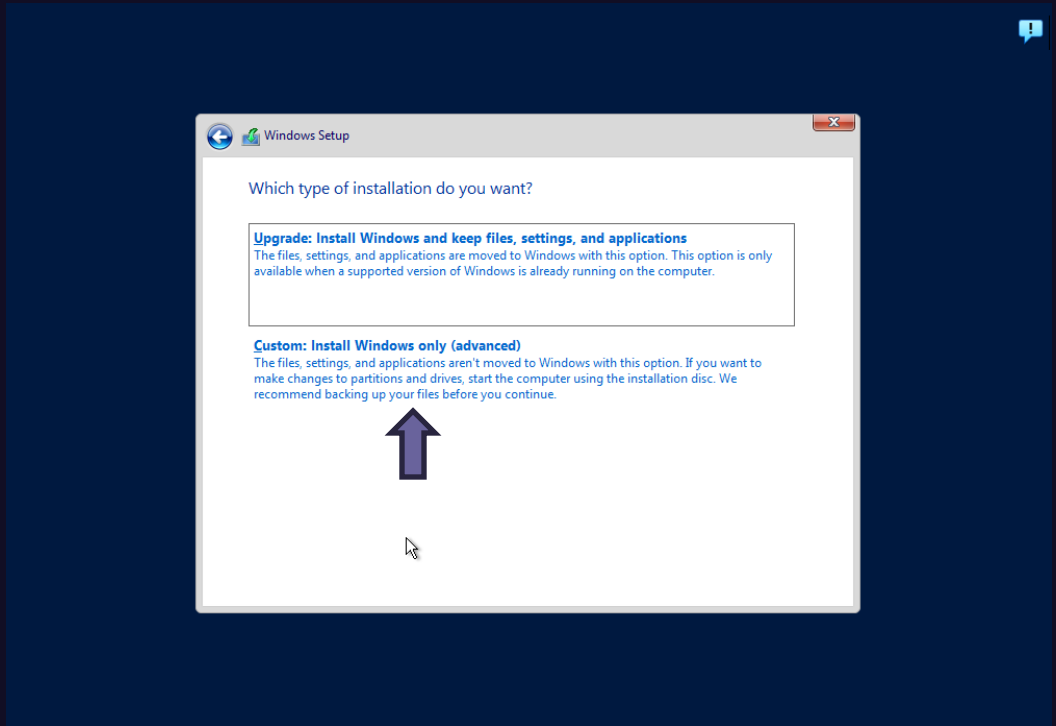

Paso 7

- Seleccionamos el disco donde queremos instalar el sistema (opcionalmente puedes dividir el disco para que en uno de los apartados tenga unicamente el sistema).

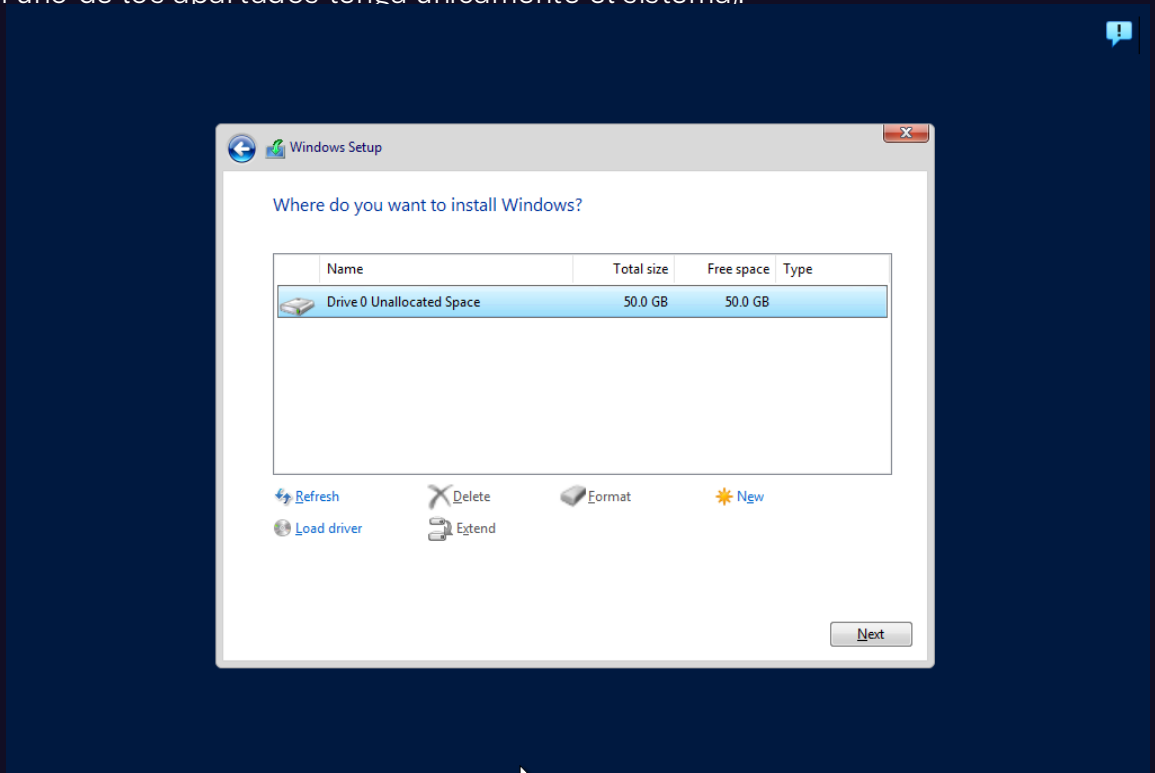

Paso 8

- Esperamos a que se descargue.

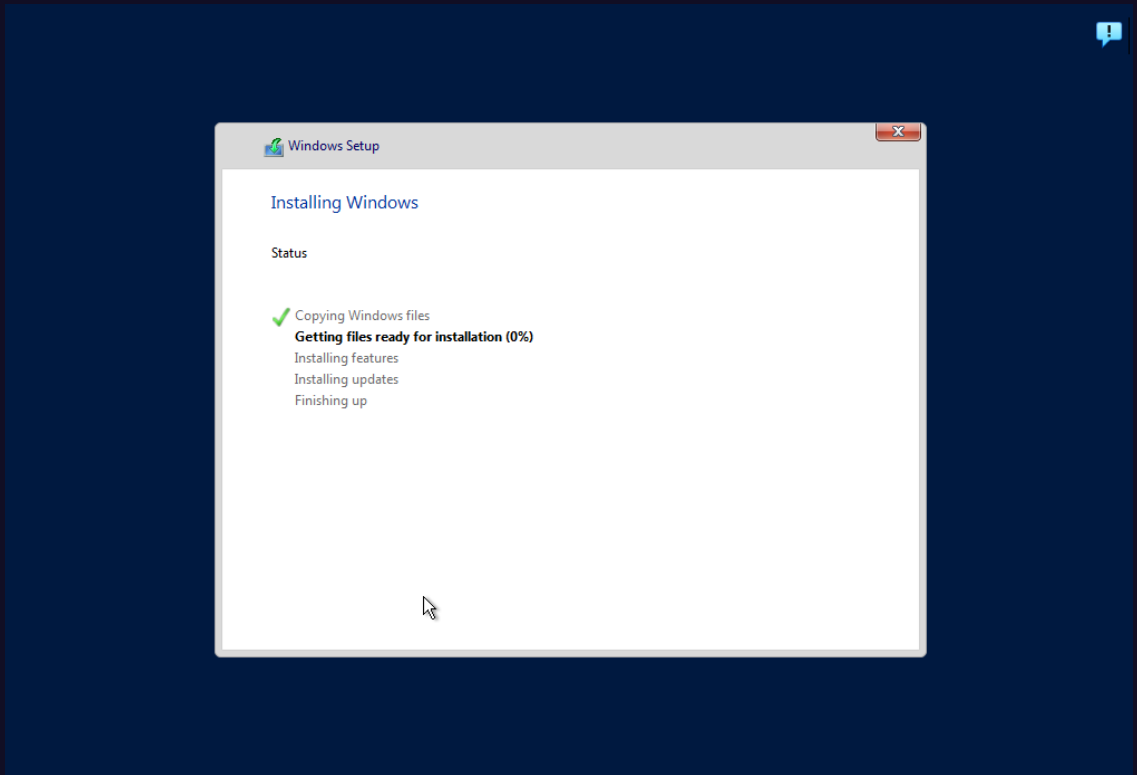

Paso 9

- Luego observaremos esta pantalla y esperamos a que cargue.

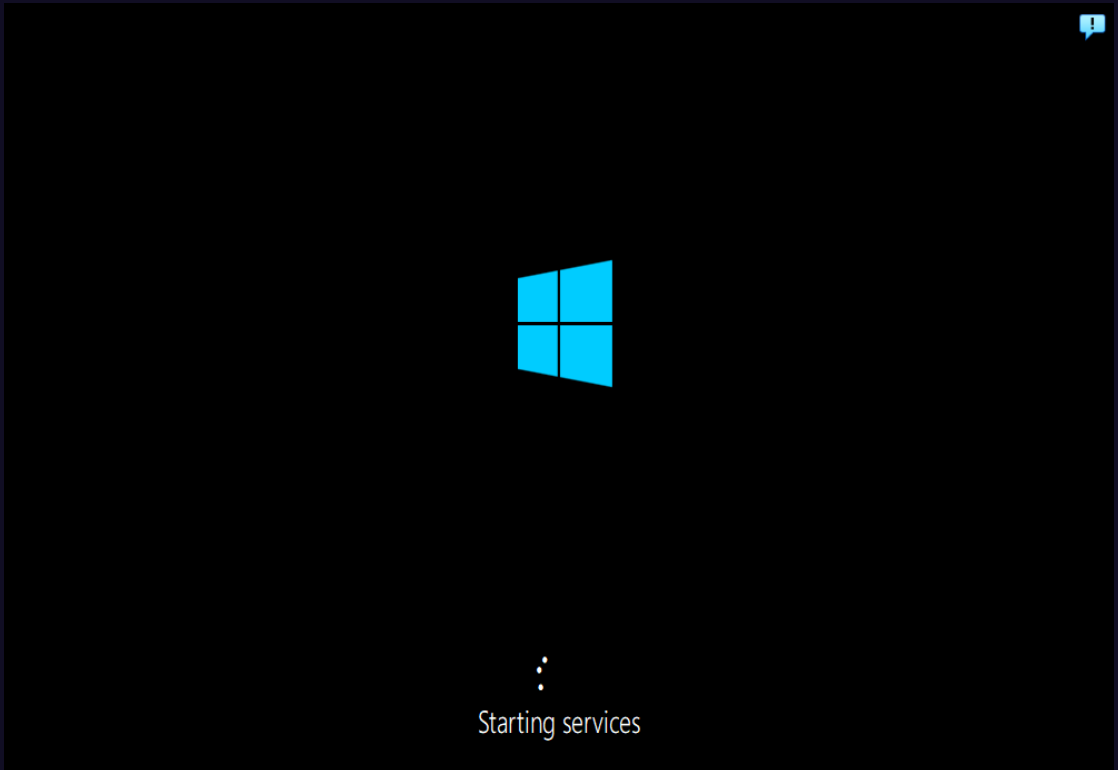

Paso 10

- Saldra esta pantalla donde tendremos usuario pre-establecido como administracion, la contraseña y confirmar la contraseña y daremos next.

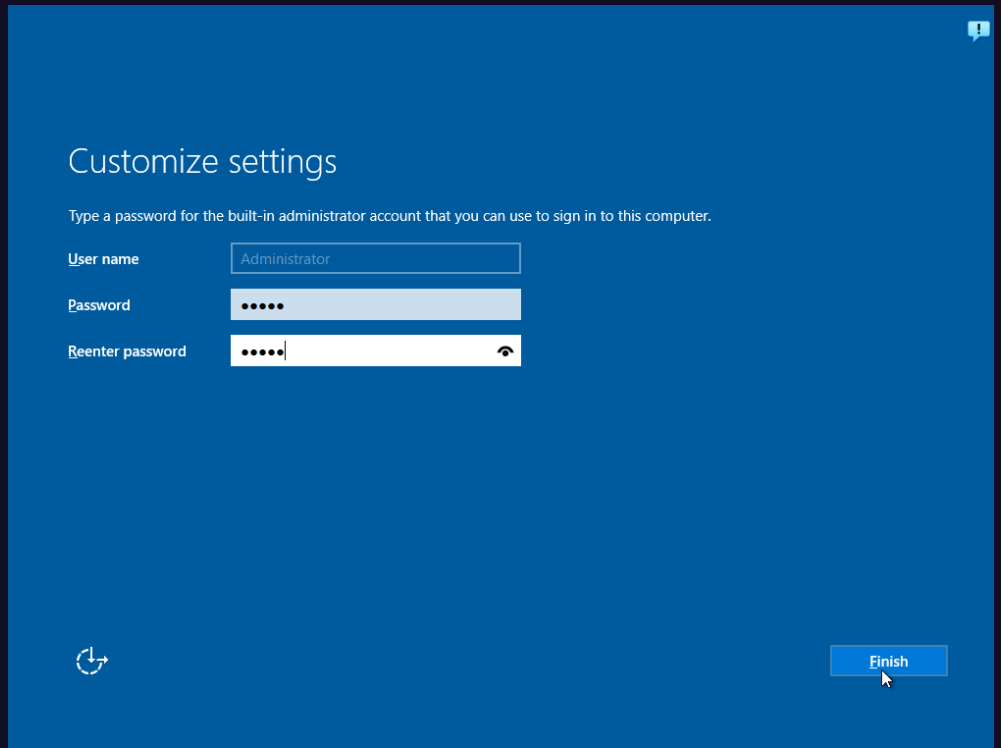

Paso 11

- Aqui ya tendremos la pantalla de inicio, para acceder damos a Ctrl+Alt+Delete.

Paso 12

- Ingresamos la contraseña y le damos enter.

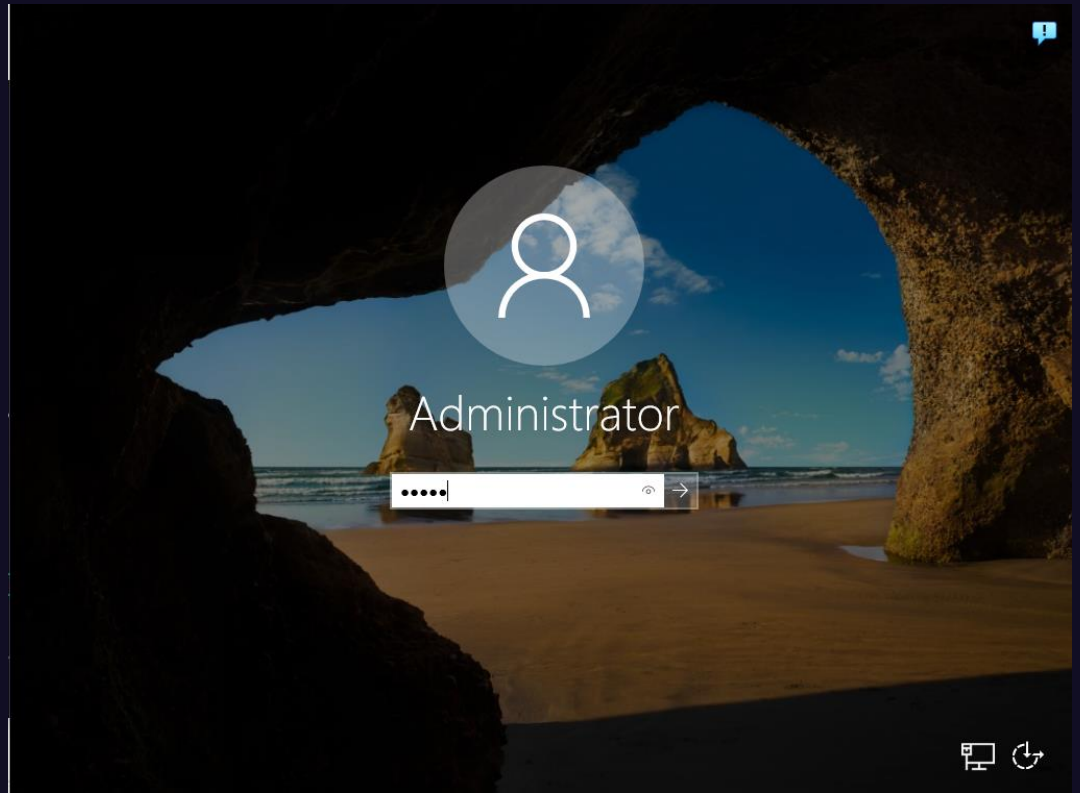

Paso 13

- Cuando iniciemos automaticamente se abrira el server manager y ya tendremos instalado correctamente nuestro Windos Server.

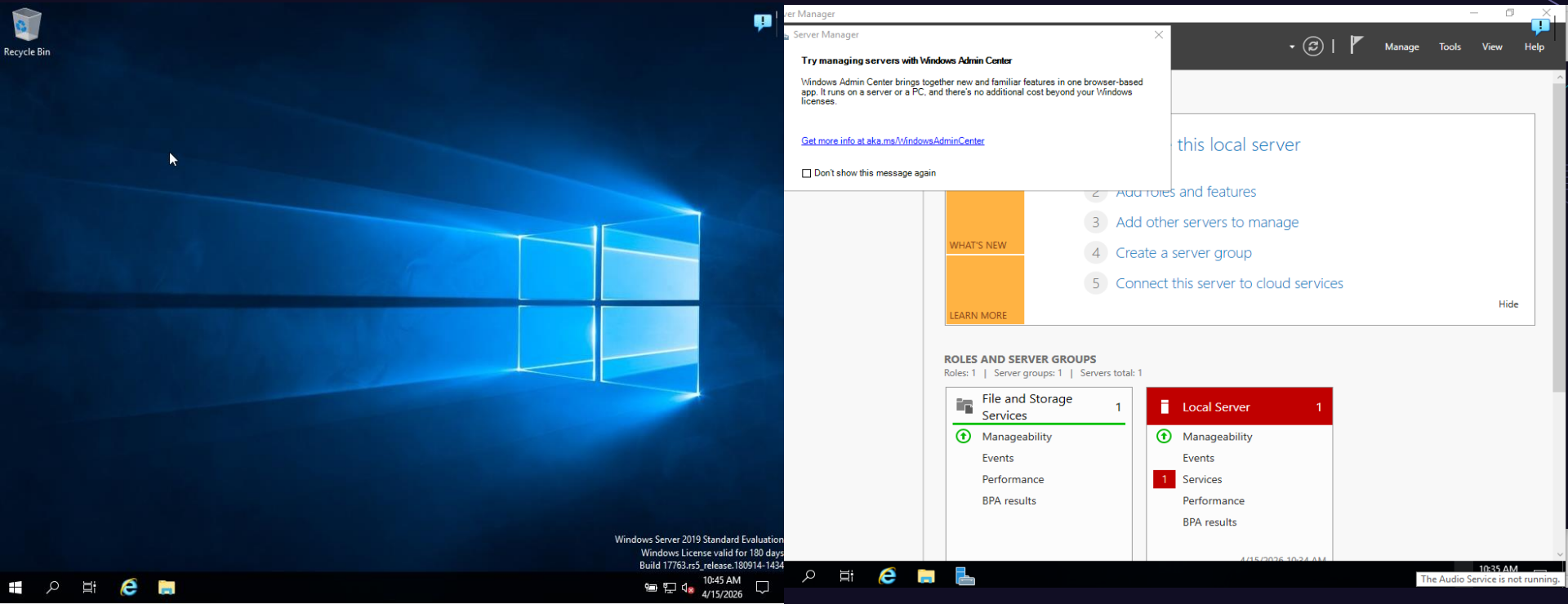

Resumen de lo Aprendido

- En esta practica aprendi a como Instalar correctamente la vercion GUI de Windows Server, que precauciones tener y las medidas necesarias.