Integrantes: Barrientos, Juan - Duarte, Paul Martin - Gavotto, Camila - Pilafis, Luciano - Saraullo, Gonzalo - Tartaglia, Giannina - Tello, Sebastian

Infinity Ops: FPS Shooter - Reporte de Fallos

ID Bug	001	Título del Fallo:	Glitch al avanzar	Idioma Afectado:	Español
Nombre del Tester:	PaulTester		Versión:	1.12.1	Fecha: 12/03/2023
Lugar del Bug:	Duelo a muerte en equipo Mapa: Favela (Edificio 2da planta)		Tipo de Bug:	Glitch	
Descripción del Bug:	Este bug ocurre cuando se posiciona al jugador en una esquina de una pared y luego al querer avanzar, pasa esa pared dejándolo atrapado..				
IMAGEN:					

ID Bug	002	Título del Fallo:	Error al traducir	Idioma Afectado:	Español
Nombre del Tester:	PaulTester		Versión	1.12.1	Fecha: 12/03/2023
Lugar del Bug:	Crear sala de partida personalizada en Partidas Propias		Tipo de bug:	Idioma-Descripción sin traducir, en idioma ruso.	
Descripción del Bug:	Este bug ocurre cuando se crea una partida personalizada (Partidas propias). En sus opciones, hay una llamada “Hardcore mode” sin traducir del ruso.				
IMAGEN:					

Integrantes: Barrientos, Juan - Duarte, Paul Martin - Gavotto, Camila - Pilafis, Luciano - Saraullo, Gonzalo - Tartaglia, Giannina - Tello, Sebastian

ID Bug	003	Título del Fallo:	imagen congelada	Idioma Afectado:	Español
Nombre del Tester:	Gonzalo		Versión	1.12.1	Fecha: 13/03/2023
Lugar del Bug:	Duelo a muerte en Batalla de equipos		Tipo de bug:	imagen congelada	
Descripción del Bug:	Al iniciar la partida, la pantalla se congeló, de repente, el avatar dejó de moverse mientras el juego seguía su curso.				
IMAGEN:	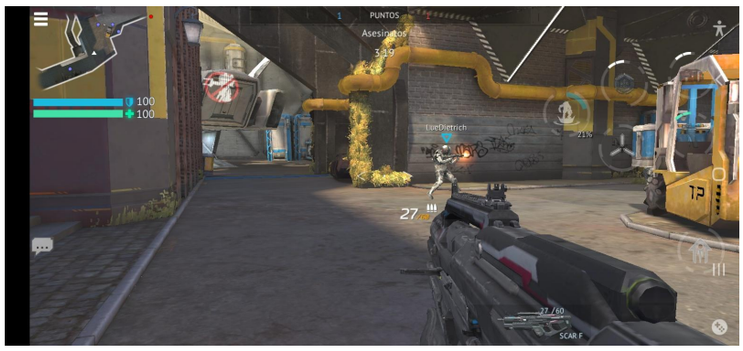				

ID Bug	004	Título del Fallo:	Error en la resolución para visualizar FPS	Idioma Afectado:	Español
Nombre del Tester:	PaulTester		Versión	1.12.1	Fecha: 13/03/2023
Lugar del Bug:	En partidas		Tipo de bug:	No visualización del cuadro de FPS en cuanto a resolución	
Descripción del Bug:	En las opciones de configuración se puede añadir la función de ver los FPS en pantalla, pero estos se van a la esquina superior derecha, donde no se puede apreciar el cuadro (solo se ve una pequeña esquina) Por más que se modifiquen los pixeles, no se logra ver en algunos dispositivos.				

Integrantes: Barrientos, Juan - Duarte, Paul Martin - Gavotto, Camila - Pilafis, Luciano - Saraullo, Gonzalo - Tartaglia, Giannina - Tello, Sebastian

IMAGEN:	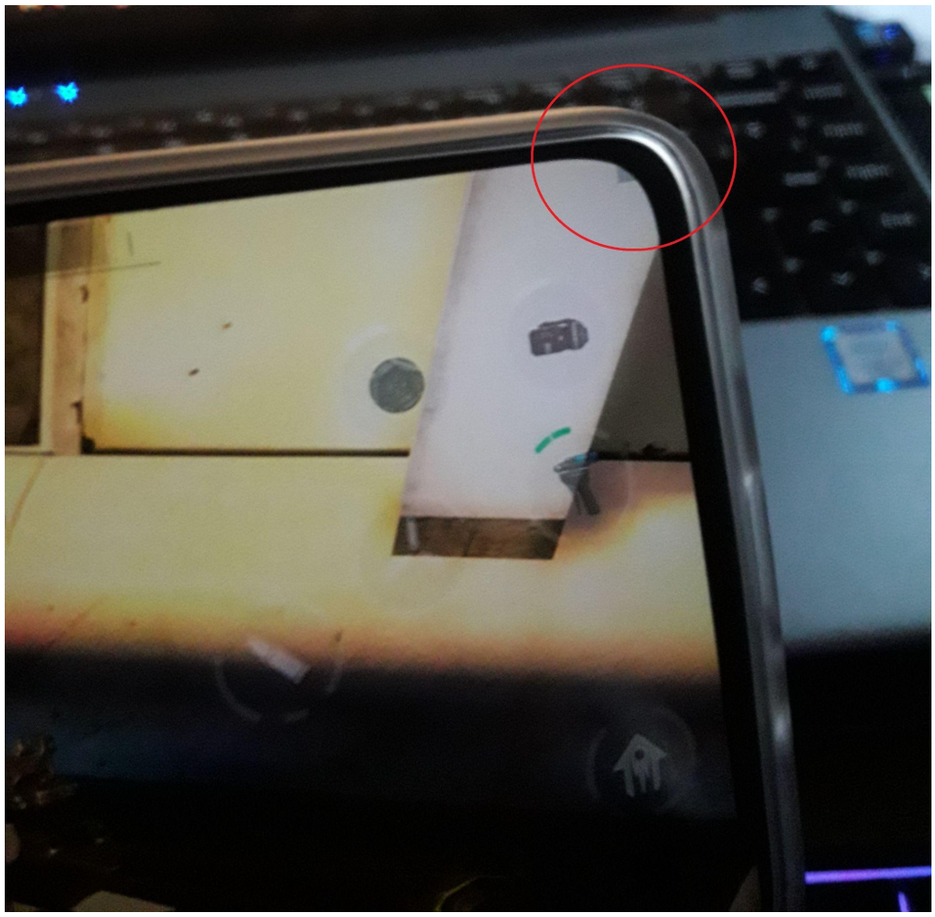
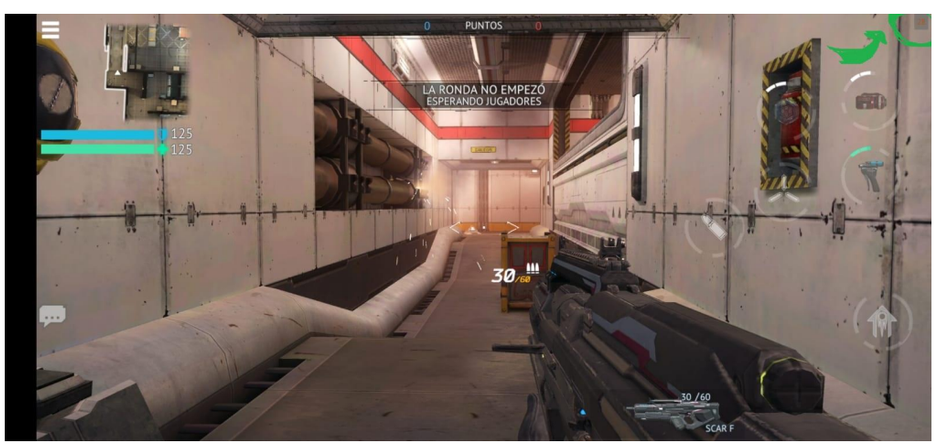
ID Bug	005	Título del Fallo:	Error de visualización de FPS	Idioma Afectado:	Español
Nombre del Tester:	PaulTester		Versión:	1.12.1	Fecha: 13/03/2023
Lugar del Bug:	En partidas		Tipo de Bug:	Visual	
Descripción del Bug:	Este tipo de error se presenta en el mal diseño que se le ha dado al cuadro de los FPS, ya que el mismo no se puede apreciar bien. Cuesta mucho saber que número está arrojando por su opacidad y tamaño.				
IMAGEN: