-- 以下为AI生成的图文笔记的内容 --

一、*知行合一**35:44***

1. A股是最复杂的市场 36:57

1）A股的复杂性与博弈充分性 37:04

- 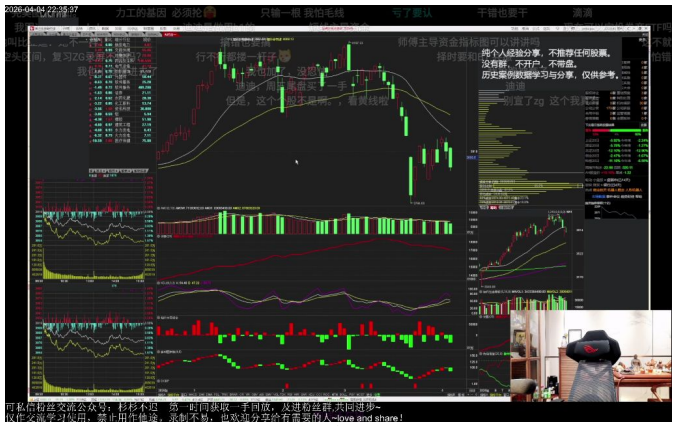

- **本质特征**：A股是全世界最复杂、博弈最充分的市场，包括港股在内的华人参与度高的市场都具有高波动特性。
- **操作原则**：任何人的话都不要轻信，唯一可信的是盘面信号，需专注"择时多空止损放飞"策略。
- **历史经验**：龙队也无法逆势操作，只能顺势而为，证明市场博弈的充分性。
- **文化因素**：中国投资者特有的勤奋基因（如拒绝春假休息）加剧了市场博弈强度。

2）操作策略与市场回调分析 41:14

-

- **回调概率**：当前10%幅度的回调在历史上见顶概率仅为八分之一（12.5%）。
- **纪律要求**：必须严格执行"空头区间只卖不买"原则，近期金叉出现时应守住仓位。
- **认知误区**：99%散户亏损的根本原因在于错误认知和不改变操作习惯。
- **典型案例**：宁子持仓案例中，部分学员获得56%-60%收益后及时止盈。

3）仓位与账户管理 43:28

-

- **核心原则**：“授人以渔”优于“授人以鱼”，投资者需自主管理仓位。
- **差异化策略**：不同资金体量应采取不同策略，小资金不必长期持有。
- **心理建设**：亏损后抱怨市场无济于事，需建立“亏了要认，干错也要干”的心态。
- **操作纪律**：出现-2.3%跌幅时应立即撤退，这是多年市场折磨得出的经验值。

4）例题1:历史案例分析 43:54

-

- **案例背景**：李宁持仓目标价35元，实际执行中出现策略分歧。
- **决策要点**：需区分“放手一搏”与“理性持仓”的适用条件。
- **错误示范**：部分投资者在该止损时犹豫导致深套。
- **正确做法**：商务豪登等成功投资者严格执行2.3%止损纪律。

5）未来操作策略与市场判断 44:10

-

- **关键指标**：等待管理层将货币政策从“适度宽松”转向“谨慎稳健”的信号。
- **周期判断**：东升西降康波周期结束时将出现重大操作机会。
- **技术信号**：活跃市值跌破关键位后必须转为防御状态。
- **执行要点**：未来每周直播将明确提示多空区间转换时点。

6）投资经验与心态管理 44:24

-

- **经验差异**：新入市者（1-5年）与老投资者的市场认知存在代际差距。
- **体量效应**：大资金必须坚持知行合一，避免在行情中途下车。
- **沉默现象**：多数严格执行策略的投资者往往不发声，造成幸存者偏差。
- **终极建议**：建立"力工基因"——既要有抡的勇气，也要有认错的魄力。

2. 做股票 45:02

1）大A走势与消息面 45:40

- 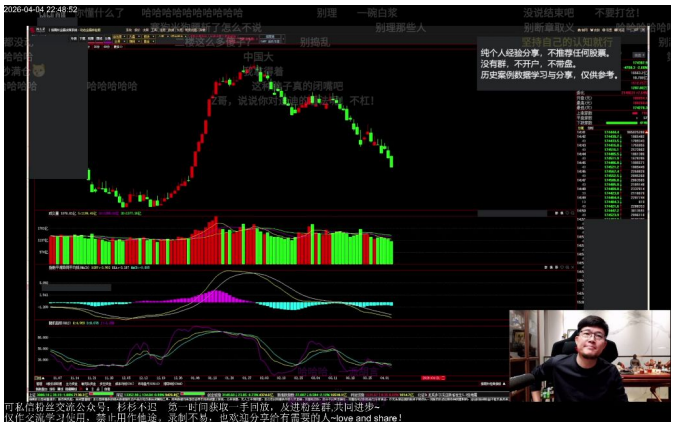

- **消息滞后性**：散户从新闻或平台获取的消息往往是最后一棒，市场已提前反应
- **盘面先行性**：4月7日的行情变化并非突然，此前空头市场已持续一个月，2月2日就开始显现迹象
- **操作原则**：应紧盯盘面变化而非外部观点，所有信息都已体现在价格走势中

2）长期持股与基本面的关系 46:28

- 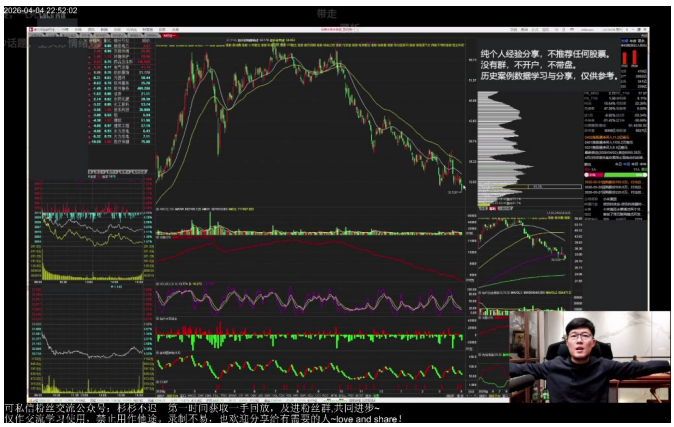

- **股价波动本质**：半年或一年内的股价波动与基本面变化往往不同步（如某股票从61元跌至30元但基本面未恶化）
- **案例说明**：AI国产替代领域不会因短期战争改变长期趋势，类似新能源车行业虽有腰斩但核心逻辑未变

- **关键指标**：需区分短期情绪波动（如主力资金动向）与长期价值变化

3）短期市场影响因素 48:00

-

- **双驱动因素**：短期波动主要受资金驱动（主力动向）和市场情绪影响
- **技术面策略**：纯技术派应严格执行"点买点跑"原则，2026年需坚持右侧交易
- **风险警示**：活跃市值达4%后仍需遵守交易纪律，否则仍可能亏损

4）长线持股的关注点 51:25

-

- **核心两问**：
  - 是否愿意去该公司上班或收购该公司
  - 长期投资逻辑是否发生根本变化（如新能源车出海逻辑）
- **系统风险排查**：需排除经济危机等系统性风险（如2008年级别的暴跌）
- **持仓心态**：对看不懂的标的应保持零感情，严格执行止损纪律

5）例题1:以新能源车与米尔为例看长线投资 52:08

- 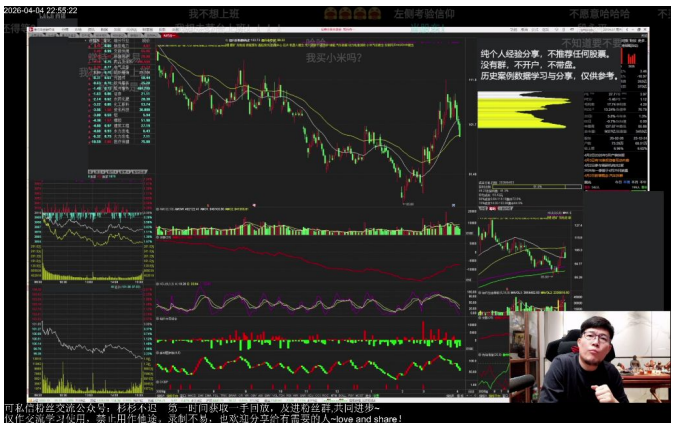

- **案例背景**：
  - 迪迪股价从400元波动至历史高位
  - 米尔股价八个月内从61元跌至30元

- **关键分析**：
  - 基本面未变：汽车业务持续发展，新增AI终端应用场景
  - 新叙事驱动：特斯拉引领机器人市场，米尔覆盖下沉市场（中国9亿用户）
  - 出海逻辑验证：三月出口数据显示国产车表现优异
- **决策要点**：除权后股价137→86元期间，企业实际经营状况持续改善

6）投资策略与市场认知 58:01

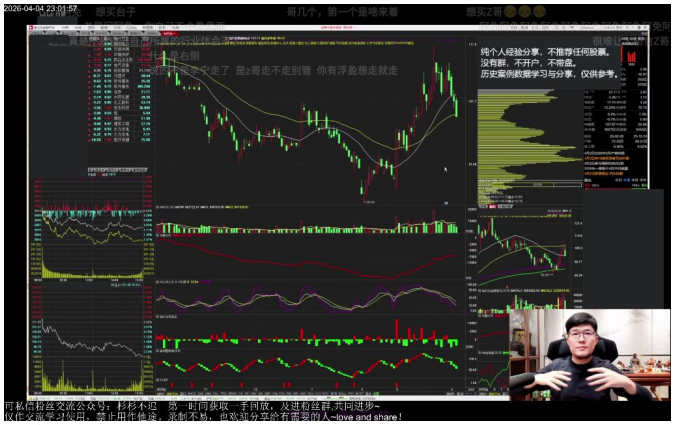

- **认知三层级**：
  - 认清自身投资水平
  - 把握个人持股能力边界
  - 严格遵循盘面择时
- **战法要点**：在2026年困难市场中坚持右侧交易，避免左侧"信仰投资"
- **典型案例**：赛赛等标的需持续观察基本面变化，而非短期价格波动

3. 做回测 59:32

- **学习误区**：翻图复盘时易产生"已掌握"的错觉
- **实盘差距**：90%投资者存在知行不合一问题（作者自述曾经历相同阶段）
- **解决方案**：需建立系统化的交易纪律并严格执行

二、知识小结

主题	核心观点	主要论据	文中金句
A股市场本质	A股是博弈最充分的市场，需紧盯盘面	历史回调数据（如10.61%回调幅度排第8-9位）、政策与资金驱动	**“A股的本质从来没有变过：一放就乱，一管就死”**

长线投资逻辑	长线需关注公司底层逻辑是否变化	案例：新能源车出海逻辑提前触发、米尔机器人/AI终端新故事	**“如果你不愿买下这家公司，就不该长线持有”**
技术面操作纪律	空头区间只卖不买，严格止损	活跃市值跌破后连续提示风险、专精图白线/黄线破位信号	**“跌破黄线一定要走，守一波不丢人”**
市场情绪与资金	短期波动由资金和情绪主导	4月7日大跌前资金已提前撤离、2月2日空头信号早于外部事件	**“市场里聪明的钱永远先动”**
投资者心态管理	接受回撤，避免感情化交易	个人11%回撤案例、历史20%回撤经验	**“对股票不要有感情，盈亏同源”**
周期与择时	大周期需等待政策明确转向信号	康波周期、双环政策兑现节点判断	**“我只赚国运的钱，不给就认”**
知行合一难点	认知差异导致执行偏差	散户抢跑案例、活跃市值工具使用对比	**“99%散户亏钱因不改变错误认知”**