-- 以下为AI生成的图文笔记内容 --

一、活跃市值背后的逻辑筹码跟资金的关系 27:23

1. 活跃市值挣4%后行情走势分析 32:06

- **三种可能走势**：
  - 最大概率是惯性延续
  - 可能出现反复（如历史案例中活跃市值探底但指数不探底）
  - 极端情况下蹿升后加速下跌（股灾特征，市场筹码超级分散）
- **历史特征**：
  - 直接60%跌幅后继续下探的情况罕见
  - 即使发生极端情况，通常也有出逃机会（非涨停次日直接跌停）
  - 惯性规律存在，类似"出门被车撞"的小概率事件需防范但不过度担忧

2. 地面战开打走势分析 34:15

- **资金行为特征**：
  - 6%涨幅资金多为提前布局（非临时决策）
  - 需要明确消息面驱动（如地面战开打等重大事件）
- **市场心理**：
  - 厌恶不确定性，要求"准话"
  - 利空出尽即利好（"耗着最难受"阶段结束）
  - 部分个股已拒绝下跌（"有些股不想跌了"）
- **操作逻辑**：
  - 按事件落地后的新格局布局
  - 美国开打地面战也可能构成重大利好（明确性比事件性质更重要）

3. 反弹行情分析 35:29

1）反弹行情中的市场心态与决策 35:31

- **典型误区**：
  - 初期不信（如2月2日首次负2.3%时）
  - 暴跌后才信（"跌一泡稀了信了"）
  - 反弹时再次怀疑（4%涨幅时犹豫）
- **行为模式**：
  - 涨跌都不信，极端情绪时才行动
  - 容易在恐惧最低点或兴奋最高点入场
- **历史教训**：
  - 负2.3%信号后市场持续下跌
  - 当前4%信号需区别对待

2）反弹行情中的概率与应对策略 36:12

- **统计规律**：
  - 70%胜率情况下，持续不信会导致净亏损
  - 七赢三输的平衡需要保持一致性
- **操作纪律**：
  - 该贪婪时贪婪（"怕就会输一辈子"）
  - 信早信全（"要信早信，要信全信"）
  - 进退有据（"该进就进，该退就退"）
- **极端情况应对**：
  - 负2.3%立即离场
  - 6%信号出现果断进场

3）反弹行情中的市场跟踪与抉择 37:05

- **核心原则**：

    - 不预测只应对（"物来则应"）
    - 承认认知局限（"明天是不是负三负五我也不知道"）
- **跟踪方法**：
    - 关注市场实际走势（"跟着市场走"）
    - 6%信号出现后动态调整
    - 真跌破时及时止损（"真来你走嘛"）
- **心理建设**：
    - 接受各种可能性（"什么可能都有"）
    - 保持决策灵活性（"我们都在做抉择"）

4）例题1:反弹行情中的市场数据分析 38:20

- **数据特征**：
    - 跟踪标的平均涨幅3.79%
    - 全市场5300个股中300只涨幅超9%
    - 样本组19只个股中2只涨幅超9%（约1/10比例）
- **分析结论**：
    - 暂按增量资金推动的真实反弹对待
    - 需持续观察后续资金动向
    - 重点监测电气设备、医疗保健等领涨板块
- **操作建议**：
    - 不过度解读单日数据
    - 结合过去两周走势综合判断

4. 直播内容总结 40:22

- **趋势认知**：市场涨跌本质是"绿的多完以后就是红，红的多完以后又是绿"的循环过程
- **政策规律**：经济政策永远在"宽松-收紧"或"加息-降息"之间交替变化
- **关键心态**：短期波动（如3.79%反弹）不重要，重要的是把握大趋势和建立应对策略

5. 老粉经历分析 42:05

1）股市应对心态与策略

- **核心原则**：关键在于应对而非预测，"顺大势，逆小势"的操作策略
- **心态建设**：经历多次周期后应达到"心如止水"状态，避免情绪化交易
- **典型错误**：散户常见"拿住不动踏实套30%"的被动策略需要改变

2）股市周期与经验分享 42:15

- **基本规律**："跌多了涨，涨多了跌"是市场永恒规律
- **新手建议**：没经历的投资者需要明白"不就亏钱么"是必经过程
- **案例参考**：老粉从924事件至今已完整经历多个周期波动

3）市场走势与龙队行为分析 42:49

- **独立走势**：A股与美股走势独立，如上周美股暴跌时A股保持稳定
- **信号解读**：龙队通过"不卖"传递市场信号，比直接买入更有效
- **机构共识**：专业机构已形成"不讨论是否慢牛"的默契认知

4）市场反弹与机构行为解读 45:30

- **典型模式**：当日走势多为高开低走后回升，或平开后缓慢爬升
- **量价关系**：昨日出现"极致缩量十字星"是反弹前兆信号
- **资金逻辑**：机构确认龙队不压盘后开始"狼吞虎咽"式建仓

5）市场共识与资金流动分析 46:08

- **量能突破**：当日成交量放大至8000亿级别，显示资金回补
- **板块表现**：金融科技反弹6.22%，券商反弹3.85%成为领涨板块

- **资金属性**：8000亿成交主要来自机构而非散户（"你的钱还套着呢"）
- **宏观背景**：全球货币超发环境下"钱没地儿去"是核心驱动因素

6. 过去两个礼拜直播内容总结 48:37

- **关键时间节点**：
  - 2月2日：活跃市值翻绿，策略为只卖不买，仅可小仓位去弱留强
  - 3月1-2日：补充"十张危险图"课程，后续多支股票走势验证了这些危险形态
  - 3月10日：建议守住仓位，等待市场反弹
- **当前市场参与者分类**：
  - 第一类：及时离场等待反弹者
    - 特点：未承受下跌风险，不应期望吃第一波反弹
  - 第二类：满仓被套者
    - 现状：20%跌幅后仅反弹3.7%-4%，需调整心态
  - 第三类：半仓动态操作者
    - 典型表现：10%跌幅后能抓住2-3%反弹
- **核心策略原则**：
  - **低位操作纪律**：必须等待活跃市值翻红后，执行低位筹码换低位筹码
  - **风险收益匹配**：未承担下跌风险者不应期望获得反弹收益
  - **心态管理**：不同仓位策略需对应不同的预期和心态调整

7. 应用案例 51:34

1）例题:击穿对手盘走势分析

- **典型错误操作**：
  - **高位不卖**：在明确卖出信号时未执行离场
  - **低位割肉**：在应该坚守时错误止损，错过反弹
  - **节奏错配**：总是慢市场半拍，反向操作

- **正确操作流程**：
  - **第一根跌破**：当股价首次跌破关键黄线时，以下一根K线最低价设止损位
  - **观察确认**：若次日未跌破止损位，则保留仓位等待反弹
  - **反弹处理**：活跃市值翻红后，强势股持有，弱势股执行低位换筹
- **关键风控要点**：
  - **止损纪律**：严格按首次跌破最低价设置止损位
  - **击穿判断**：区分正常回调与真正击穿对手盘的关键在于后续是否连续跌破
  - **仓位管理**：建议采用底仓+动态仓模式，保持操作灵活性
- **散户常见认知误区**：
  - **归因错误**：不承认亏损是自身操作失误导致
  - **操作矛盾**：该走不走，该留不留，完全反向操作
  - **预期错位**：忽视风险收益对等原则，期望不承担风险获取收益
- **核心口诀**：
  - "高位让走必须走，低位让留必须留"
  - "不破止损拿一拿，破了立即执行它"
  - "风险收益要对等，没挨打别想吃糖"

二、股票交易技术分析 *57:57*

1. 击穿对照盘操作要点

- 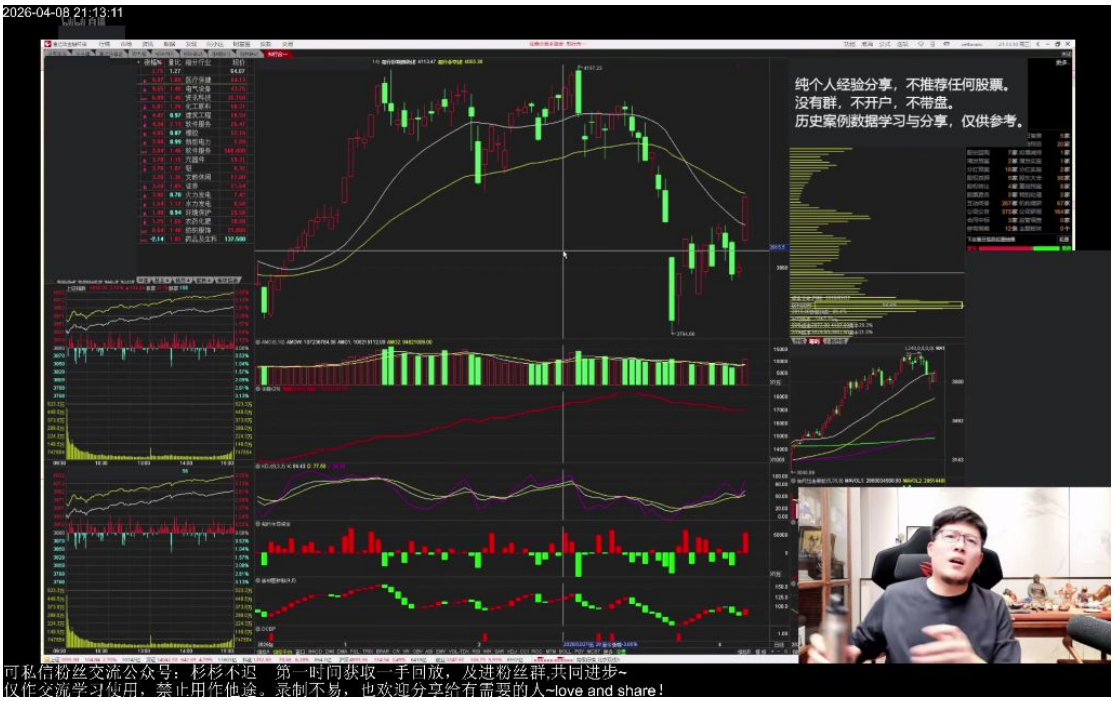

- **止损设置**：跌破第一支撑位时，将止损价设在跌破点下方（如案例中的49元位置）
- **反弹观察**：若未有效跌破，可等待大盘翻红时的反弹机会，观察期不超过1个交易日
- **典型特征**：案例展示"青花瓷"形态破位后直线下跌的经典走势

2. 筹码交换原理

- 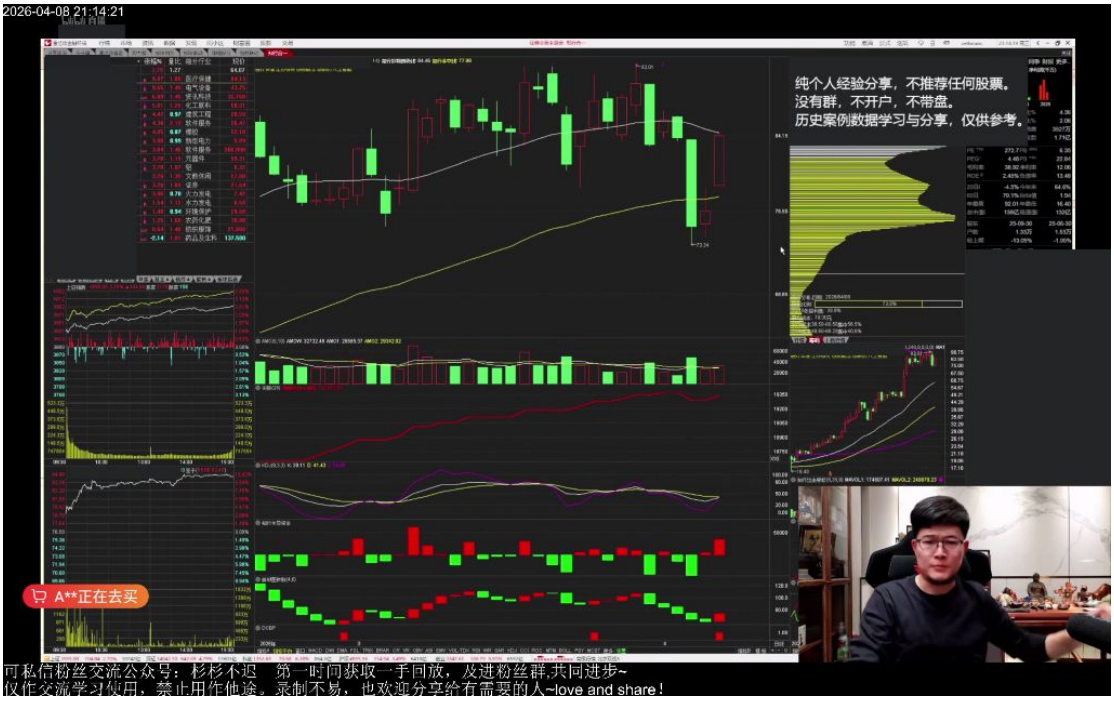

- **低倍筹码转换**：当股价击穿关键价位时，会发生低倍筹码间的交换
- **黄线法则**：跌破趋势黄线后需立即设置止损，案例显示三天反弹未果即确认趋势反转
- **量能验证**：配合成交量变化判断突破有效性（案例中提及83.09%的显著量能变化）

3. 实战操作口诀

- **三步决策法**：
  - 破位即设止损
  - 观察次日反弹
  - 无效则立即离场
- **关键记忆点**："哒哒哒"上攻信号与"起死回生"形态的对比识别
- **风险警示**：特别强调"欧菲光"式连续跌停的风险（案例中提及13.40%的单日跌幅）

三、知识小结

主题	核心内容	关键观点/策略	案例/场景	情绪/态度
股市分析	活跃市值与反弹逻辑	**6%增量资金进场**预示趋势反转，但需警惕反复（如股灾式下跌）	3月10日策略：守一波→低位筹码换低位筹码→反弹验证	理性中立（“不重要，跟踪即可”）
龙队（国家队）作用	市场信心锚定	**眼神效应**：机构默契跟随（不抛售即信号）	金融科技反弹6.22% vs 散户质疑慢牛	讽刺（“只有散户天天问慢牛”）
筹码理论教学	击穿对手盘应对	**止损设置**：跌破黄线最低价→次日未破则持有→反弹换仓	案例A：跌破49止损→反弹起死回生；案例B：欧菲光式崩盘	严厉（“二楼用户还犯错？退钱！”）

散户行为批判	高买低卖恶性循环	**认知缺陷**：让走不走→低位割肉→反弹骂街	典型用户：跌破黄线不走→套牢→反弹前割肉	愤怒（“输钱活该”）
国际局势关联	地缘政治与市场波动	**伊朗协议双版本**→油价波动→盯盘面而非川普言论	以色列突袭风险→“兵不厌诈”需灵活应对	戏谑（“波斯语版：美国傻逼×4”）
情感咨询（插叙）	失恋灵活应对	**Flexible哲学**：主唱女孩收花≠唯一性，国企身份存疑	案例：小番茄→榴莲（ID变更反映心态）	调侃（“你放美国就是川普”）
高尔夫段子	商务球文化	**曹德旺“领导球”**：单杆抡击+虚假赞美（对比职业选手）	搜索关键词：曹德旺打高尔夫 vs 泰格·伍兹	荒诞（“九齿钉耙式挥杆”）