-- 以下为AI生成的图文笔记内容 --

一、市场规律 00:00

1. 直播人数 00:20

- **市场情绪指标**：直播观看人数从1.6万降至1.3万，低于平时的1.8万，反映市场信心的变化
- **逆向思维观察**：当多数人不信时市场往往出现"莫名其妙"的走势，这是反复出现的市场规律

2. 老粉交流 01:06

- **历史重复性**：2018-2023年老粉反馈当前市场情况与历史剧情高度相似
- **底部判断**：强调没有任何人能准确判断绝对底部位置，需要保持理性认知

3. 关键点位分析 01:50

- **3800点特征**：该点位呈现"说一不二"的精准管控特征，波动控制在0.1个点范围内
- **散户行为模式**：散户总是在创新高时才入场，反复经历相同错误

4. 投资信念体系 02:41

- **核心信念**：投资应建立在对国家发展、政策执行的信任基础上，而非个人崇拜
- **长期视角**：强调需要经历多次市场周期（如2005-2007、2014-2015等）才能形成成熟认知

5. 基础认知重要性 03:16

- **学习阶段**：过去两周直播重点在于夯实最基础的投资认知
- **学习误区**：多数人尚未掌握基础就急于追求"干货"，导致后续操作失误

6. 核心内容传播 03:46

- **内容价值曲线**：最具价值的内容往往在早期（如9月24日前）面向少数观众（约5000人）时分享
- **市场热度悖论**：当观众增至3-4万人时，多数人只关注涨跌预测而忽略本质分析

7. 投资经验传承 04:24

- **周期见证者**：亲身经历2005-2021年多次完整市场周期的经验分享

- **关键时刻**：上周六最后留存的6000名观众将获得最深刻的市场认知

8. 实战指导价值 05:11

- **能力边界**：明确认知和经验分享的边界，不承诺超越市场的能力
- **生存法则**：
  - 多头区间保持适度仓位（建议60%）
  - 能力强者可获取超额收益，普通投资者应避免错误操作
  - 每轮周期应比上一轮有所进步
- **本质认知**：投资是"熟练工种"，需要持续实践积累经验
- **今日重点**：筹码理论将作为核心内容讲解

9. 筹码理论 06:43

1）打球心得体会 07:07

- 高尔夫的魅力与难度 07:56
  - **运动特性**：高尔夫是一项需要长期练习才能掌握的运动，40岁后男性更容易体会到其独特魅力
  - **难度对比**：比钓鱼难度更高，是完全与自己较劲的运动，需要克服身体和心理双重挑战
  - **学习体验**：即使有丰富运动经验（从小担任体育委员）的人也会感到异常困难，比股票投资更难掌握
  - **目标参照**：要达到曹德旺那样的潇洒水平需要长期专业训练
- 打高尔夫的挑战与教练指导 08:59
  - **专业指导价值**：全国冠军教练（2500元/课时）能提供关键动作纠正
  - **训练过程**：4课时专业训练中，从随意挥杆到规范动作的转变
  - **初期挫折**：动作纠正后出现打不到球的情况（40-50次挥杆仅命中几次）
  - **常见错误**：砍地、打空等新手常见问题在专业训练中会被放大

- 打高尔夫的发力与动作纠正 10:50
  - **专业与业余区别**：业余挥杆简单随意，专业动作需要身体多部位协调
  - **发力要点**：必须完成完整的身体转动（如向后转体），这会让初学者感到不适
  - **肌肉记忆**：专业动作需要重新建立肌肉记忆，初期会感到特别累和难受
  - **放松效果**：当暂时忘记规范动作，回归自然挥杆时反而能打好
- 打高尔夫的心态与专业训练 11:23
  - **训练强度**：专业选手每天挥杆500次，持续1年成功率仅50%
  - **进步曲线**：第二年同样训练量可将成功率提升到90%
  - **稳定周期**：需要5年持续训练才能达到稳定出杆水平
  - **心态调整**：初期挫折是正常过程，不应因此否定自己的天赋
- 打高尔夫的坚持与进步 17:58
  - **身体代价**：高强度训练会导致手指变形、肌肉肿胀等身体反应
  - **训练方法**：专业训练包含特定部位强化（如髋关节靠墙练习导致臀部肿胀）
  - **力学原理**：需要上肢、躯干等多部位协调发力
  - **长期视角**：把当前阶段视为打基础的过程，不必急于求成
- 打高尔夫与股票的相似性 19:11
  - **学习曲线**：都需要5年左右时间（一个牛熊周期）才能稳定掌握
  - **模拟与实践**：复盘/模拟时表现良好，实盘/实战时却出现问题
  - **心态崩溃**：专业规范反而导致初期表现退步是常见现象
  - **成功路径**：都需要通过大量重复练习（交易/挥杆）积累经验
- 股票交易的心态与纪律 20:54

    - **经验价值**：老手经历过多次波动，即使本次失误也不会否定已验证的方法
    - **市场波动**：400点回调只是开始，未来可能出现600点单周回调
    - **交易频率**：一年50-100笔交易量远不足以应对真实市场波动
    - **长期视角**：2027-2028年才是关键时期，现在应专注基本功训练
    - **狙击手比喻**：优秀交易者都是通过大量"子弹"（实战经验）喂出来的
- 股票交易的成功案例与经验分享 22:32
    - 交易笔记的重要性
        - **积累数量**：需要积累至少50本交易笔记才能入门
        - **记录内容**：只记录成功案例（重仓赚到钱的交易）
        - **避免记录**：亏损案例不需要记录，因为已经止损
    - 实战经验分享
        - **案例真实性**：展示的都是真实完成并盈利的交易案例
        - **经验积累**：目前积累有20多本成功交易记录
        - **学习方法**：先夯实理论基础，再逐步分享具体案例
    - 交易心得
        - **成功关键**：
            - 交易技能需要通过大量实践积累（"狙击手都是子弹喂出来的"）
            - 要专注于成功的交易模式
        - **常见误区**：
            - 不需要记录亏损案例
            - 不能只停留在理论阶段
    - 学习建议

        - **学习阶段**：
            - 初级阶段：积累50本交易笔记
            - 高级阶段：分析成功案例的模式
        - **实践建议**：
            - 坚持记录成功的交易
            - 定期复盘交易记录
- 交易技巧进阶
    - 交易记录方法
        - **记录要点**：
            - 详细记录每笔成功交易的细节
            - 建立可追溯的交易历史
        - **记录工具**：
            - 使用实体笔记本记录
            - 保持记录的一致性
- 股票交易中的盈亏同源与应对策略 26:27
    - 守株待兔策略
        - **核心逻辑**: 在牛股起涨点位置设置观察点，通过概率优势获取收益
        - **执行要点**:
            - 只关注符合标准的标的，不符合立即放弃
            - 采用"去弱留强"原则，3-5天内未启动则止损
            - 典型盈亏比控制在1:3至1:5范围
    - 盈亏同源原理

        - **本质理解**:
            - 成功交易与失败交易采用相同策略体系
            - 亏损是策略正常成本，止损属于必要风控手段
        - **操作守则**:
            - 不预测只应对，严格执行交易纪律
            - 错误标的在变坏前与正确标的形态相似
            - 通过持续筛选淘汰弱势标的
- 股票交易中的筛选与策略制定 33:00
    - 市场筛选机制
        - **筛选维度**:
            - 初选：只做看得懂的熟悉领域
            - 持仓筛：黄线上持有，黄线下卖出
            - 动态调整：持续淘汰走弱标的
        - **巴菲特启示**:
            - 通过组合配置分散风险
            - 长期持有优质资产（如石油股案例）
            - 不追逐短期热点（回避比特币等高风险资产）
    - 活跃市值应用
        - **指标特性**:
            - 反映全市场资金流动方向
            - 4%阈值表示显著资金流入
            - -2.3%阈值预示市场转弱

        - **使用局限**:
            - 无法预判具体流向板块
            - 资金轮动速度快于操作反应
            - 需配合其他指标综合判断
- 股票交易中的仓位管理与心态控制 35:04
    - 仓位动态调整
        - **标准操作**:
            - 活跃市值突破4%时逐步建仓
            - 跌破-2.3%时系统性减仓
            - 保留5-10%现金应对极端波动
        - **自然淘汰法**:
            - 初始均匀配置多个标的
            - 随市场演化自动筛选强势股
            - 最终保留1-2个穿越周期品种
    - 交易心理建设
        - **关键认知**:
            - 承认市场不可预测性
            - 接受策略存在天然损耗
            - 保持决策一致性
        - **行为准则**:
            - 避免盘中冲动交易
            - 严格执行既定策略

        - 不追求完美交易记录
- 股票交易中的顺势而为与纪律执行 37:01
    - 交易亏损的核心原因
        - **主要亏损来源**：
            - 盲目交易：绝大部分亏损来自于无计划的随机交易行为
            - 止损失效：到达止损位时未能严格执行止损策略
        - **非亏损原因**：并非由于选择完美交易图形导致的亏损
    - 多头区间的正确应对策略
        - **核心原则**：
            - **仓位管理**：无论当前仓位比例（10%/50%/满仓），都应保持理性操作
            - **择时意识**：空转多时第一反应应是"抢强势股"而非盲目充值
        - **操作要点**：
            - 只要多头区间持续，每天都能找到理想交易机会
            - 避免散户思维：不应见到4%涨幅就满仓追入
            - 保持冷静：已完成建仓时应保持心态平稳
    - 选股标准与执行纪律
        - **选股策略**：
            - **高标准筛选**：坚持只选择"杨幂"级别优质标的（高圆圆 > 迪丽热巴 > 杨幂 > 贾玲的等级标准）
            - **拒绝妥协**：没有符合标准的标的时宁可保持观望
        - **多头区间优势**：在有利行情中，随机选择的标的也可能带来收益

        - **反面案例**：贾玲级别标的虽然能"养得起"，但收益质量较低
    - 空头区间的风险控制
        - **关键信号**：当出现-2.3%跌幅时立即进入防御状态
        - **操作纪律**：
            - 严格执行"只卖不买"原则
            - 保持风险意识，避免重蹈"死扛亏损"的覆辙
            - 按计划分批了结持仓
        - **历史参考**：2022年11月12日至2023年1月5日的空头区间教训
    - 交易时间管理原则
        - **明确信号**：
            - +4%涨幅：开始工作的明确信号
            - -2.3%跌幅：立即停止交易的警戒线
        - **长期视角**：不必计较单日收益，重点把握趋势持续性
        - **历史验证**：回顾2023年1月5日(+4.37%)至1月14日的行情演变
- 股票交易中的耐心与长远眼光 42:05
    - **核心原则**: 绝大部分利润往往来自于少数几个优质交易机会
    - **操作建议**:
        - 不必急于频繁交易
        - 等待真正合适的时机再出手
        - 优质交易机会上车后会感觉特别舒服
    - **散户常见误区**:
        - 大盘下跌时焦虑被套

        - 大盘上涨时担心踏空而盲目追涨
    - 股票交易中的容错率与考验 43:00
        - **容错率本质**:
            - 当前市场环境下容错率相对较高
            - 但高容错率不意味着可以随意操作获利
        - **市场考验机制**:
            - 主力资金不会轻易让散户获利
            - 必然通过盘中波动、止损位测试等方式考验投资者
        - **应对策略**:
            - 结合牵牛绳、白线等技术指标分析
            - 运用专精图数等分析方法
            - 以成败论英雄，保持冷静判断
    - 股票交易中的经验总结与持续学习 44:46
        - **经验积累**:
            - 过去两个月的市场经验值得总结
            - 不要轻易"翻篇"忘记教训
        - **错误管理**:
            - 类比高尔夫比赛，不追求每杆完美
            - 目标是整体成绩最优
            - 尽量减少犯错次数
        - **交易纪律**:
            - 设定明确的交易周期(如一周)

        - 严格执行止损策略
        - 保持平静心态，记住历史教训
    - **关键纪律**:
        - 按盘面信号和既定纪律操作
        - 止损位设定在2.3%左右
        - 不符合预期立即止损
        - 不要全仓押注单一标的
    - **心理建设**:
        - 保持交易的一致性
        - 避免情绪化决策
        - 从每次交易中学习经验
- 股票交易中的长期视角与活得长久 45:51
    - 长期投资的时间维度
        - **市场周期验证**：中国A股市场仅30余年历史（1993年起步），验证投资策略需要更长时间周期，应参考美股巴菲特近60年的投资案例
        - **质疑与坚守**：即使如巴菲特也会遭遇阶段性质疑，但长期业绩证明价值，关键要"活得足够长"看到最终结果
        - **存活法则**：投资者必须保持在场，像司马懿战略般坚持80年，将投资视为终身事业
    - 波动承受能力
        - **亏损阈值**：10%亏损属于正常波动范围（如案例中满仓亏损10%即崩溃的投资者），成熟投资者应能承受20%以上回撤

- **心理建设**：短期亏损如案例中"今天回5%"是正常修复过程，不应期待单日完全收复20%跌幅
- **历史参照**：上证指数从2685点到3880点的40%涨幅案例，说明市场需要时间完成价值重估

- 股票交易中的心态调整与客观分析 49:26
  - 市场认知偏差
    - **收益预期**：错误将国家"扩大收入"政策直接等同于个人工资翻倍（如6000变12000的幻想）
    - **市场体量**：忽略百万亿市值市场的体量差异，误判40%涨幅的实现速度（实际用1.5年完成已属快速）
    - **回调必然性**：52%涨幅后的正常回调被过度反应，理科思维应认识涨跌的数学规律
  - 基本面分析框架
    -

- **指标滞后性**：PMI未突破50荣枯线时市场已上涨50%，反映预期先行特征
- **政策调控**：监管层对短期过快涨幅（如50%）会进行风险管控，属于健康市场行为
- **对比基准**：沪深300与上证指数具有同步性，需建立多维分析体系

○ 投资者注意力管理

- **焦点错位**：过度关注细节（如点位478还是477）会偏离核心盈利目标
- **噪音过滤**：应忽略非建设性弹幕/评论，保持对基本面分析的专注度
- **价值锚定**：以中国经济基本面和PMI等核心指标为决策依据，而非短期情绪波动

二、筹码理论 *52:29*

1. 可能有人对筹码理论的误解 52:40

- **免责声明**: 课程内容仅为个人经验分享，不推荐任何股票，没有交流群，不开户，不带盘。所有案例数据仅供学习参考。

2. 筹码理论 53:10

1）筹码理论介绍

- **研发背景**: 由陈浩老师与杨新宇共同研发，两人原为指南针软件创始人，后陈浩独立开发天狼50软件。
- **核心工具**: 最准确的筹码分析工具是指南针和天狼50软件，其他软件如通达信、东方财富的筹码分析功能相对模糊。

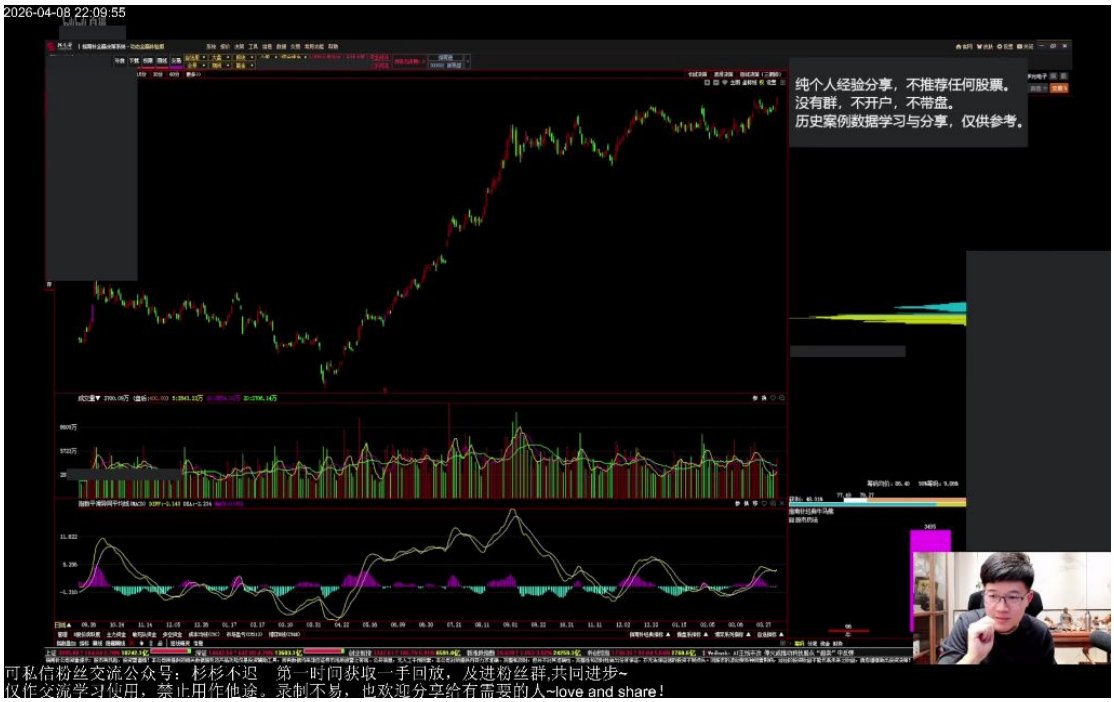

2）筹码理论的准确性 54:05

- **软件差异**:
  - 指南针和天狼50的筹码分析最精准
  - 通达信可用但较模糊
  - 东方财富的筹码分析功能不建议使用
- **学习方法**: 建议先用指南针掌握理论，再迁移到其他软件应用
- **使用技巧**: 指南针可使用游客登录，无需注册账号

- **注意事项**:
  - 该理论不能保证100%准确
  - 主要价值在于帮助学习者建立稳定盈利体系
  - 关键是要学会在止损位及时止损

-

- **课程特点**:
  - 纯基础知识分享，不含股票推荐
  - 目标群体是真正想学习技术分析的人
  - 重点培养风险控制意识

三、知识小结

知识点	核心内容	关键要点/易混淆点	难度系数
市场行为分析	市场情绪与走势的关系，信与不信时的不同表现	散户行为与市场反向性，直播人数反映市场情绪	★★★
交易策略	自然淘汰法，持仓应对而非预测	负二点三信号收紧，多头区间逐步筛选强势股	★★★★
高尔夫与交易类比	专业动作练习与交易基本功的相似性	需长期重复训练（如高尔夫挥杆500次/天），交易需经验积累	★★★
活跃市值指标	反映市场资金流向，4%多头/负二点三空头信号	**非圣杯**：无法预判具体行业轮动，仅提高概率	★★★★

筹码理论	指南针/天狼50精准度高于通达信	需结合专精图数、牵牛绳等工具验证	★★★★
交易心态	长期视角（如巴菲特五十年业绩）	避免短期焦虑，接受单次亏损，聚焦总成绩	★★★
中国资产定价	九二四至三八八零点涨幅逻辑	基本面未明显改善前的资金驱动特性	★★★★