-- 以下为AI生成的图文笔记内容 --

一、今年交易总结 04:34

1. 例题1:2026年交易环境与策略

- **市场特征**：2026年二、三季度全球经济环境复杂，中国经济基本面未见明显突破点
- **核心策略**：
  - **轻指数重个股**：避免指数级别交易，个股机会更值得关注
  - **活跃市值跟踪**：重点观察活跃市值指标，作为主要交易依据
- **操作纪律**：
  - 多头区间：设置好止损后适当参与
  - 空头区间：坚决离场，避免无效交易

2. 例题2:活跃市值与交易策略 05:04

-

- **信号系统**：
  - **红灯行绿灯停**：形象化交易信号系统
    - 红灯（多头区间）：可参与交易
    - 绿灯（空头区间）：立即停止交易
- **实战要点**：
  - 严格遵循信号系统，避免主观判断
  - 散户常见错误：过度关注市场噪音而忽视实际盈利机会

3. 例题3:筹码分布与交易决策 06:01

-

- **筹码运动规律**：
  - **蓄谋过程**：主力需要时间完成筹码收集（如案例中提到的"九二四"位置）
  - **典型形态**：低位密集→洗盘→拉升→高位派发
- **实战案例**：
  - 券商板块典型走势：在特定位置完成筹码收集后启动
  - ETF适用性：未经验证，需谨慎对待

4. 例题4:筹码与S1的优先级 07:06

-

- **信号等级**：
  - **S1信号**：第一优先级，必须严格执行的保命信号
  - **筹码信号**：辅助判断工具，但可能被主力操控
- **关键区别**：
  - 主力可长期操控筹码分布，但散户无法承受短期波动
  - 必须优先保证资金安全，再考虑盈利机会

5. 例题5:低位筹码转移与卖出信号 08:02

-

- **核心指标**：
  - **低位筹码上移**：最可靠的卖出信号
  - 无需过度关注阻力位/支撑位等复杂指标
- **典型案例**：
  - 光模块走势：底部筹码消失后难以持续上涨
  - 建仓特征：低位密集→假突破→真正启动

6. 例题6:筹码变化与趋势判断 11:14

-

- **时间不确定性**：
  - 主力可能长时间横盘出货（如3个月）
  - 散户无法承受长时间等待
- **操作策略**：
  - 判断主力是否完成建仓/出货即可
  - 具体买卖点需结合其他战法确认
- **典型案例**：
  - 双头形态：第一次拉升未完成出货→回调→二次拉升完成派发
  - 美伊战争案例：借利空完成筹码收集

二、筹码案例分析 12:36

1. 例题:判断潜力股票

- **B1买点判断**：当筹码密集区出现在低位时，B1买点较为可靠；若筹码已全部转移到高位，则B1买点失效
- **换手率影响**：换手率过高的B1买点风险较大，如案例中换手率达77.67%时不宜操作
- **筹码分布指标**：重点关注90%筹码集中度（12.00%）、70%筹码集中度（1.7%）和获利比例（22.37%）

2. 例题:一波流股票分析 14:17

-

- **典型特征**：股价快速拉升后直接见顶，没有二次买点机会，如案例中从4.47直接拉升到4.66
- **操作策略**：识别为"一波流"后不应等待B1买点，应及时离场
- **筹码验证**：当高位筹码峰明显且低位筹码消失时，确认一波流形态成立

3. 例题:风险大的交易位置 15:53

-

- 风险信号：当筹码从低位（如43）全部转移到高位（如49）时，后续下跌风险大

- 止损要点：必须设置止损点，案例中跌破$43支撑位应立即止损

- 假突破识别：注意高位出现的假突破信号，往往伴随成交量异常放大

4. 例题:受伤庄股分析 16:30

- 定义：主力资金在高位被套牢的股票，如案例中$52.02建仓后被套

- 操作难点：需要经历长时间震荡（案例中显示需多次测试44.78-47.80区间）

- 识别要点：查看筹码分布是否显示主力成本区上方有大量套牢盘

5. 例题:主力洗盘分析 17:20

-

- 典型手法：长阴短柱（大跌但成交量小），案例中在$21.27附近多次出现
- 筹码特征：洗盘期间筹码峰位置基本保持不变
- 突破信号：有效突破会伴随筹码向上穿越，假突破则会回落至原筹码区

6. 例题:一波流股票分析 18:23

-

- **经典案例**：主力在8.64建仓，完整拉升至21后双头出货
- **量价配合**：上涨阶段成交量稳定放大，顶部出现天量（案例中单日3.4亿）

- **筹码转移**：底部筹码在顶部完全消失（获利比例从0.09%升至峰值）

7. 例题:主力诡计分析 19:39

-

- 典型套路：制造假突破诱多（案例中在$21.24附近）

- 筹码验证：真正突破应伴随筹码向上转移，否则为诱多陷阱

- 止损纪律：必须严格执行止损，案例显示跌破$20关键位后加速下跌

8. 例题:假突破分析 20:23

-

- **常见形态**：突破前高后快速回落（案例中26.02→24.03）
- **成交量异常**：假突破常伴随异常放量（案例中单日4511.30万）
- **筹码验证**：真突破需确认新资金进场，表现为筹码峰上移

9. 答疑解惑 21:25

- **核心价值**：主要用于识别主力建仓和出货行为，对买卖点判断辅助有限
- **最佳应用**：结合趋势分析使用，案例强调"找趋势走出来的票再进"
- **风险控制**：任何交易都必须设置止损点，没有100%准确的交易系统

三、结束 22:46

1. 闲聊与日常分享 22:51

1）高尔夫训练心得

- **训练强度**：职业高尔夫选手每天需要挥杆500次，第一年成功率仅50%，第二年才能提升到10%
- **职业病特征**：职业选手小拇指骨头会变形，整个手掌布满老茧
- **新手建议**：握杆不宜过紧，建议手部放松，可通过泡白酒缓解手肿症状

2）推杆技巧分享

- **传统技巧**：职业选手常用"胸推"方式（用胸部顶住球杆）进行推杆
- **规则变更**：现代职业比赛已禁止使用胸推技术
- **训练方法**：建议从基础推杆手法开始练习，逐步纠正动作

3）运动损伤与恢复

- **常见损伤**：高尔夫运动会导致手部肿胀、小指变形等职业病
- **恢复建议**：
  - 冷热水交替浸泡（热胀冷缩原理）
  - 适当减少训练强度
  - 注意保持正确姿势
- **职业特点**：任何专业运动都需要长期坚持，"台上一分钟，台下十年功"

4）训练时间安排

- **时间成本**：按2分钟/杆计算，每天500杆需要约16小时训练时间
- **效率建议**：
  - 可考虑50杆/天的休闲训练量
  - 找助理教练单独指导提升更快
  - 组队训练可以互相鼓励

2. 感谢与祝福 27:19

- **长期支持者感谢**：特别感谢持续300多天、400多天、500多天的老粉丝支持
- **生日祝福**：
  - 祝天青色等烟雨、七宝sk、MiuMiu等朋友生日快乐
  - 特别祝福白羊座的小外甥女儿"成长路上一路繁花"
- **特殊关怀**：对z哥媳妇36周产检情况表示关切，集体送上"母子平安"祝福

3. 顶级交易员的特质 29:33

- **核心特征**：

    - **稳定盈利**：年度总能抓住20%-50%的关键行情
    - **大资金运作**："前世是大钱"才能体现真正实力
    - **等待艺术**：绝大部分时间在观察而非交易
- **操作特点**：
    - **年龄策略**：年轻时刷短线，30岁后转长线（如32-35岁策略转变）
    - **精准出击**："只开一枪，胜别人一年"，类比德州扑克"有强牌才上"
- **行为模式**：
    - **空仓常态**：顶级交易员平时多保持空仓状态
    - **拒绝噪音**：建立成熟策略体系后自动过滤市场杂音
    - **肌肉记忆**：通过长期训练形成正确的交易本能

4. 交易员与基金经理的区别 31:35

- **本质差异**：
    - **交易员**：基于图形/认知做有限交易（"每年就做那几笔看得懂的交易"）
    - **基金经理**：分绝对收益、相对收益、固收等不同类型
- **典型代表**：
    - **交易员标杆**：未明确命名但强调"凡出手必中"特性
    - **基金经理代表**：
        - 巴菲特（非纯基金经理，侧重收购兼并）
        - 彼得·林奇（20多年业绩但难以定论"最伟大"）
- **职业定位**：
    - 段永平属于基金经理而非交易员
    - 交易员更侧重具体操作执行，基金经理更侧重资金管理

5. 投资策略与心态 32:33

1）核心投资原则

- **只做看得懂的**：绝大部分时间不操作，只投资自己真正理解的领域。例如主讲人主要关注消费领域，因为对其商业模式和周期有深刻认知。
- **长期视角**：强调3-5年的投资周期，反对短期频繁交易。举例说明下一波AI GC浪潮中可能出现的"小米"或"比亚迪"级别机会需要耐心等待。
- **产业周期认知**：通过"十五五规划"案例说明，一个产业需要5年才能真正成熟，新能源车产业链从炒锂矿到整车就经历了完整周期。

2）交易执行策略

- **底仓策略**：对于新产业（如AI硬件）目前只是打底仓阶段，等待产业链成熟。认为AI硬件尚未到达瓶颈，这波行情才刚开始。
- **筹码理论应用**：
  - 超大盘股（如茅台）筹码分布意义不大，因机构投资者众多
  - 中小盘股需要关注低位密集筹码区
  - 典型案例：中国石油十年一动的大周期，2014年和2021年的筹码分布对比
- **双峰填谷现象**：解释股价在双峰形态下的运行规律，以白酒板块为例说明筹码消化过程。

3）资金管理

- **本金积累**：初期通过B1/B2策略（周线级别交易）积累本金，视为"攒钱阶段"。
- **大交易时机**：当账户规模达到50万-500万时，需要通过几次"看得懂"的重大交易实现跃迁。例如比亚迪从5元到100元的案例。
- **仓位控制**：
  - 反对初学者全仓ALL IN
  - 真正的重仓应建立在深度认知基础上（如宁德时代12-13元时准备卖房加仓）

    - 强调"不是因为要重仓而重仓，而是看到地上有钱才捡"

4）认知变现

- **个人认知至上**：投资标的不需要共识，关键在于自己是否真正理解。举例巴菲特从不买到重仓苹果的转变过程。
- **案例教学**：
    - 蓝色光标：广告行业从业者因了解公司实际运营而获得超额收益
    - 众泰汽车：小镇居民因本地信息优势在1-9元波动中获利
- **历史规律**：几乎所有股票都曾翻倍，但大多数人因"不懂"而拿不住。需要通过时间积累行业认知。

5）交易员类型

- **短线交易员**：举例王树（世通基石）的量化式超短策略，2000万资金赚1.5个点即走
- **价值成长型**：自称不是价值投资者（因会投小米），更偏向价值成长策略
- **天赋要求**：认为顶级交易员需要特殊天赋，自己因性格因素（易怒）不适合短线交易

6）实战案例分析

-

- **茅台案例**：
  - 早期250元附近有明显主力筹码
  - 上万亿市值后变成"无庄状态"
  - 解释机构共识取代单一主力的市场变化
- **五粮液对比**：
  - 筹码分布混乱，形成多峰形态
  - 与茅台走势差异的筹码面解释
- **行业轮动**：通过白酒板块说明不同市值阶段适用不同的分析方法

6. 长期投资与价值投资 52:14

1）价值投资的核心特征

-

- **本质区别**：价值投资是买入后可以一辈子不卖的投资方式，如招商银行案例所示，与投机交易有本质不同
- **典型标的**：高股息率（8%）、低市盈率（6倍）的优质大盘股，如格力电器、中国平安等
- **操作特征**：估值高时卖出，五年后估值合理时再买回，形成长期持有周期

2）价值投资的实践标准

-

- **时间维度**：需要从超长期（如100年）视角评估企业价值，如长江电力案例
- **经济维度**：选择GDP增长中的龙头行业和企业，如中国整体经济发展曲线
- **心理准备**：需要"做多中国"的坚定信念，承受市场波动而不轻易卖出

3）价值投资的典型案例

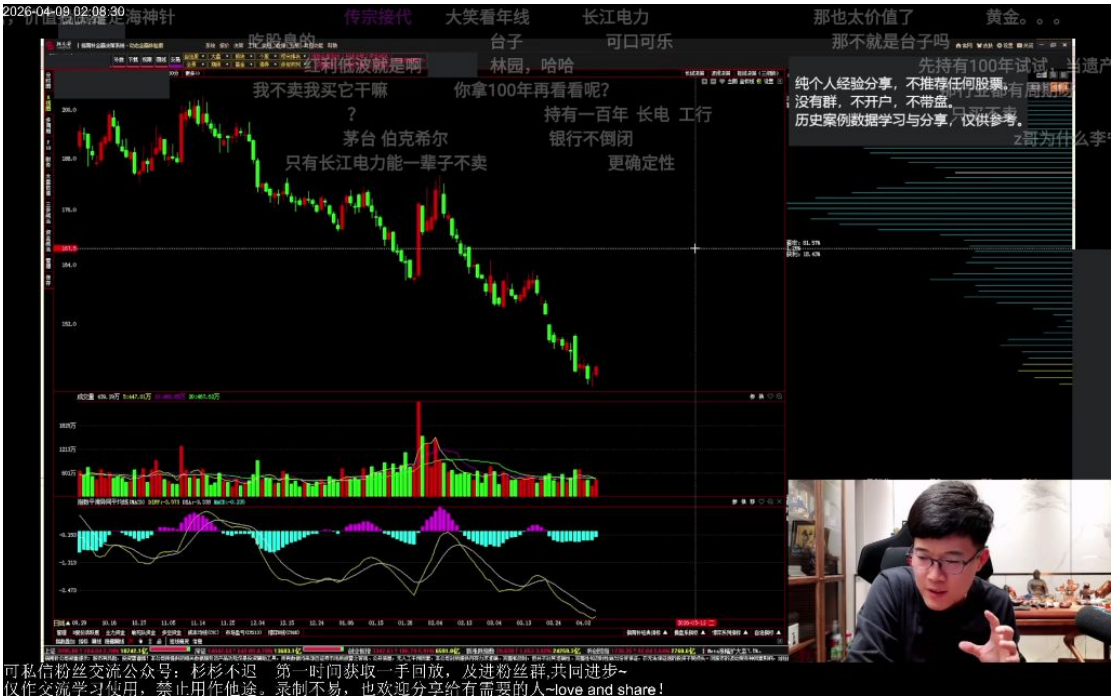

- **招商银行**：高股息率代表，分红稳定可持续
- **长江电力**：未来能源核心资产，具有长期确定性
- **茅台/可口可乐**：消费行业常青树，品牌价值持久
- **伯克希尔**：金融领域价值投资典范

4）价值投资的误区和警示

-

- **历史教训**：2007年中石油案例说明不是所有大盘股都适合价值投资
- **时代局限**：需警惕清朝末期式的系统性风险，但现代中国处于上升周期
- **操作纪律**：真正的价值投资不应受短期市场情绪影响

5）价值投资的技术指标

-

- **年线趋势**：选择年线保持东北向（持续上涨）的标的
- **股息率**：重点关注稳定在5-8%的高股息企业

- **市盈率**：6-8倍低市盈率往往具有安全边际
- **行业地位**：选择电力等具有长期确定性的基础行业
- **注意事项**：
  - 价值投资不适合所有投资者，需要匹配个人资金性质和投资期限
  - 避免将短期投机行为伪装成价值投资
  - 真正的价值投资组合通常不超过5-8个核心标的

7. 交易体系的构建与完善 55:06

- **发展阶段**：交易体系从新手到进阶已基本成型，后续主要补充插件类知识（如筹码理论、活跃市值底层逻辑等）
- **教学重点转移**：当前阶段教学重点从基础技法转向心理辅导，包括：
  - 士气低落时给予鼓励
  - 过度自信时及时提醒
- **实战价值体现**：通过关键时点的精准判断体现教学价值（如在3800点顶部预警、大盘加速下跌时发布警示图表）

8. 止损的重要性 57:48

- **核心地位**：止损是交易体系不可或缺的组成部分，没有止损的交易体系是不完整的
- **职业运动员类比**：
  - 顶级篮球运动员（乔丹/科比/库里）投篮命中率约45%-56%
  - 投失后立即投入防守/下一回合，不会因单次失败影响整体表现
- **心理机制**：
  - 需要建立"下意识止损"的反应模式
  - 避免陷入"必须全胜"的完美主义陷阱
- **常见误区**：
  - 因单次亏损产生情绪波动（如取关/自责）
  - 过度纠结单次失败原因而影响后续操作
- **调整建议**：
  - 像职业运动员快速调整状态
  - 通过高尔夫等运动领悟交易心理（案例：新手容易陷入情绪困境）

四、知识小结

主题	核心观点	技术要点	案例解析
筹码理论	判断主力建仓和出货行为最关键	低位筹码密集形态分析	宁德时代从5元到100元的筹码变化过程
交易策略	顶级交易员追求稳定盈利而非频繁交易	每年只做几笔看得懂的行情	王树的超短线交易模式(2000万资金量)
市场周期	2026年重点关注双峰填谷形态	活跃市值指标应用	2014-2021年白酒板块7年周期案例
价值投资	真正价值投资是长期持有优质资产	行业认知深度决定持仓信心	比亚迪、小米等成长股投资案例

止损原则	止损是交易体系必备环节	成功率50%仍可持续盈利	篮球运动员投篮命中率类比
板块轮动	轻指数重个股阶段最适合A股	规避系统性风险	商业航天、有色等近期强势板块
交易心理	耐心等待看得懂的机会	本金积累需要时间沉淀	从10万到100万的资金增长路径
技术分析	周线级别趋势判断更可靠	B1/B2买点把握	多个股票走势图形解析
行业选择	选择熟悉领域的龙头企业	五年产业规划跟踪	新能源车产业链发展历程
投资理念	盈亏比和确定性比频率更重要	复利增长的关键交易	巴菲特苹果投资案例