-- 以下为AI生成的图文笔记内容 --

一、高三教大家趋弱留强 00:00

1. 例题:趋弱留强 00:03

-

- **核心策略**：通过自然淘汰机制保留强势股，如荆轲、兰兰等案例中白线不破的个股
- **止损设置**：
  - 兰兰案例：周一破二单位扣饭时设止损，或根据浮盈情况在黄线位置设止损
  - 勇勇案例：最低点设止损，破黄线时忍一根观察
- **淘汰标准**：连续破黄线的个股应淘汰，如案例中"破黄线破黄线"的弱势股
- **持仓优化**：从初始十多只股票通过策略筛选最终保留3-4只强势股

2. 反弹低位换低位 01:15

-

- **关键原则**：
  - 不在相对低位割肉，避免"低位筹码割掉后反弹"的被动局面
  - 采用"低位换低位"策略而非清仓
- **强弱判断标准**：
  - 强势股：反弹中能回到黄线之上
  - 弱势股：大盘反弹时仍滞涨
- **操作要点**：
  - 强反弹个股保持不动
  - 弱反弹个股观察而非立即处理
  - 案例说明阿珂已回到前高而弱势股仍滞涨的情况

3. 应用案例 03:30

1）例题:强势个票走势

- 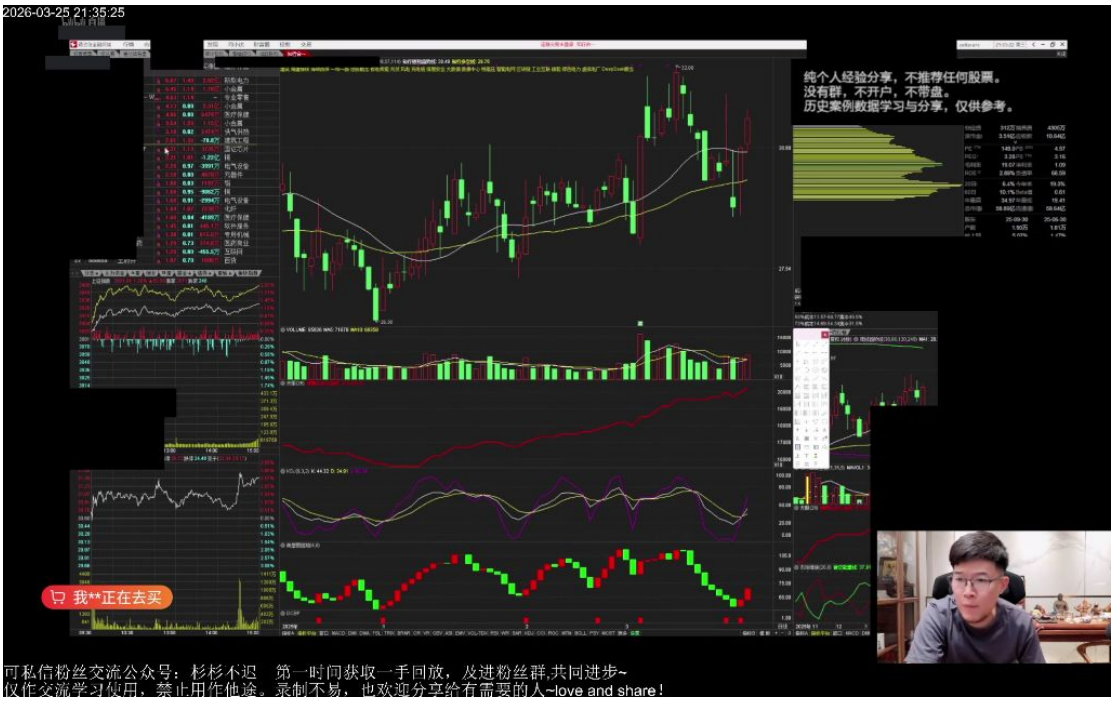

- **典型案例**：
  - 荆轲：白线不破后强势回升
  - 兰兰：周一补跌1%后忍一根即反弹
  - 永兴材料：黄线位置获得支撑后回升
- **幸存者偏差**：非运气而是技术筛选结果，通过"没跌破"标准自然筛选出强势股
- **概率优势**：保留的4-5只个股中多数能反弹，追求大概率而非100%准确

2）例题:趋弱留强案例 04:04

-

- **错误示范**：
  - 低位割肉后高位追涨的反向操作
  - 恐慌性清仓后错过买回时机
- **正确操作**：
  - 对已走坏个股果断处理（如案例中义无反顾下跌的个股）
  - 对未走坏个股保持耐心（如"大哥还在"的潜力股）
- **心理控制**：避免因短期波动做出违背策略的操作

3）例题:空头趋势走势 06:25

- 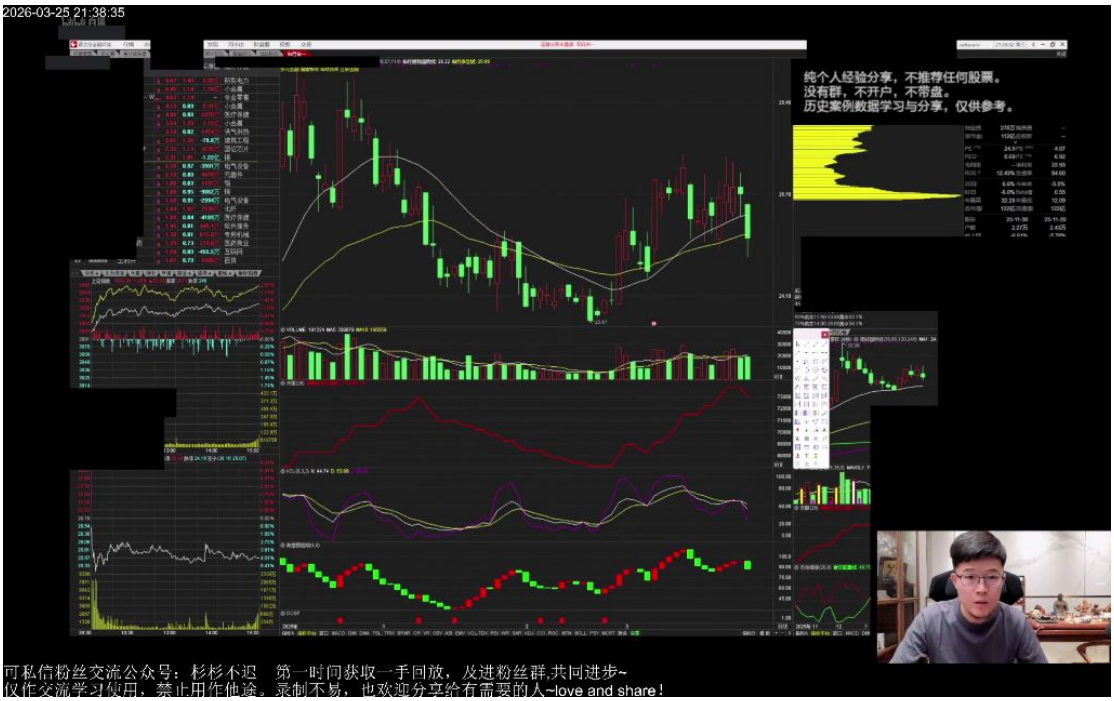

- **识别特征**：
  - 持续在白线环境下运行
  - 保持空头趋势形态
- **处理方案**：
  - 瑞达案例：跌破黄线后设止损，次日确认跌破则离场
  - 华阳案例：出现破位信号后果断离场不纠结
- **盈亏比管理**：用其他盈利交易弥补个别亏损，整体保持正收益

4）例题:趋弱留强案例 12:57

-

- **弹性原则**：
  - 跌破黄线后可采用"一根"或"两根"观察期
  - 无绝对标准，根据风险偏好选择
- **瑞达案例**：
  - 方案1：跌破当日立即止损（58.42→58.22）
  - 方案2：设25止损位，次日确认跌破再离场
- **主力心理**：机构专门清洗严格止损的对手盘，需保持一定弹性
- **概率思维**：接受部分错误决策，追求整体概率优势

4. 趋弱留强总结 15:22

- 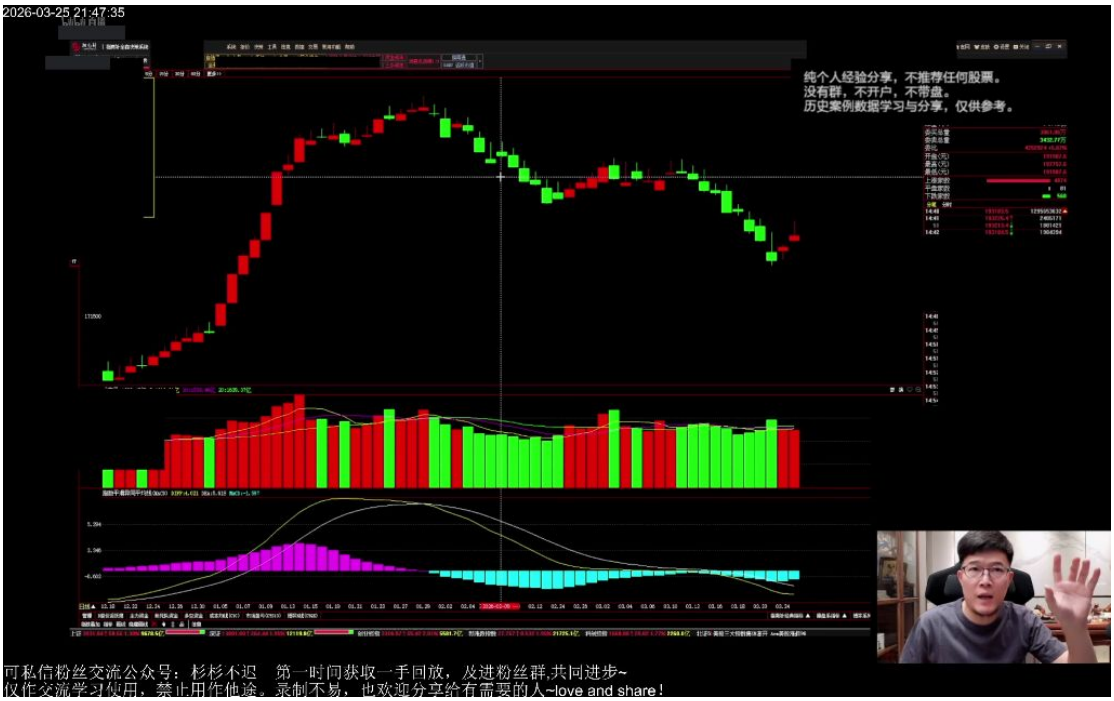

- **核心原则**：通过"只卖不买"的方式自然淘汰弱势仓位，保留强势标的
- **执行要点**：
  - 当出现两根关键K线时，应在第一根或第二根走弱时离场
  - 强势标的通常会先回调至黄线/白线位置，无需过早离场
- **仓位管理**：该策略会自然将持仓集中到最强标的，实现仓位优化

5. 当前心态分析 17:45

1）市场心态与操作对比 17:48

- 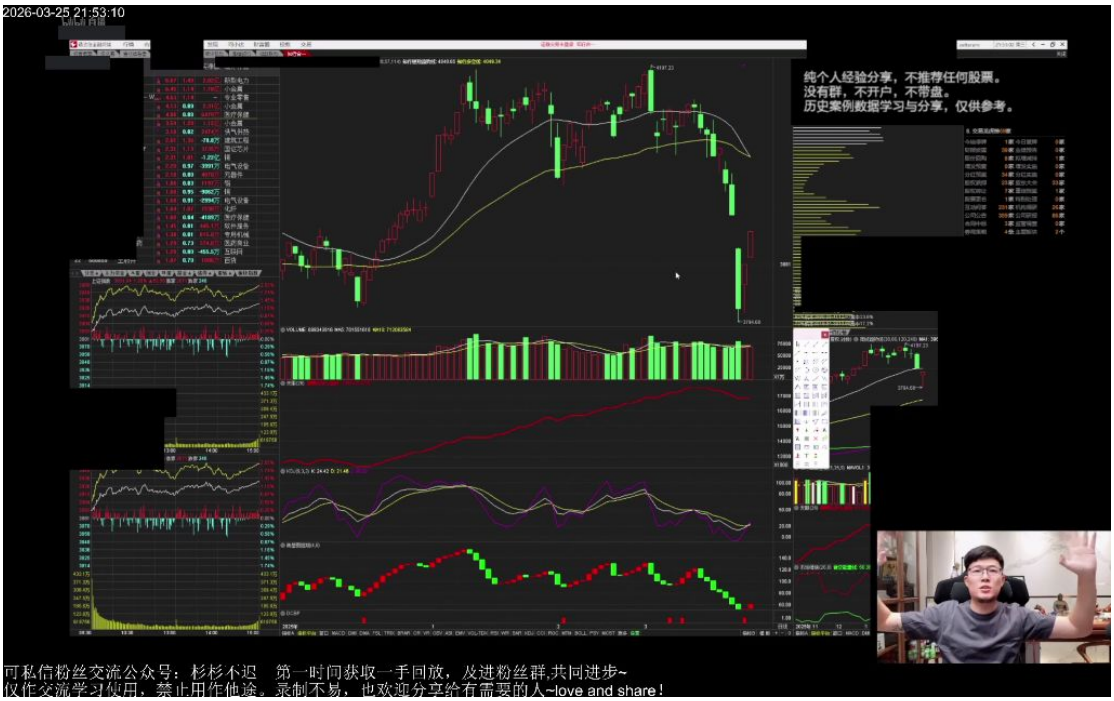

- **两类投资者**：
  - 守纪律者：前周减仓/清仓，回避了加速下跌段
  - 未守纪律者：满仓承受全部跌幅，即使反弹仍难解套
- **心态差异**：
  - 空仓者：着急错过反弹，可能产生操作焦虑
  - 满仓者：反弹仍难解套，心态更趋消极

2）不同操作下的账户情况对比 20:11

- **账户对比测试**：
  - 满仓下跌+两天反弹 vs 空仓持币待入场
  - 多数人会选择交换，说明持有标的质量差异
- **关键发现**：
  - 结构性行情中绝大多数持仓为弱势标的
  - 真正"趋弱留强"的持仓者不会选择交换

3）策略分化与低位筹码处理 22:18

- 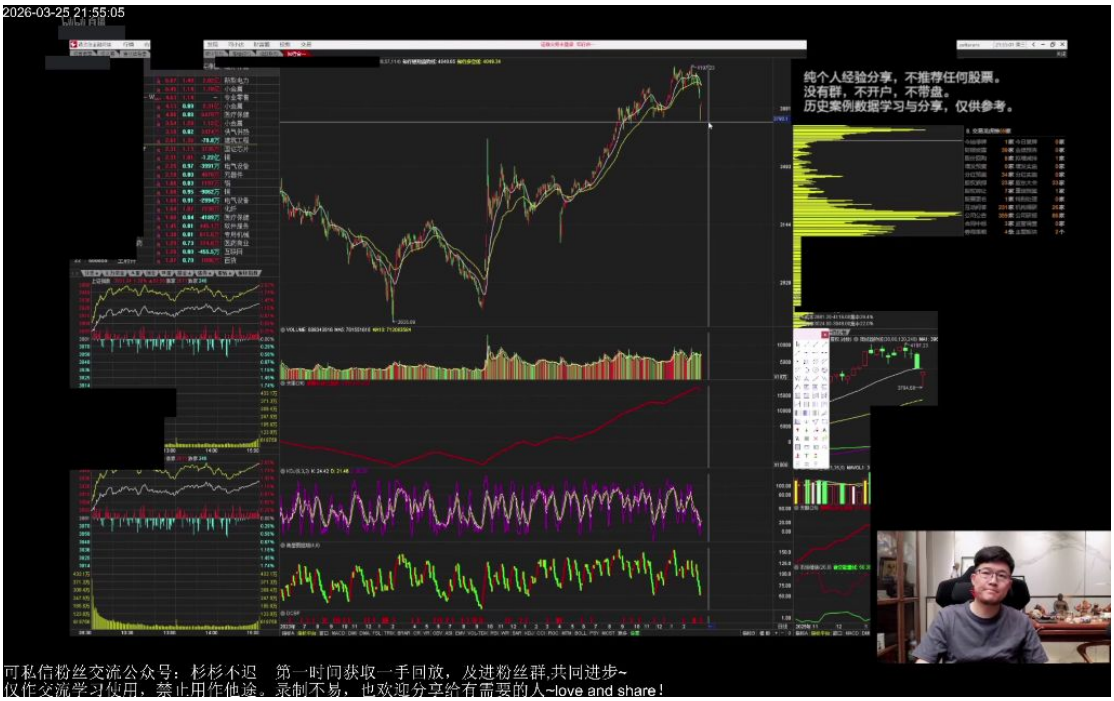

- **活跃市值策略**：
  - 翻红时：可小仓位参与，但需严格控制风险
  - 绿盘时：保持观望，避免盲目操作
- **低位筹码处理**：
  - 不要轻易丢弃低位筹码
  - 等待市场转多后再寻找优质买点

4）低位换低位的策略解析 25:36

-

- **操作核心**：
  - 用低位筹码换更强壮的"B1"买点标的
  - 避免将低位筹码换成高位标的
- **买点选择**：
  - 优选完美"B1"形态
  - 次选黄线位置的买点
  - 专精特新标的也可视为低位选择
- **风险警示**：
  - 避免在下跌趋势中追涨杀跌
  - 防止"被收割两次"的恶性循环

6. 高位筹码分析 26:22

1）高位筹码的出货问题 26:23

-

- **守线原理**：当大盘崩盘时，若个股仍能守住白线，说明主力尚未完成出货或缺乏增量资金接盘
- **反弹特征**：市场反弹时主力必须拉回股价，以维持原有操盘节奏，此时可能出现双头形态（M顶）
- **量能观察**：需特别关注"阶梯量"的出现，这往往是主力二次出货的信号

2）高位筹码的补跌风险 28:08

-

- **补跌机制**：高位筹码完成既定交易节奏后可能出现补跌，典型如长上影线+放量组合
- **操作误区**：盲目"去弱留强"调仓可能导致低位筹码误换高位筹码，形成双重下跌风险
- **实例说明**：若从位置A换到位置B，即使位置B次日涨停，这种换法本质仍是错误操作

3）高低位筹码的调仓问题 28:18

-

- **正确逻辑**：去弱留强仅适用于大盘空头区间，表现为"只卖不买"的仓位管理
- **常见错误**：在反弹阶段错误执行去弱留强，本质是高位换仓而非仓位优化
- **决策要点**：必须区分"调仓换股"与"仓位管理"两种不同场景的操作逻辑

4）例题1：高位筹码的调仓策略 30:11

-

- 题目解析
  - **错误模式**：将江铜等低位筹码换到米儿等高位标的
  - **正确逻辑**：低位换低位应保持相同估值区间，如位置X换位置Y
  - **风险警示**：高位换仓可能遭遇"跌两遍"的复合亏损
  - **答案**：调仓必须遵循"低位换低位"原则，且新标的需是"强壮宝宝"（优质低位股）

7. 调仓换股分析 31:26

1）例题：低位换低位 35:17

-

- 题目解析
  - **标的选择**：应选择如华网等出现B1信号的强壮标的
  - **时机判断**：最佳调仓时点是市场进入多头区间后
  - **形象比喻**："贾玲换杨幂"原则（弱势低位股换优质低位股）
  - **操作验证**：通过次日涨幅（如2.21%）验证主力仍在
  - **答案**：真正的低位换低位是"臭找强壮宝宝"，而非单纯的低估值切换

8. 市场逻辑判断 40:14

1）市场波动与内因外因

- 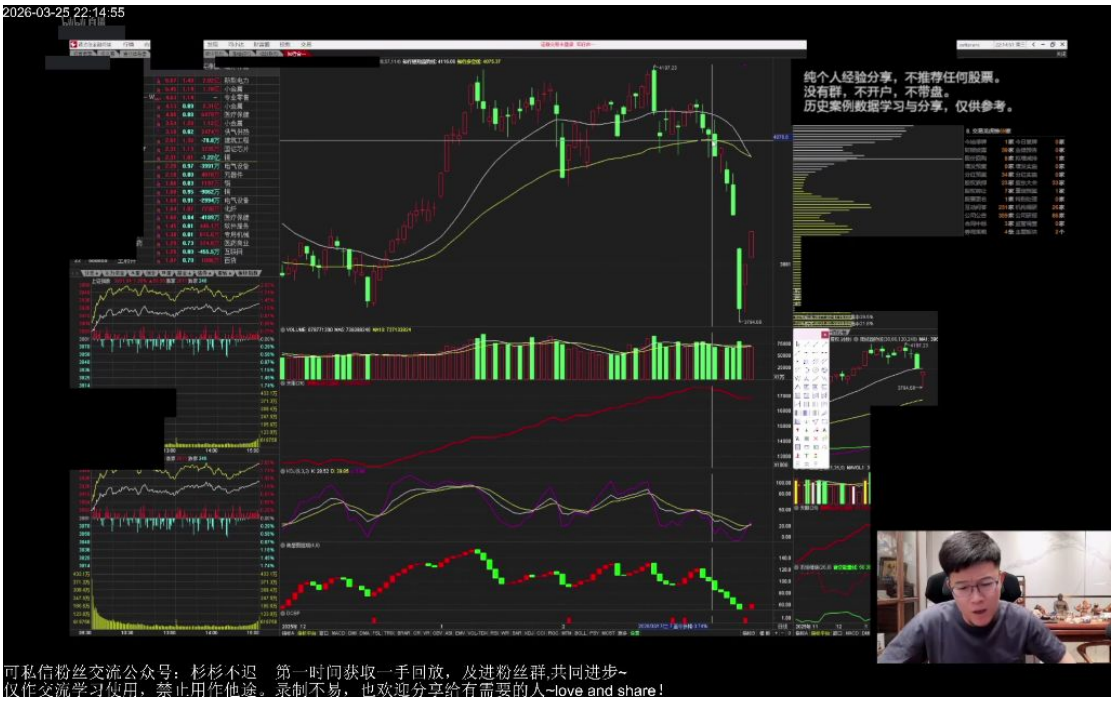

- **内因决定论**：当市场在战争等外部冲击下仍能保持抗跌，说明内因（如主力资金动向）才是决定市场走势的关键因素
- **抗跌信号解读**：若关键位置出现"扛住不跌"现象，往往预示主力控盘能力较强，后续可能进行洗盘动作
- **实例验证**：三七九九案例中，市场通过"先破后立"完成洗盘，清洗不坚定持仓者后开启新行情

2）市场节奏与操作策略 41:11

- **核心节奏**：A股特有"不破不立"规律，需经历破坏性下跌后才能建立新上升通道
- **仓位管理**：
  - 多头行情：可适当激进，"抢人头"获取超额收益
  - 风险位置：需转为防守，宁可错过也不做错
- **决策依据**：当专业投资者公开提示风险时，往往意味着需要严格控制仓位

3）风险控制与止损设置 47:23

- 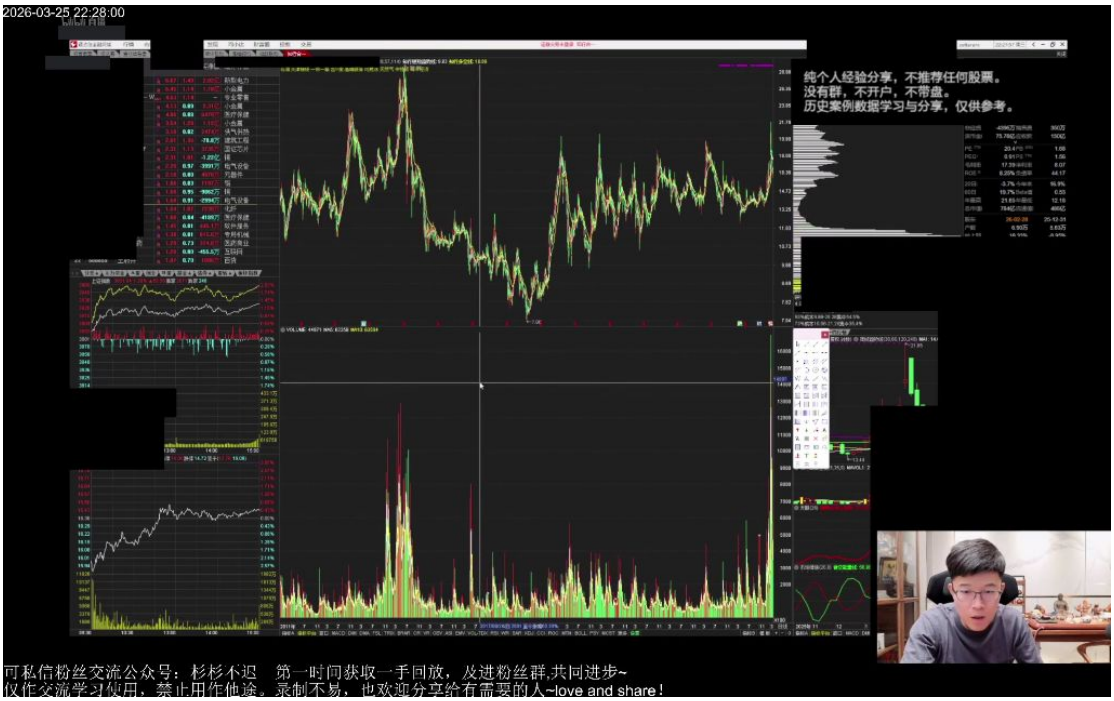

- **止损原则**：
  - 浮亏10%时止损，优于可能亏损30%时被动离场
  - "十万变九万"永远好过"十万变六万"
- **操作纪律**：
  - 买入必设止损
  - 按S1信号、DD信号、白线破位、黄线破位四级离场标准严格执行
- **持仓误区**：普通投资者不应模仿低成本长线持仓，右侧交易需严格遵循止盈止损

9. 应用案例 49:15

1）例题:幸存者偏差

- 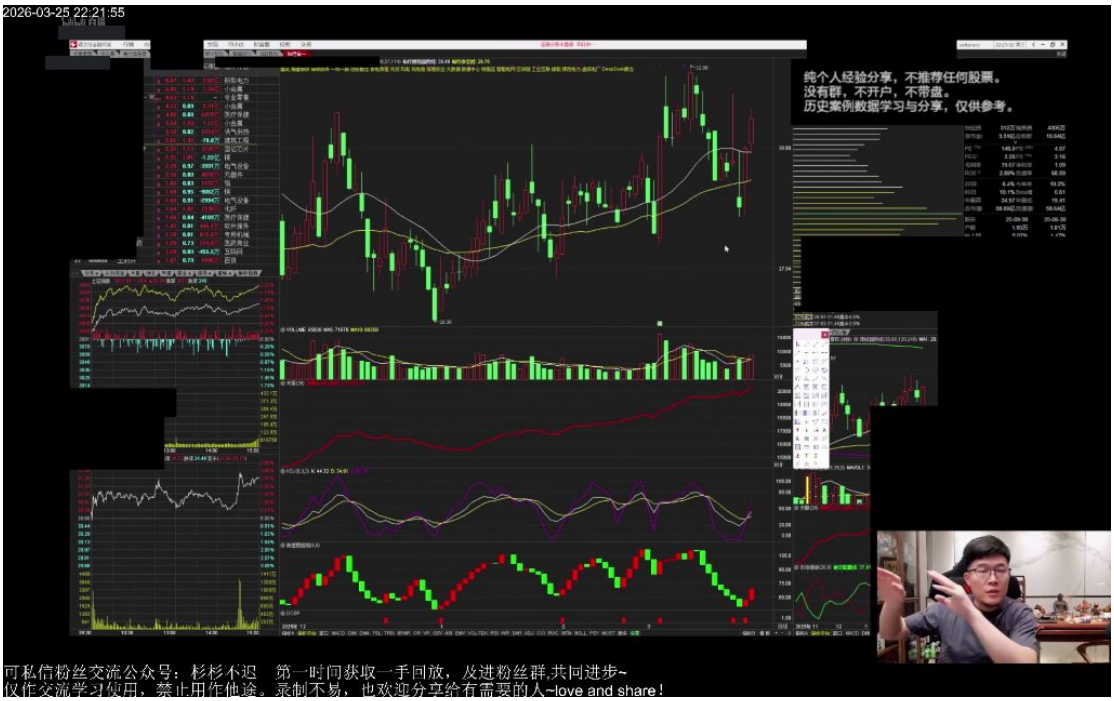

- 题目解析
  - **案例特征**：展示通过系统战法筛选出的持续盈利标的
  - **核心逻辑**：符合市场自然淘汰规律的战法才能持续有效
  - **操作要点**：当标的不符合战法标准时果断离场，不存侥幸心理
  - **典型错误**：强求获取每个牛股，忽视市场选择机制

2）例题:石油化工类走势分析 53:04

-

- 题目解析
  - **品种特性**：两桶油等大盘股通常波动率低，2-3个涨停即相当于小票50-80%涨幅
  - **事件驱动**：国际原油价格变动属于外因驱动，持续性弱于内生性行情
  - **离场信号**：
    - S1信号出现
    - 大风车形态完成
    - 次高点放量出货
    - 连续跌破白线、黄线
  - **错误示范**：将事件驱动型上涨误判为趋势性行情而长期持有

二、知识小结

主题	核心内容	关键策略/案例	易混淆点/风险提示
去弱留强策略	在大盘空头区间时，通过淘汰弱势股（跌破黄线/白线）保留强势股（站稳关键均线）	荆轲、兰兰、永兴等案例展示**白线不破即反弹**的强势特征	避免将低位筹码错误置换到高位股（如弱势股换未调整完毕的“伪强势股”）
交易纪律执行	严格遵循**跌破黄线止损**、**S1放量卖出**、**专精图计数**等标准化操作	石油化工案例：两涨停未止盈→未执行S1和大风车信号导致回撤	**“拿住不动”适用性**：仅限成本极低的长线持仓，多数情况需按纪律止盈止损
低位换仓逻辑	调仓需**“低位换低位”**（如弱势股换新强势股的B1买点），非简单强弱切换	华网B1案例：反弹中换入**未启动的强壮宝宝**而非追高已反弹股	混淆“去弱留强”与“调仓换股”时机（前者适用于下跌市，后者需等待多头信号）
市场心态管理	空仓者避免因反弹焦虑追高，满仓被套者需守住低位筹码等待换仓机会	对比满仓下跌反弹未解套 vs 空仓持币者的心态差异	**幸存者偏差**：强势股案例需结合概率（如5留4涨，仍有1失败），非绝对确定性

活跃市值策略	**翻空时只卖不买**，翻红后寻找B1买点，避免逆势操作	上证指数跌破黄线后的加速下跌与反弹节奏分析	外因（如战争）需服从内因（市场趋势），警惕事件驱动股的脉冲风险（如石油股）