-- 以下为AI生成的图文笔记内容 --

一、砖的走势分析 00:00

1. 宁波韵升案例 03:04

- 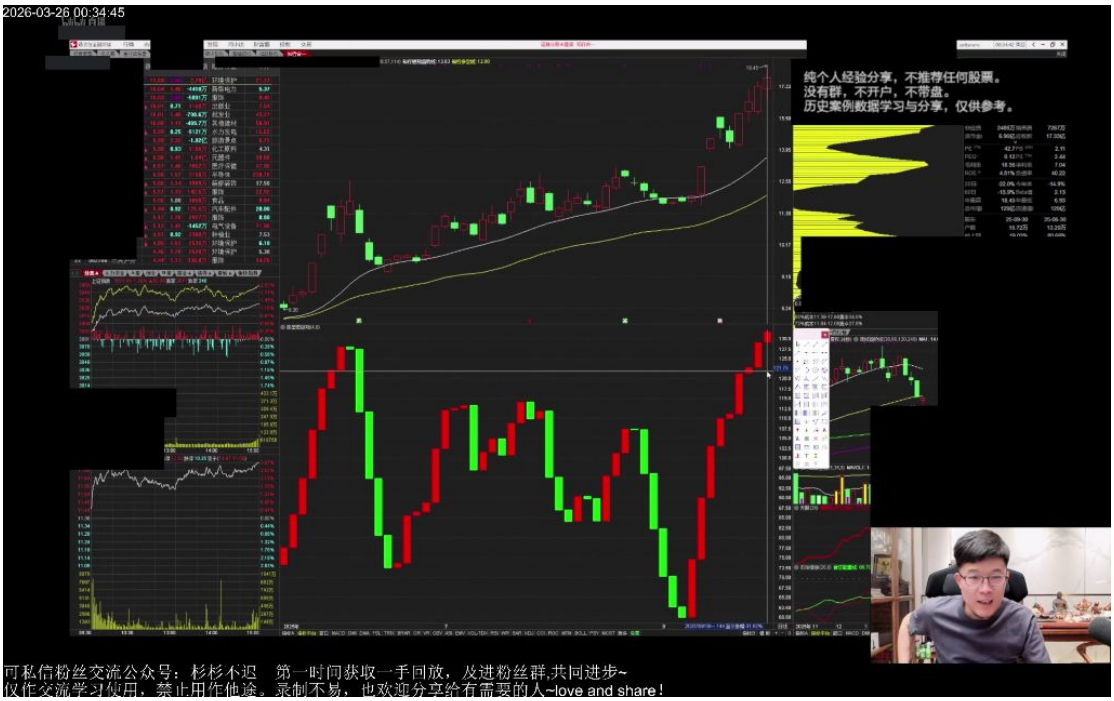

- **关键特征**：案例展示2025年8月5日宁波韵升的K线形态，强调红砖（阳线）的位置和形态组合的重要性
- **三要素验证**：
  - **位置验证**：周n型图转折点必须发生在特定三个位置，第一块红砖无意义
  - **形态验证**：需同时观察K线大小（定式三）和上影线特征
  - **组合验证**：成功案例需满足"位置+砖形大小+K线形态"三重条件
- **特殊形态处理**：允许小上影线存在，但大上影线（苗子）需放弃交易机会

2. 光头与成交量的关系 05:36

-

- **形态等效性**：
  - 光头光脚阳线与普通阳线在技术分析中无本质区别
  - 跳空缺口的阳线不作为有效交易信号
- **否决条件**：
  - **大苗子规则**：出现明显上影线（正影）时立即放弃交易
  - **位置限制**：关键启动位置不应出现大上影线形态
- **案例说明**：展示横盘n型定式中，即使符合定式一但出现大苗子仍需放弃

3. 锤子棒子分析 06:44

-

- **基本定义**：
  - **棒子**：实体较大且上下影线较短，形似狼牙棒（如00_09_42案例）
  - **锤子**：实体较小且下影线显著长于上影线（如00_10_22火炬形案例）
- **强度差异**：
  - 棒子代表压倒性优势，通常出现在强势行情中
  - 锤子反映"惨胜"状态，需结合位置判断有效性
- **使用限制**：复杂位置中的锤子形态需要额外解释，初学者建议优先掌握基础形态

4. 万邦达案例 08:25

-

- **典型形态**：
  - 展示光头光脚阳线的有效交易信号
  - 前日若出现大苗子则立即否决交易机会
- **数砖技巧**：通过连续阳线（红砖）计数确认趋势强度
- **对比案例**：同步展示锤子形态个股（未具名）与万邦达的形态差异

5. 锤子棒子分析 09:07

1）例题1: 锤子与棒子的区分 09:09

-

- 题目解析
  - **形态识别**：实体占比超过70%为棒子，反之为锤子
  - **错误范例**：将狼牙棒状K线误判为锤子
  - **答案**：该案例为典型棒子形态
  - **记忆口诀**："大头棒子小头锤，实体比例要记牢"

2）例题2: 锤子与棒子的理念及用法 10:12

-

- 题目解析
  - **强度分析**：棒子代表绝对优势，锤子反映勉强胜利
  - **使用场景**：棒子适合追涨，锤子需等待二次确认
  - **答案**：图示为合格锤子形态
  - **易错点**：将长下影线十字星误判为锤子

3）例题3: 上影与苗子的区分 10:50

- 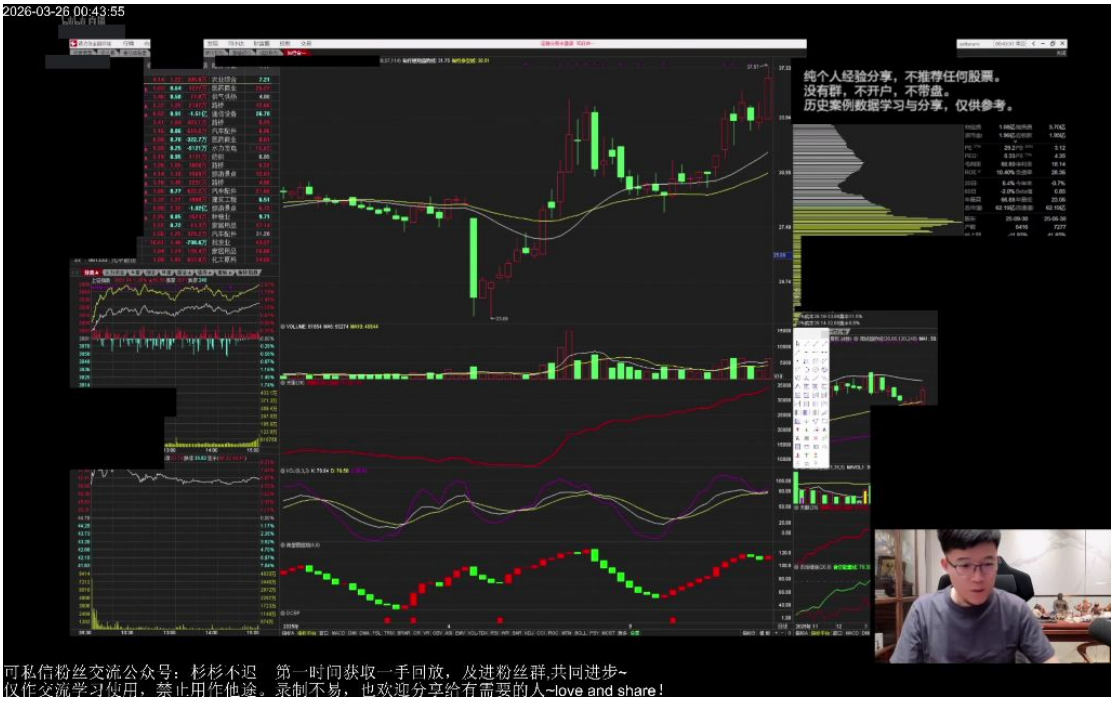

- 题目解析
  - **量化标准**：
    - 小上影：影线长度≤实体1/3
    - 大苗子：影线长度≥实体1/2
  - **操作建议**：出现大苗子立即放弃交易
  - **答案**：华纳药厂案例为合格小上影
  - **参考书目**：《日本蜡烛图技术》基础形态章节

6. 上影线分析 12:34

1）上影线相关形态名称 12:36

- 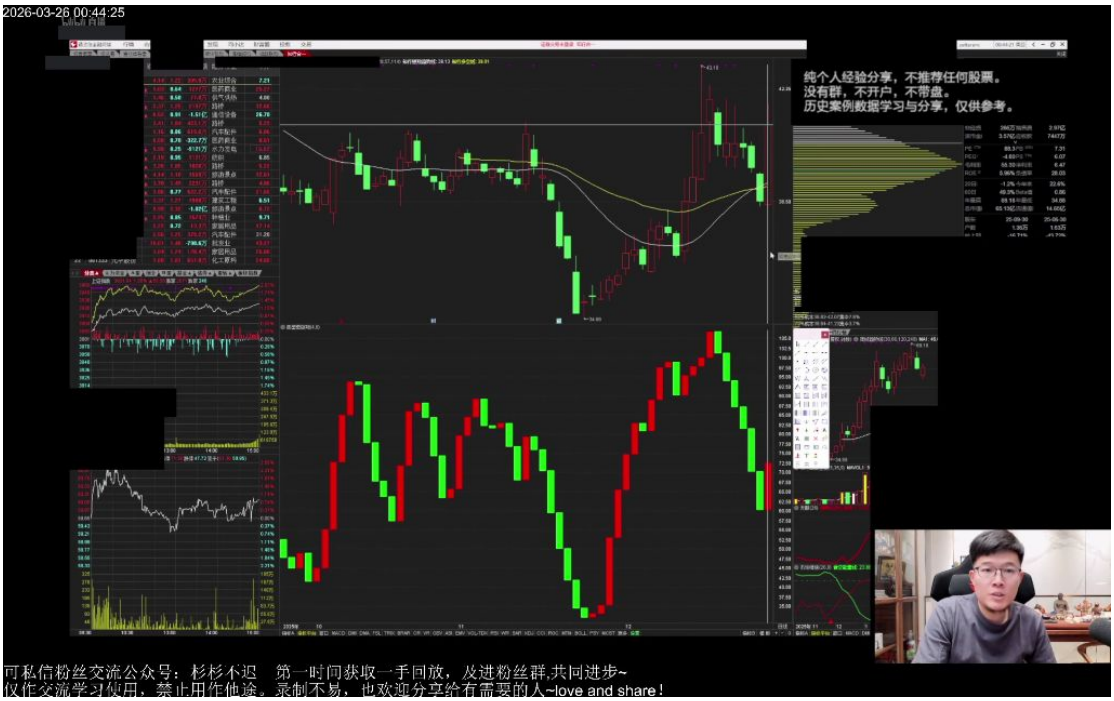

- **小上影线**：影线长度较短，通常出现在趋势中的短暂回调
- **大苗子**：影线长度显著，可能预示趋势反转信号
- **锤子线**：实体较小而下影线较长，上影线极短或不存在
- **小肠上影**：中等长度的上影线，介于小上影和大苗子之间

2）上影线出现反转可能及位置形态要点 13:18

- 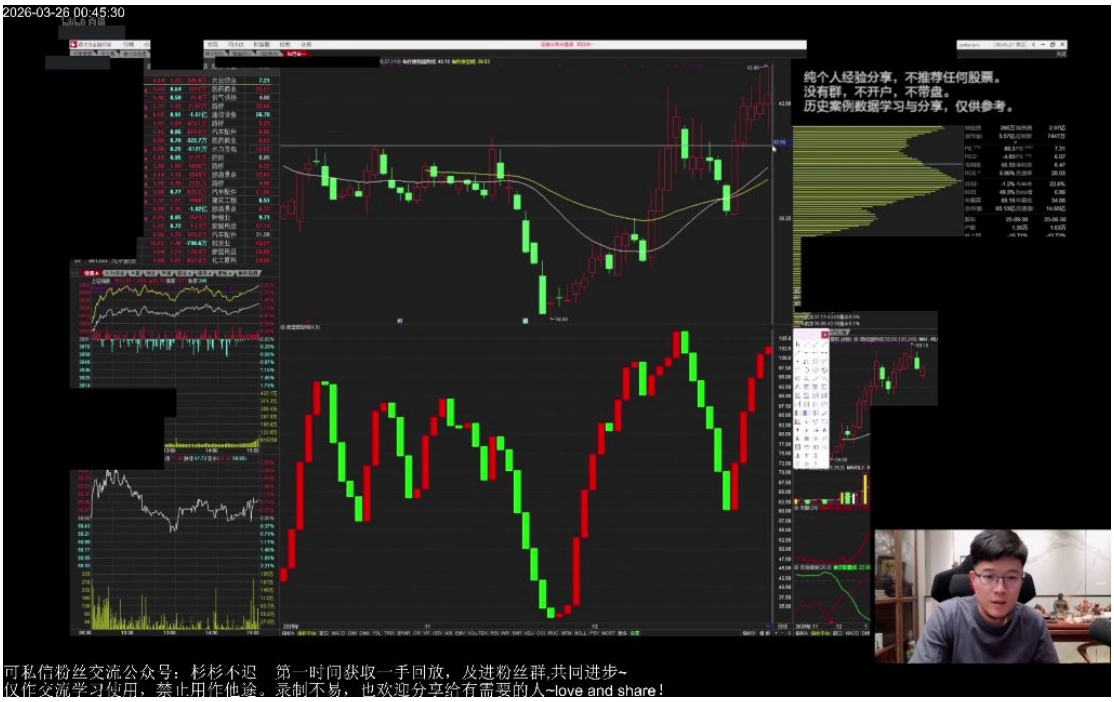

- **反转概率**：出现大苗子形态时，"明天要反转，大概率有可能反转"

- **位置判断**：需结合K线在趋势中的具体位置分析
- **形态确认**：要求"底下砖一半儿以上三分之二"的支撑强度
- **趋势环境**：最佳操作环境是"上涨趋势里边儿的小回调"

3）上影线交易策略及纪律 14:55

- 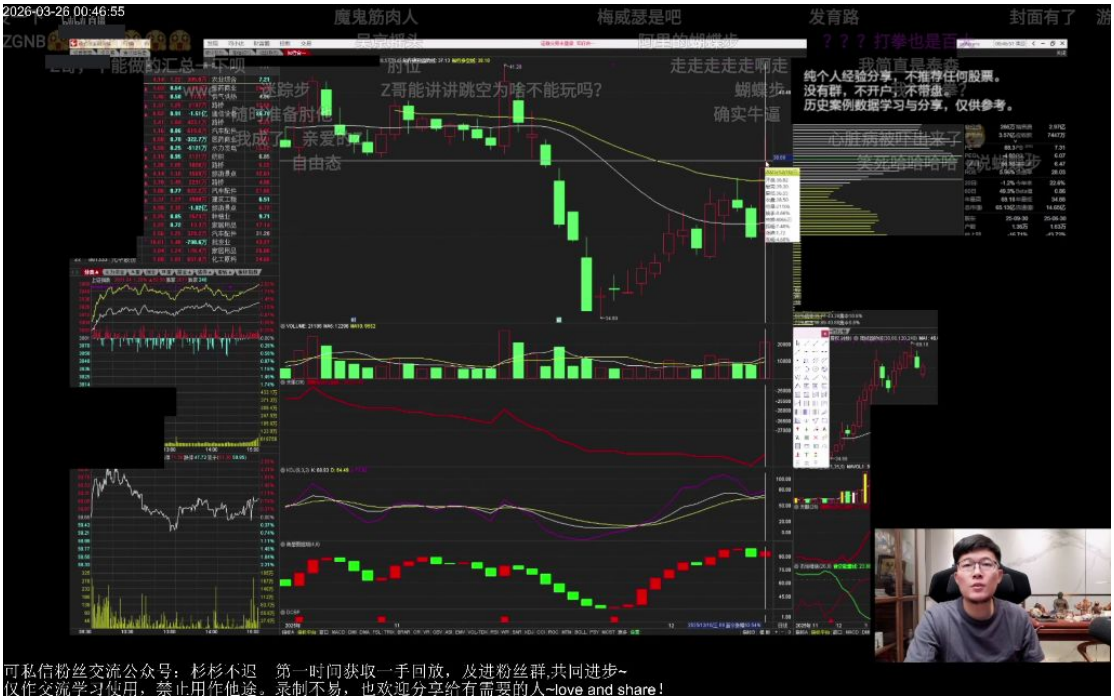

- **定式操作**：严格遵循"一二三四"的计数交易法则
- **止损原则**："随时处在打拳状态"，保持机动性
- **位置控制**：核心是"K线的位置、砖的大小和K线的形态"
- **盈亏比**：案例显示"这把转了60%"，但需注意"大概三四十的状态"

4）上影线与黄白线关系及选股要点 15:21

- 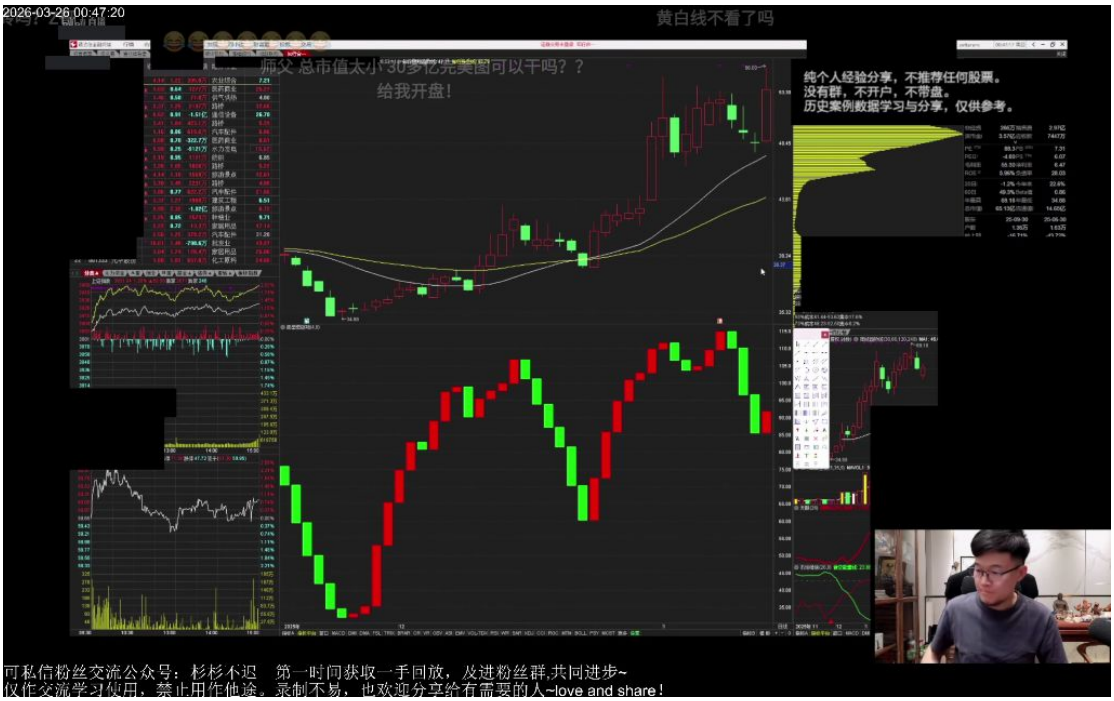

- **位置关系**：优质标的应保持"所有的票都是在白线黄线之上"
- **长线波段**：解决"长线波段你们拿不住"的问题
- **选股优势**：专型图解决"快速把确定性的爆发给拿到手里"的问题
- **风险控制**：避免"因为拿住不动而造成损失"

5）上影线不同情况应对及ETF适用讨论 16:59

-

- **定式区分**：当"分不清反正都是红砖"时，按纪律执行即可

- **ETF限制**：指出"这个砖太小"时可能不适用标准策略
- **案例参考**：海光信息案例展示定式三的标准操作流程
- **异常处理**：强调"上礼拜不可能发生那种情况"的特殊风控

6）上影线解决交易及止损问题 17:53

- 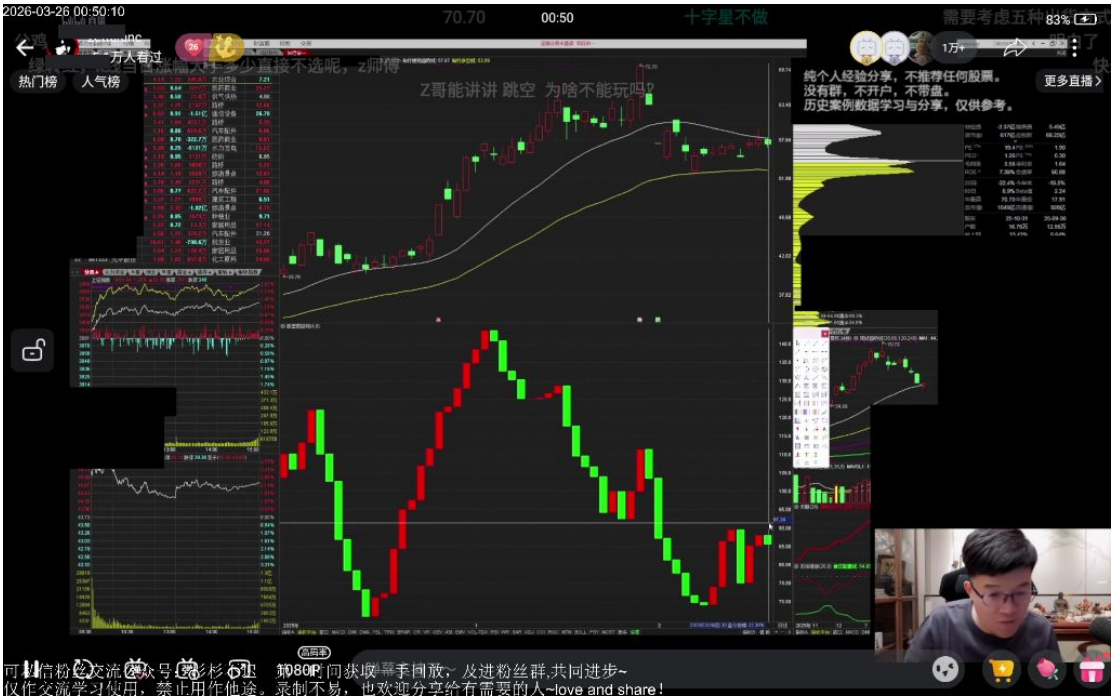

- **红绿灯法则**："你就按红绿灯来，非常简单"
- **止损机制**：当"大盘跌破黄线就不玩了"的明确退出标准
- **轮动策略**：通过"每天都在轮动"实现风险分散
- **纪律价值**：最终解决"怎么做交易以及舍不得止损的问题"

7. 问题答疑 18:11

1）选砖注意事项

-

- **S1因素选择**：选砖时需要重点考虑五种出货方式的S1因素
- **交易纪律**：721交易法则强调快进快出，当日完成交易
- **风险提示**：纯经验分享不推荐个股，需注意开票下杀风险

2）光头光脚形态解析

- 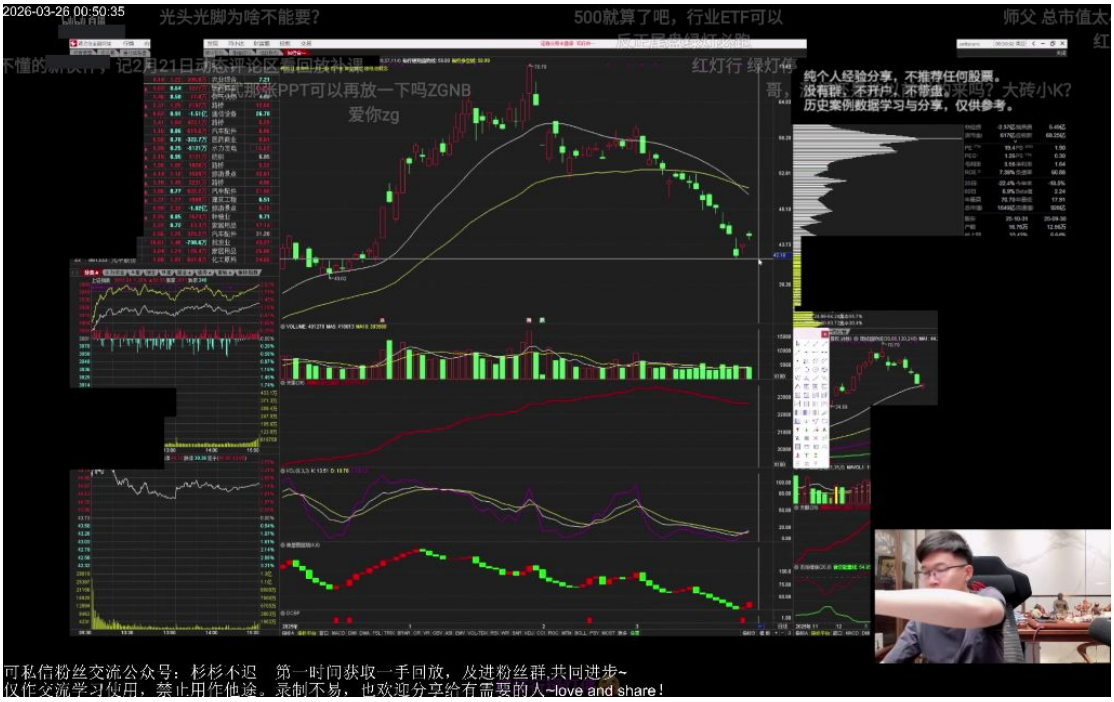

- **形态特征**：500以下市值的个股不建议选择光头光脚形态
- **行业选择**：行业ETF是更稳妥的选择

- **交易口诀**："红灯行绿灯停"需结合定式判断

- **重点提醒**：该形态需要特别注意，老师多次强调其重要性

8. 跳空走势分析 18:42

1）创业板判断标准

- 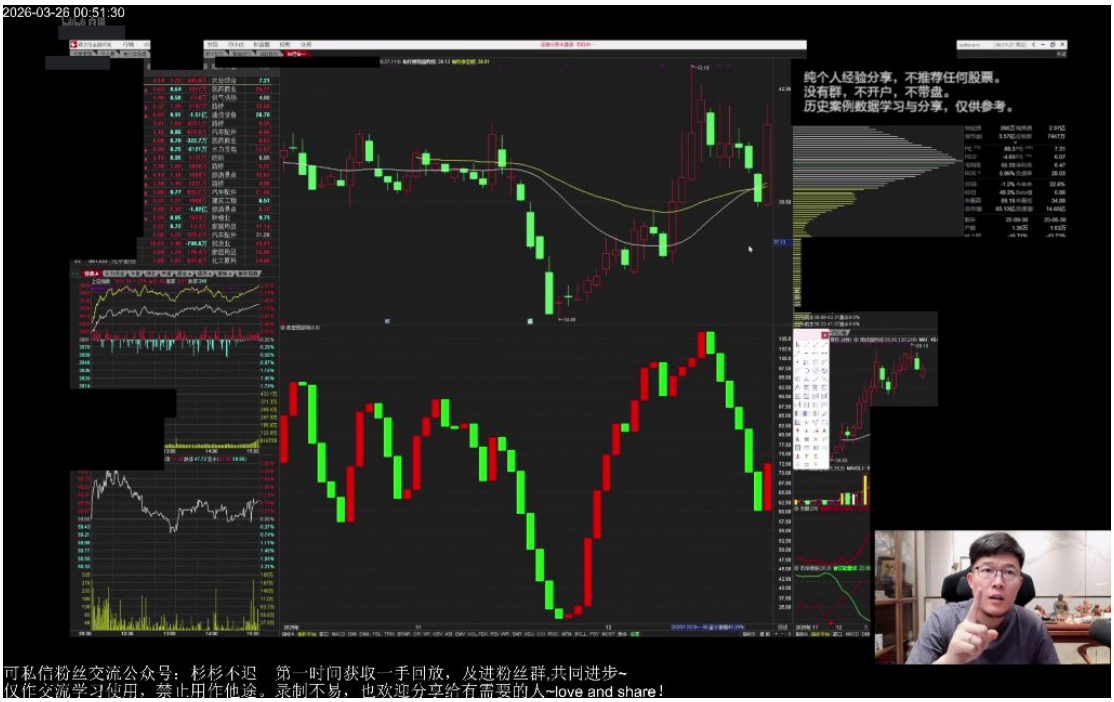

- **涨跌幅计算**：创业板20cm个股判断长阳/中阳时需将涨幅除以2

- **案例说明**：泰利科技(2025.12.24)6.7%涨幅相当于10cm市场的3.5%

- **位置判断**：第一块砖快涨停时需评估位置是否合适

2）实战案例警示

-

- **失败案例**：被标记为"耻辱之战"的典型错误操作
- **经验总结**：需从失败案例中吸取教训，避免重复犯错
- **数值参考**：案例中涉及的具体数值需特别注意(如2.9274T22G等)

9. 横盘走势分析 20:10

1）例题1:横盘走势案例分析 20:17

- 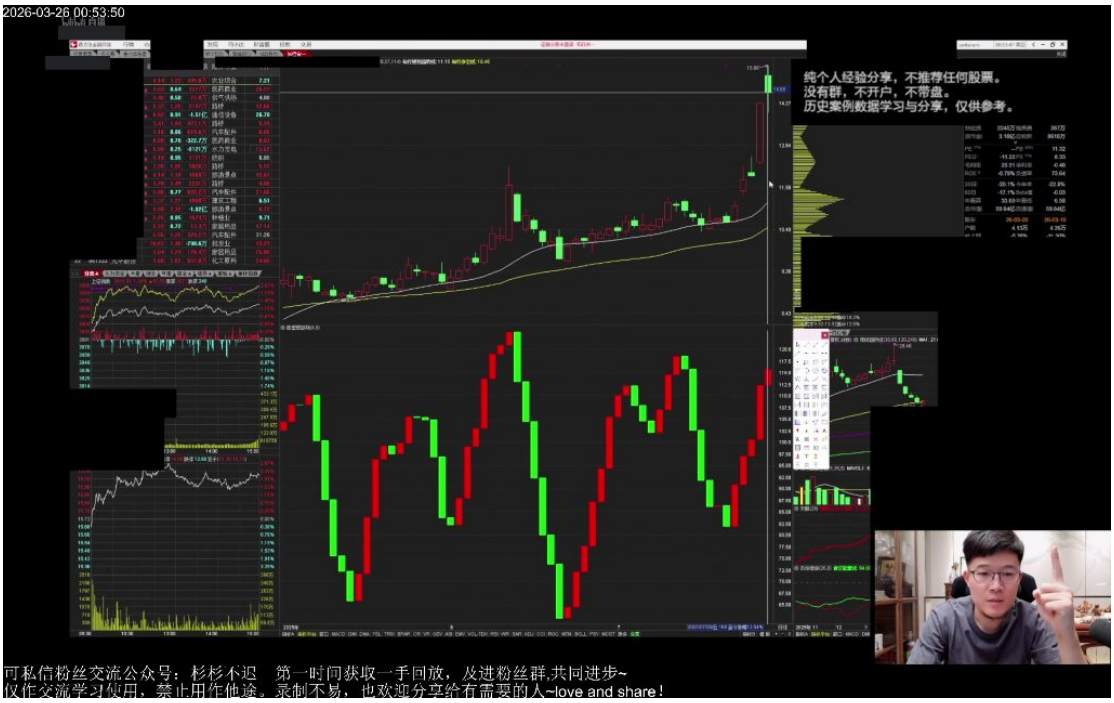

- **横盘特征**：当股价在特定区域持续震荡时形成横盘走势，如案例中"丁12"的横盘区域
- **关键信号**：横盘区域若出现翻红砖块（阳线），且非长上影线形态时，是重要介入信号
- **实战案例**：案例中四点二五（4.25）位置出现20厘米大阳线，相当于2.125个涨停板幅度
- **操作口诀**："横盘翻红无长影，大砖出现干进去"（指出现大阳线时果断介入）

2）例题2:多头区间抢人头的策略 24:01

- 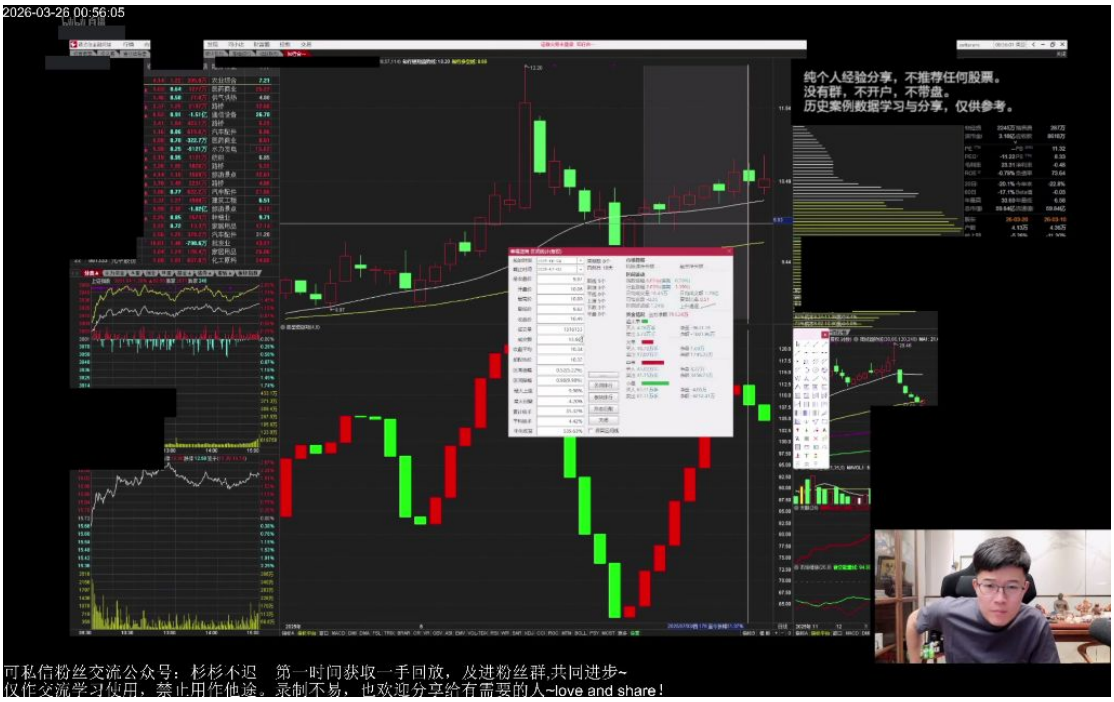

- **核心策略**：在多头趋势中，使用专精图技术可保证基础收益，即使表现不佳也能获得5.22%的收益
- **操作纪律**：
  - 必须严格执行跌破黄线止损规则
  - "看懂哪天做哪天"，避免勉强交易可做可不做的机会
- **收益特征**：

- 优秀操作者能获得超额收益（"抢人头多"）
- 普通投资者至少能获得趋势红利（"多多少少赚点"）

- **风险控制**：当Z哥指标显示不良信号时，应立即离场观望

3）例题3:跌破黄线时的应对策略 25:17

- 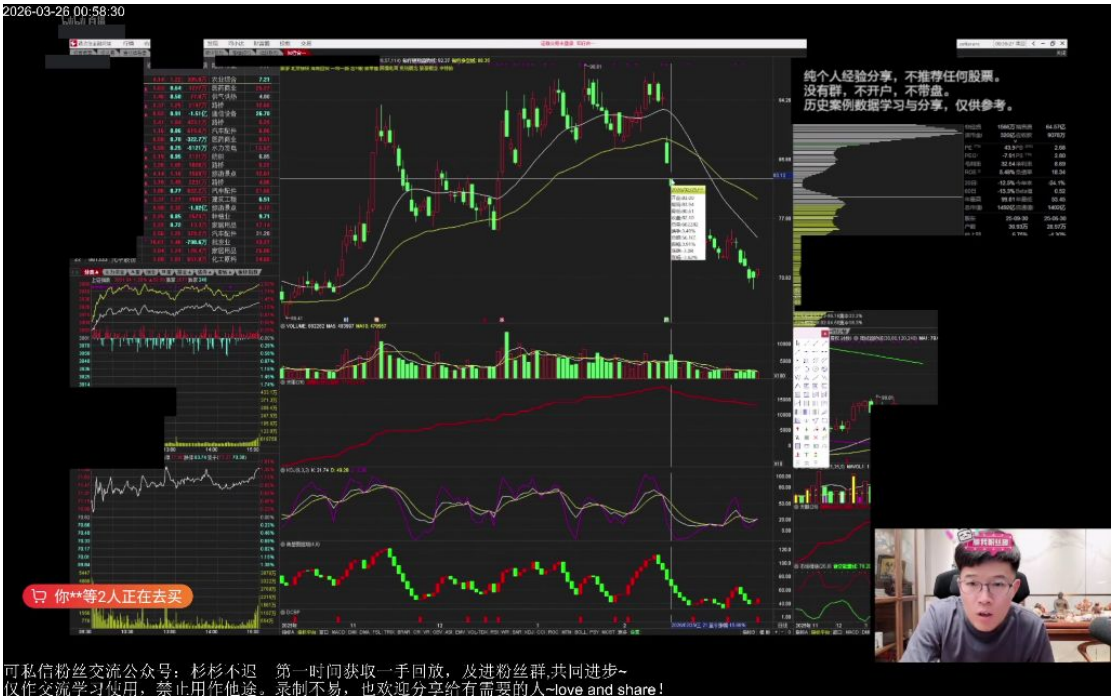

- **标准操作**：
  - 出现跌停且放量时应立即离场
  - 前期任何位置介入的B1买点都应服从止损纪律

- **被动局面处理**：
  - 未及时止损将陷入被动，只能采用"低位筹码换低"的补救措施
  - 案例中需经历4个红砖周期后才能解套

- **节前特别提醒**：春节前出现大绿砖必须坚决离场，避免节后风险

- **主力陷阱识别**：警惕主力诱多行为，特别是在关键节假日前后的异常走势

4）例题4:幸福蓝海案例分析 28:06

-

- **周期规律**：
  - 典型4红砖+4绿砖的循环模式
  - "数四块是红砖，然后变绿叫肘"（第4根红砖后转绿即离场）
- **操作验证**：
  - 案例编号：幸福蓝海二五零七二一
  - 演示了"1-2-3走"的计数离场法
- **极端情况处理**：
  - 遇到主力恶意诱多时需认赔（"得认"）
  - 机构资金与超短线玩法存在节奏差异（4天周期玩法）

10. 定式二分析 29:53

1）定式二的识别与特征 30:04

- 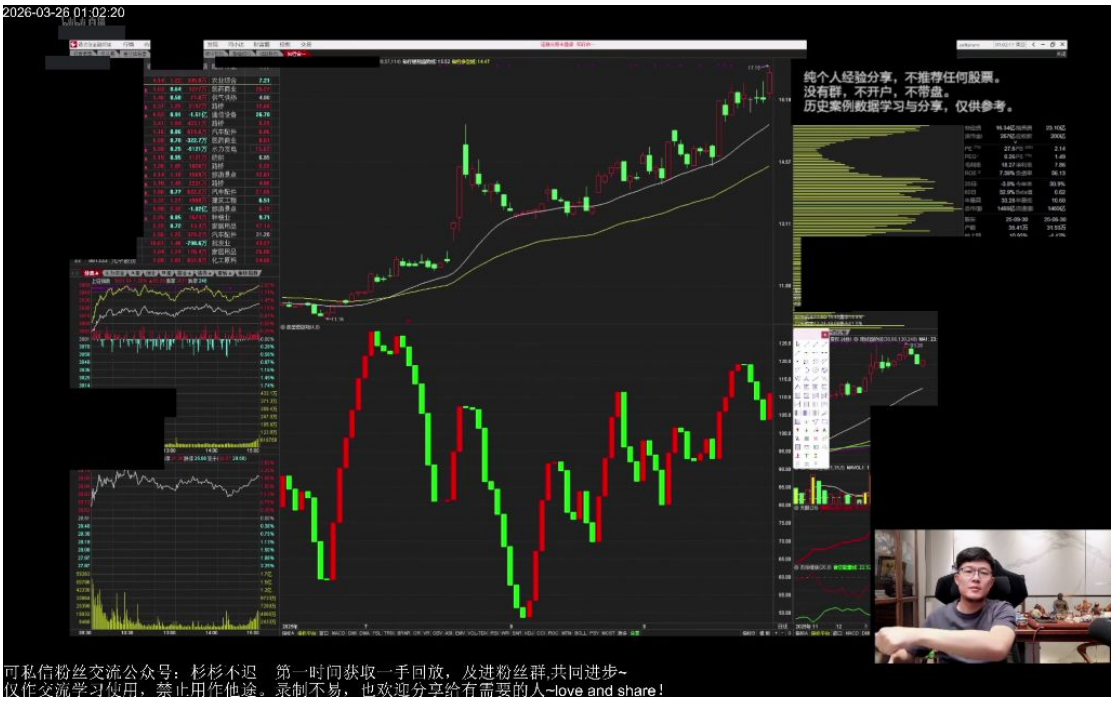

- **标准形态**：表现为横盘启动形态，具有明确的"S1"信号特征
- **关键特征**：当价格带量突破前期高点时，S1信号会取消失效
- **记忆口诀**："看起来像S1但带量过去就失效"是定式二的典型特征

2）定式二中S1的失效条件 30:29

- **失效条件**：当价格带量突破前期高点时，原有的S1信号立即失效
- **量价关系**：必须同时满足"带量"和"突破"两个条件才会导致S1失效
- **案例说明**：老师特别强调"这根儿也是标准的定式二"，说明该形态具有重复验证性

3）定式二中暴力K与关键K的解读 30:44

- **暴力K特征**：大阳线快速突破关键压力位
- **关键K作用**：确认趋势延续的有效性
- **组合意义**：暴力K+关键K组合出现后，往往预示着趋势的强势延续

4）定式二中大资金行为与市场逻辑 31:03

- **资金逻辑**：大资金吃掉大量套牢盘并维持横盘，显示强势特征
- **强弱判断**：

- 强票：解套后能持续横住不回落
- 弱票：解套后很快回落

- **市场语言**：老师用"当歌星"比喻强势股，形象说明其市场表现

5）定式二中强票与弱票的区分 31:27

- **持续时间**：强票能在高位横盘更长时间
- **量能表现**：强票突破后量能持续稳定
- **价格韧性**：强票回调幅度小，弱票容易大幅回落

6）例题1:定式二中波段高点的判断与操作 32:24

-

- **数砖法则**：出现4块砖后应考虑减仓或清仓
- **操作要点**：完美捕捉两个波段高点需要严格执行纪律
- **风险控制**：即使错过部分涨幅也要遵守交易规则

7）例题2:定式二中强上车策略与依据 32:40

- **硬上条件**：必须同时满足三个要素：
  - 位置合适
  - 砖块大小符合标准

- K线形态良好

- **偷单技巧**：在无人注意时进场，但需严格止损

- **专精要点**：定式二属于"横盘启动"模式，需专注砖块信号

11. 收盘前红砖绿砖走势分析 33:32

- 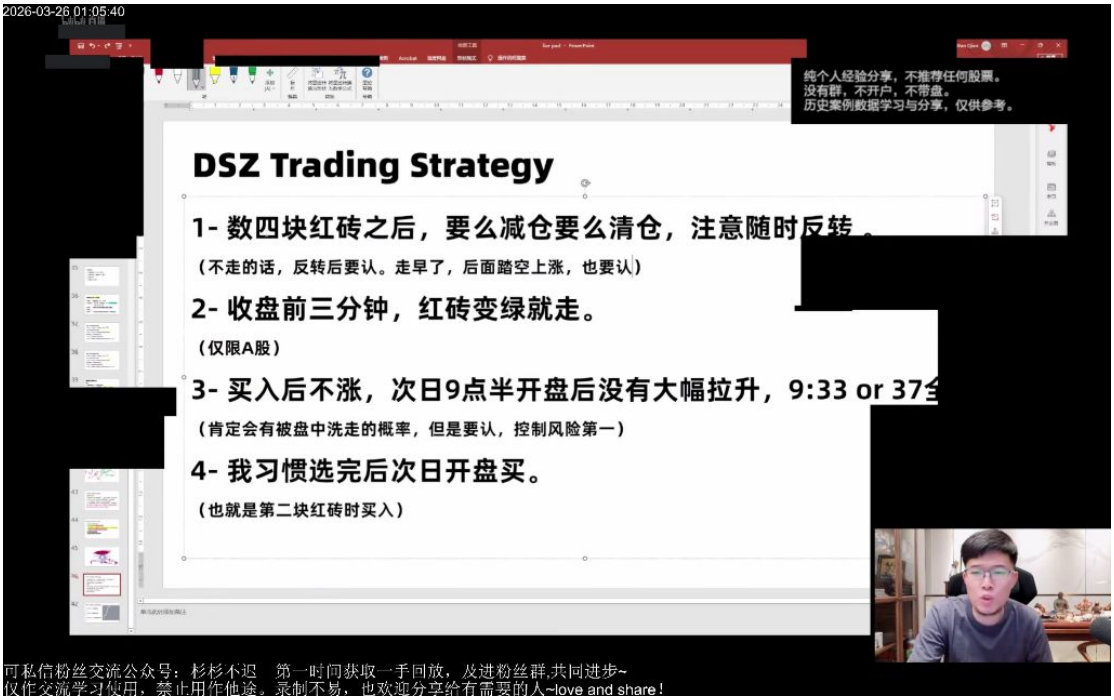

- **时间窗口**：收盘前三分钟观察砖块颜色变化

- **操作纪律**：

  - 红砖变绿立即离场（A股适用）

  - 数到四块红砖后必须减仓

- **心理准备**：接受可能踏空或反转的风险

12. 应用案例 33:44

1）例题:特变电工走势分析

- 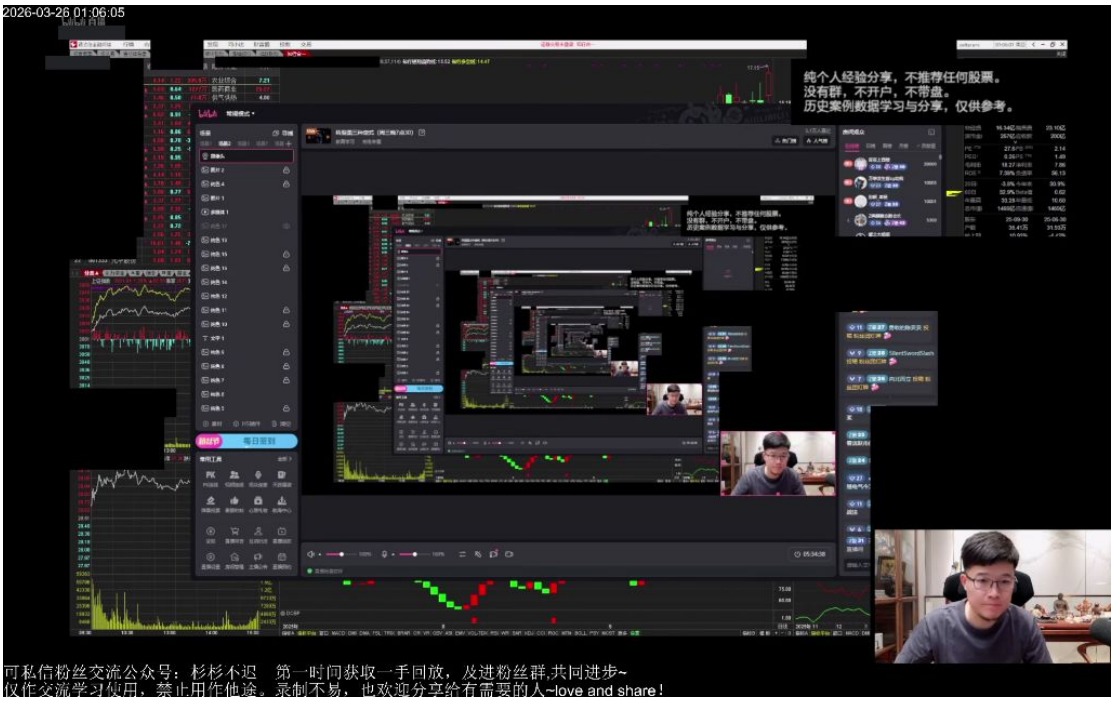

- **形态特征**：展示标准的定式二形态
- **操作难点**：老师强调这已是"比送快递简单10000倍"的操作
- **学习建议**：如觉困难可先从基础版纪律开始练习

13. 所有定制分析 35:56

- **案例选择**：老师提供的都是极致标准案例
- **三要素法则**：必须同时考虑：
  - 位置
  - 砖块大小
  - K线形态
- **季节策略**：多头区间大胆操作，冬季适当休整
- **难度评估**：相比其他工作，该方法已被验证为最不辛苦的投资方式

二、考试与运动 36:39

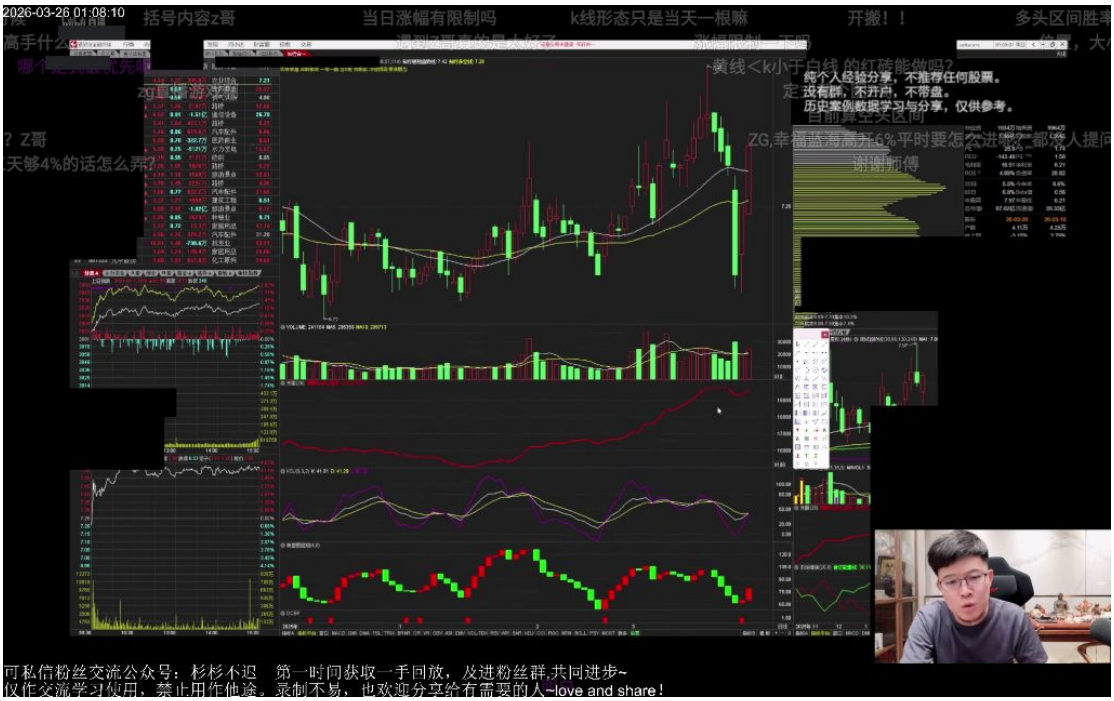

- **应试技巧**：考试中遇到不会的题目时，可以采用"三长一短选最短，三短一长选最长，不长不短选C"的策略，确保不会得零分。
- **运动天赋对比**：欧洲人擅长足球，美国人擅长篮球，这些运动中的绝杀表现更多是天生的临场反应能力，而非单纯练习能获得的技能。
- **市场分析能力**：在投资市场中赚钱的能力类似于运动天赋，需要结合智商、情商和认知世界的理念，选择适合自己的分析方法。

三、专型图的三种定式 38:42

- 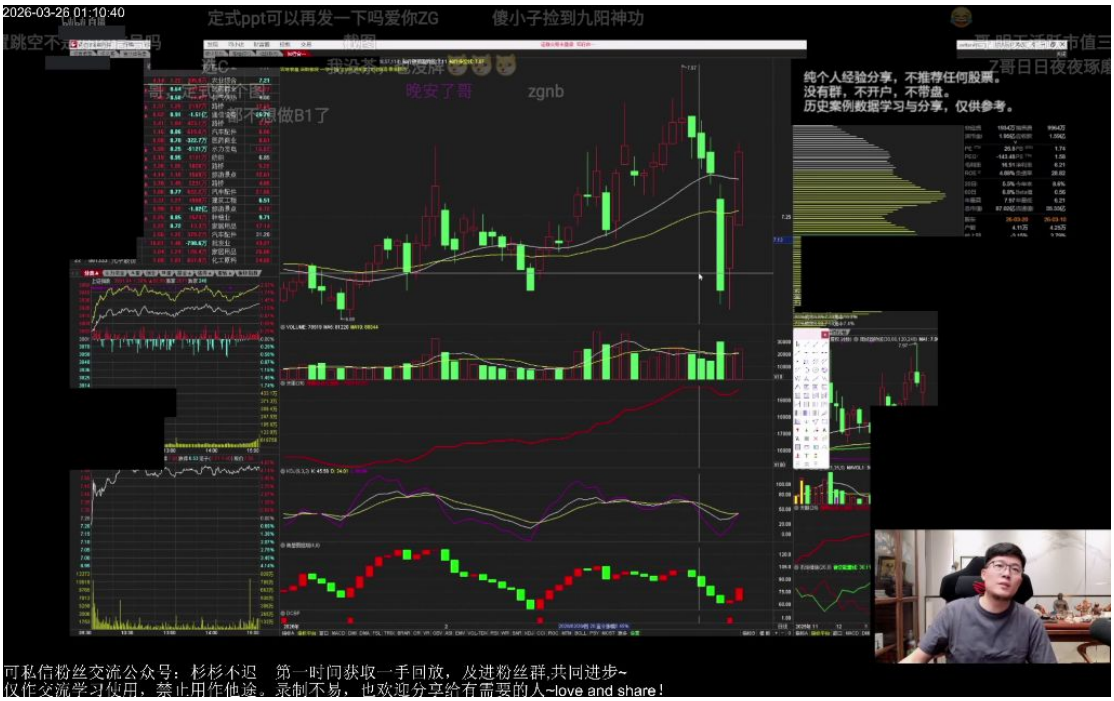

- **定式特点**：专型图与B1B2B3不同，其第一块砖可能出现在多个位置，无法用固定位置的十张图来划分。
- **位置分类**：
  - N型结构低点转折处
  - 横盘突破位置
  - 连续上涨位置

- 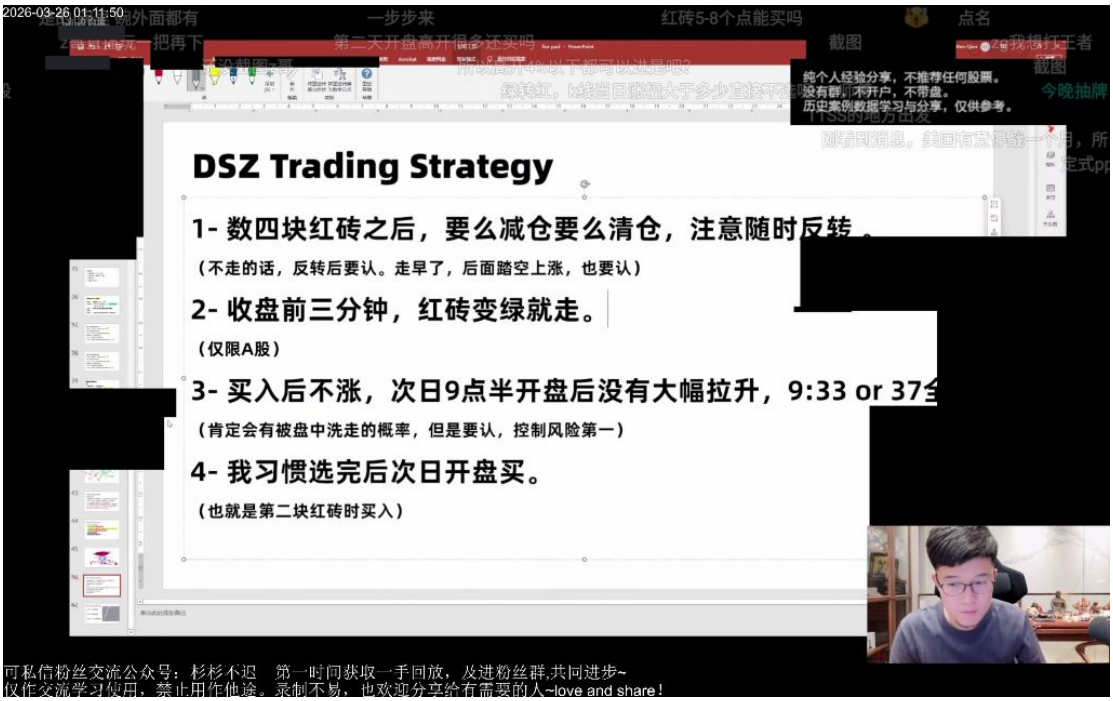

- **操作规则**：
  - **四砖原则**：出现四块红砖后应减仓或清仓，注意反转风险
  - **收盘策略**：A股收盘前三分钟红砖变绿应立即离场
  - **止损规则**：买入后次日9:30无大幅拉升，应在9:33或9:37全部卖出
  - **买入时机**：习惯在第二块红砖时（次日开盘）买入
- **风险控制**：
  - 被洗盘是正常现象，必须接受并坚持风险第一原则
  - 如果在多头区间仍无法盈利，建议停止交易，说明该方法不适合
- **图形筛选**：
  - 避免黄线<K线<白线的红砖形态
  - 高开4%以下可考虑进场
  - 跳空形态不交易

四、抽牌活动规则与流程 *40:30*

1. 抽牌基本规则 41:30

-

- **参与条件**：需为大航海会员且达到舰长及以上等级
- **奖品设置**：知行合一扑克牌50副
- **抽奖方式**：通过直播间天选福袋功能进行
- **注意事项**：开奖前请勿离开直播间，奖品由主播提供
- **等级要求**：21级以上粉丝团成员优先参与（00:47:05）
- **发放周期**：因数量较多，奖品将分2-3天发放完毕（00:49:22）
- **情感连接**：该扑克牌对老粉丝具有特殊意义，新观众建议先了解牌文化（00:48:37）

2. 特殊场次说明 45:15

- **舰长专场**：
  - 名额：50个
  - 要求：黑屏期间自动续费的千舰成员优先
  - 意义：特别感谢默默支持直播间的老舰长（00:42:12）
- **生日特权**：

- 36岁本命年观众可获得私信回复特权
- 建议穿戴红色服饰增加运势（红袜子、红裤衩等）（00:46:07）

3. 实战技巧 47:05

- **时间选择**：收盘前3分钟（14:57）是重要观察时段（00:40:37）
- **市场指标**：需关注活跃市值是否达到4%的关键阈值（00:44:57）
- **砖形图分析**：
  - 红砖5-8个点是重要买入参考区间
  - 需结合K线涨幅综合判断（00:44:07）
  - 绿转红是重要信号（00:40:42）
- **五种出货因素**：选砖时需综合考虑多种出货方式的影响（00:43:42）
- **盈亏比控制**：回调阴线向下跳空时，总市值30多亿的标的需谨慎评估（00:45:37）

五、知识小结

知识点	核心内容	关键要点	难度系数
专型图三定式	位置判断与形态识别	1. **n型结构低点转折** 2. **横盘突破位置** 3. **连续上涨位置**	★★★☆
砖块交易法则	红绿砖操作标准	- **四砖原则**：红砖1-4计数后放飞 - **绿砖止损**：跌破立即离场 - **20cm板换算**：涨幅数值÷2比对	★★★★
K线形态禁忌	无效信号识别	- **大苗子**（长上影）禁止操作 - **棒子/锤子**区分：实体比例与影线长度 - **跳空缺口**回避策略	★★☆☆
实战案例解析	宁波韵升(2025/8/5) 泰利科技(2025/12/24)	- **定式二横盘突破** - **创业板20cm板换算** - **暴力K+关键K组合**	★★★★☆

交易纪律	多维度验证体系	1. **位置验证**（黄白线之上） 2. **砖块大小验证** 3. **K线形态验证** 4. **量能验证**（套牢盘化解）	★★★☆
失败案例复盘	幸福蓝海 (2025/7/21)	- **节前大绿砖强制离场** - **低位筹码置换技巧** - **循环计数误区警示**	★★★★
多头区间策略	趋势波段操作	- **活跃市值>4%警惕** - **黄线破位无条件止损** - **B1/B2/B3位置适配**	★★☆☆
认知误区纠正	常见操作疑问	- **盘中绿砖无效**（收盘判定） - **S1信号覆盖规则**（放量突破失效） - **光头阳线与跳空区别**	★★☆☆