-- 以下为AI生成的图文笔记内容 --

一、永不套牢法 16:03

1. 永不套牢法 16:54

1）止损 17:21

- 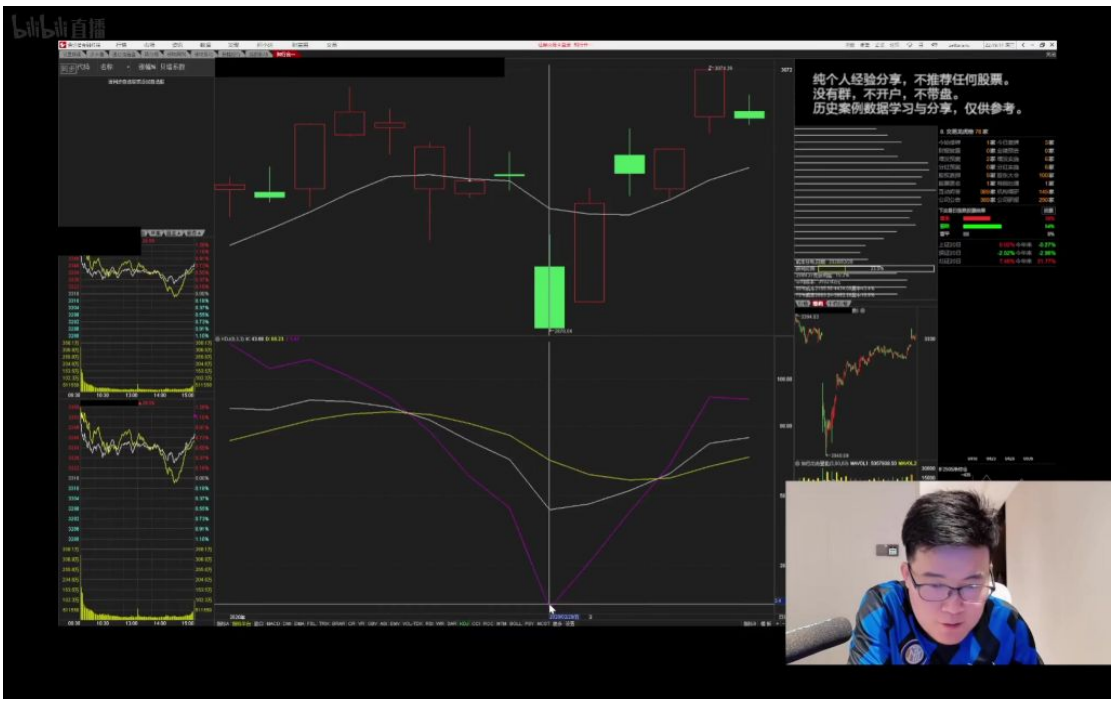

- **大幅值建仓原则**：在建仓时选择空头力量最凶猛的时机（K线大幅下跌时），发扬"人弃我取"的佛家精神
- **止损设置方法**：
  - 以买入当天最低点往下1%作为止损位（例如买入价2878.54，止损位设为2860）
  - 或采用单根K线往下2-3个价位的固定比例止损
- **执行要点**：跌破止损位必须立即平仓，绝对不允许被套牢，即使止损错误也要执行

2）减仓 18:27

- 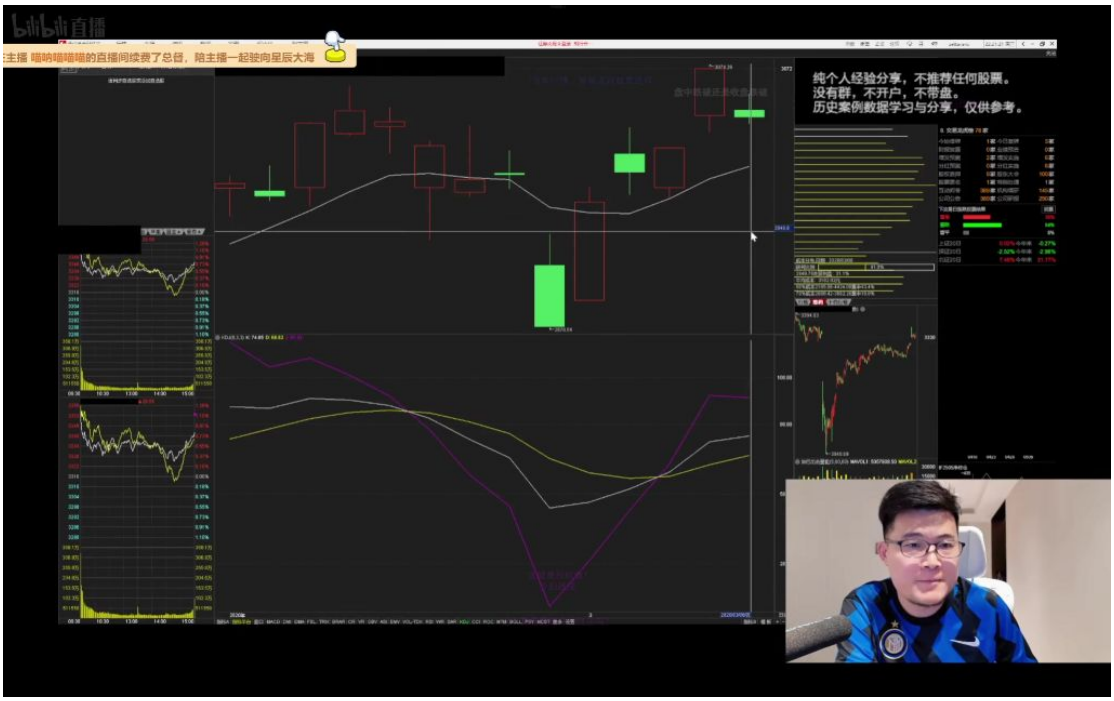

- **减仓触发条件**：
  - 价格远离白色BBI线（如连续两根阳线脱离）
  - 同时勾儿指标达到80以上
- **减仓比例**：至少减仓一半，可将成本直接降低50%（例如2880减半后成本变为1400）
- **后续处理**：
  - 剩余仓位等待均值回归（90%概率会出现回调）
  - 若价格继续上涨，保留的半仓仍可获利

3）回调 19:43

- 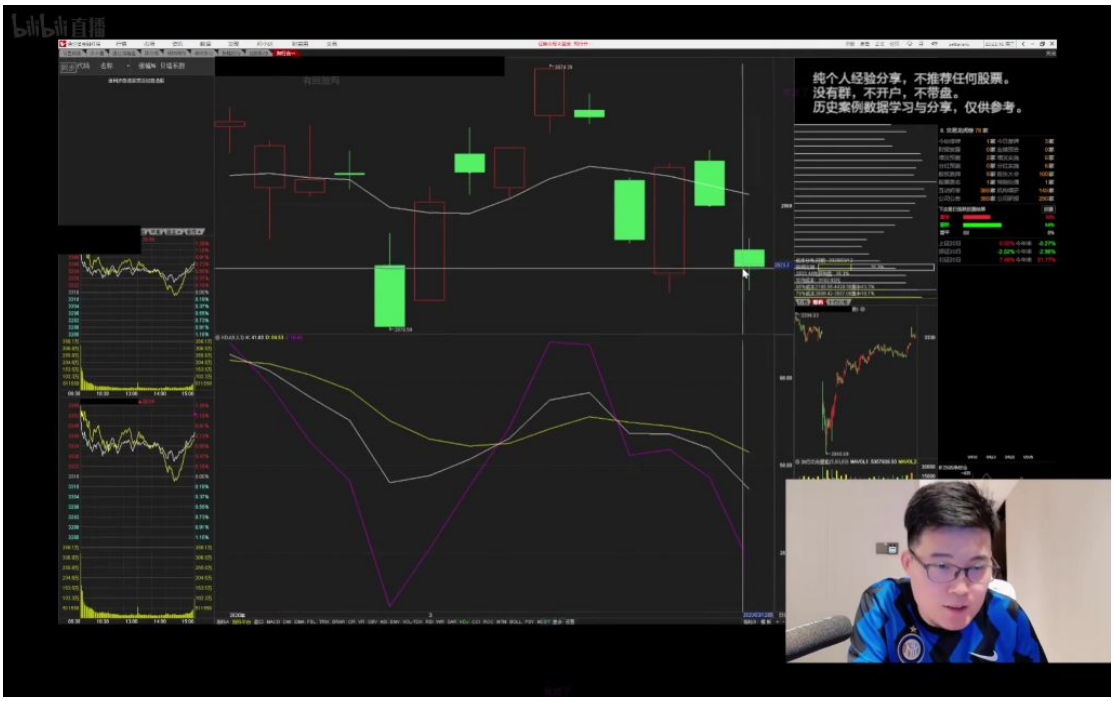

- **三种应对策略**：
  - 继续持有直到跌破成本价1400
  - 平仓锁定前期利润（放弃可能反弹）
  - 等待价格回到区间底部再加仓
- **关键观察点**：
  - 前低点是否被突破（如3058→2862区间）
  - 勾儿指标是否再次到达大幅值
- **纪律要求**：区间震荡行情必须严格执行止损，避免幻想突破方向

4）持有一个新玩法 20:19

- 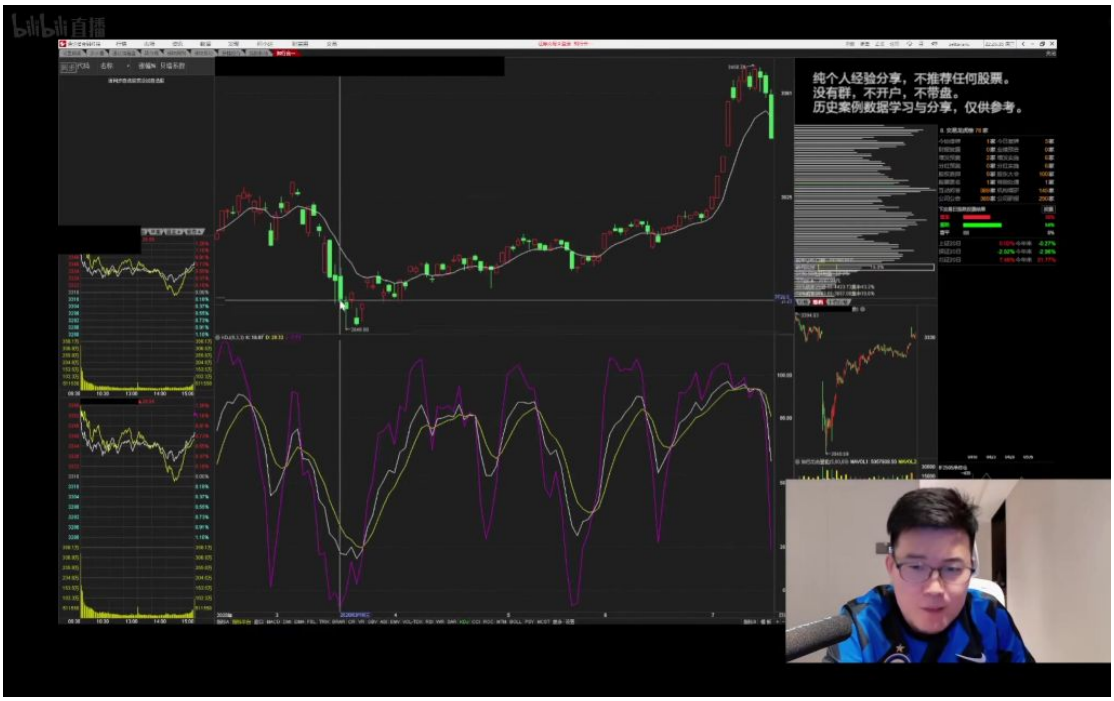

- **交易周期划分**：每次建仓视为独立的新游戏(New Game)，前次交易盈亏不影响本次决策
- **入场信号**：
  - 白线走平形成明确区间（如三个低点连线）
  - 出现b1买入信号（勾儿指标极值）
- **案例说明**：2020年3月行情中，b1信号出现在勾儿-7.32时，配合底分型反转K线确认买点

5）b1入场 25:28

- 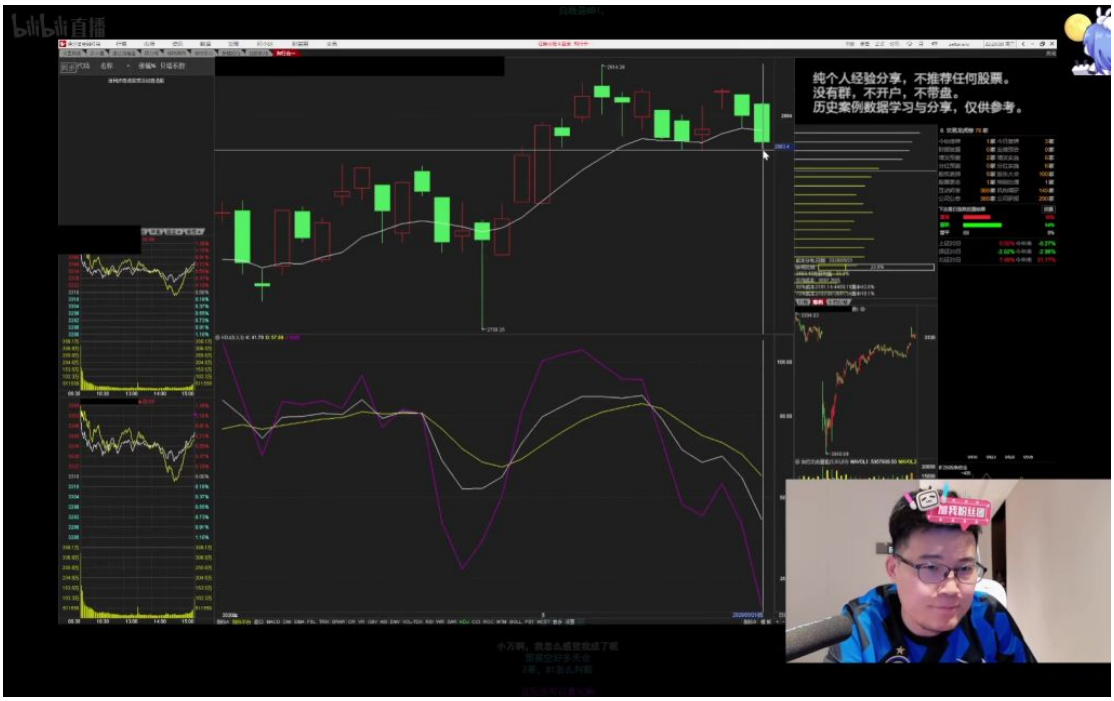

- **入场条件**：
  - 勾儿指标达到极端负值（传统KDJ低于20，但越极端越好）
  - 价格处于区间下沿（如2864附近）
- **止损设置**：入场价向下1%（如2864→2840）
- **分批建仓**：首次建仓后，若出现更大b1信号可加仓（如-7.32比-4.44更极端）

6）持股阶段 29:53

- 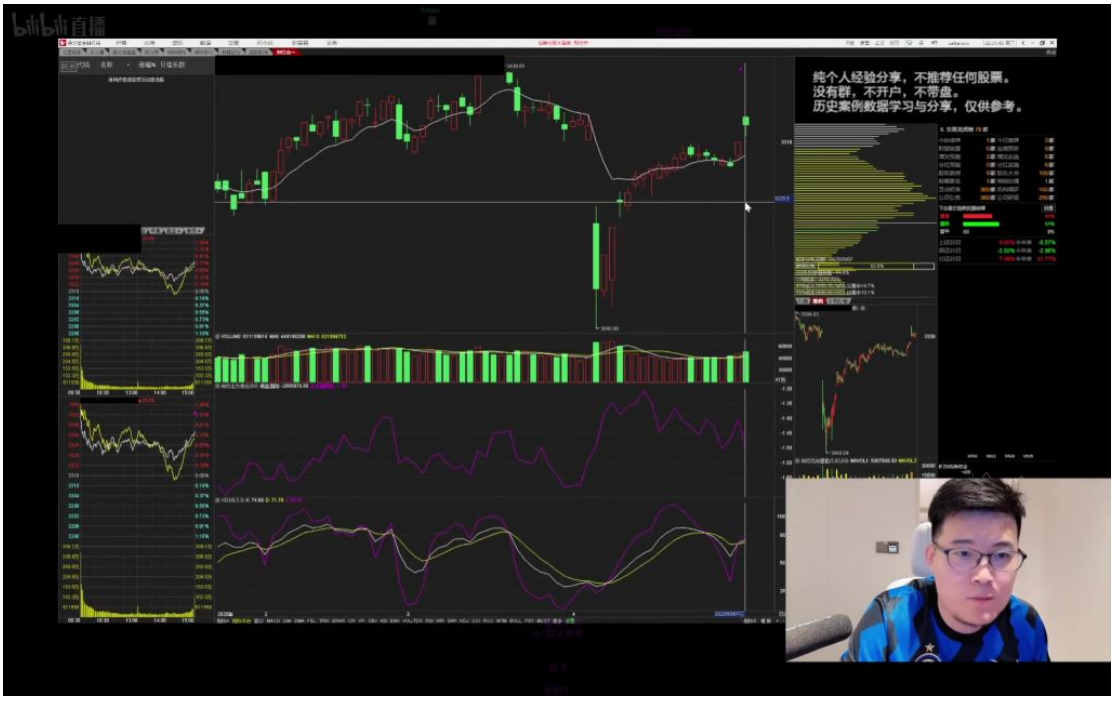

- **减仓节奏**：
  - 首次减仓：价格远离BBI且勾儿>80时减半
  - 二次减仓：白线持续上升过程中逢高再减半（剩1/4仓位）
- **止盈观察**：
  - 放天量见顶信号出现时全部平仓
  - 白线连续两根跌破需警惕
- **心态管理**：即使只保留1/4仓位获得3倍收益，任何时点平仓都是正确选择

2. 永不套牢法总结 31:28

- 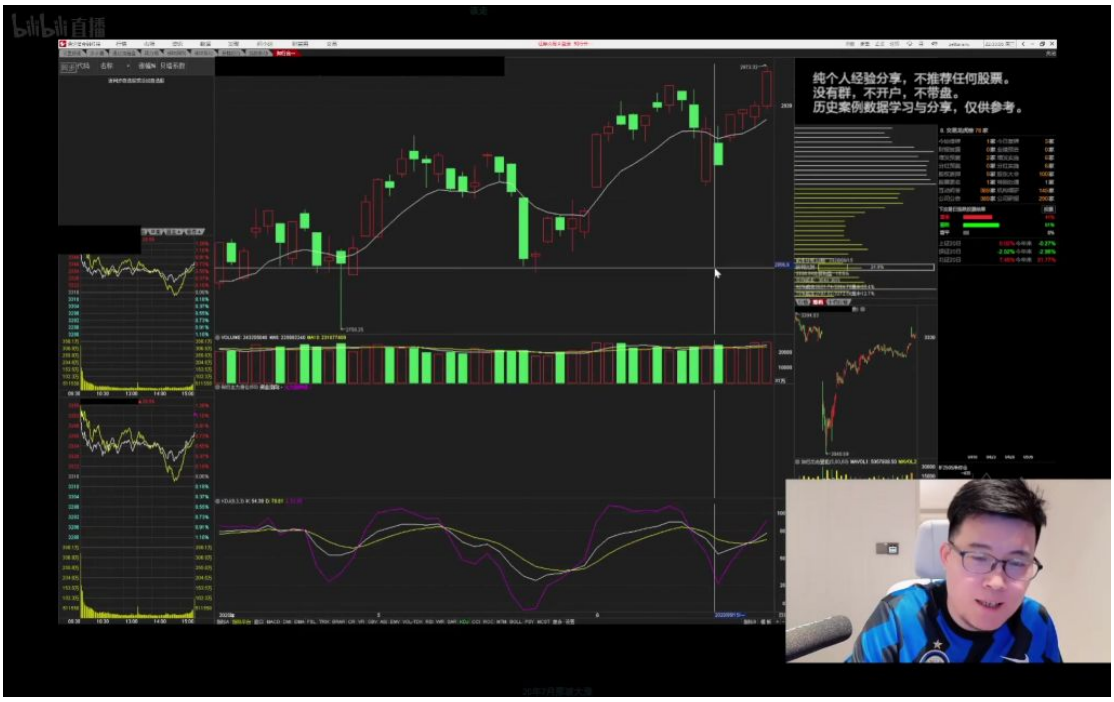

- **适用场景**：该方法适用于中短线交易，不推荐用于长线投资。凡采用此方法的投资者通常在前5个交易日内就会完成买卖操作。
- **核心原则**：通过及时止损和分批减仓来控制风险，确保亏损仅限于初始建仓阶段。

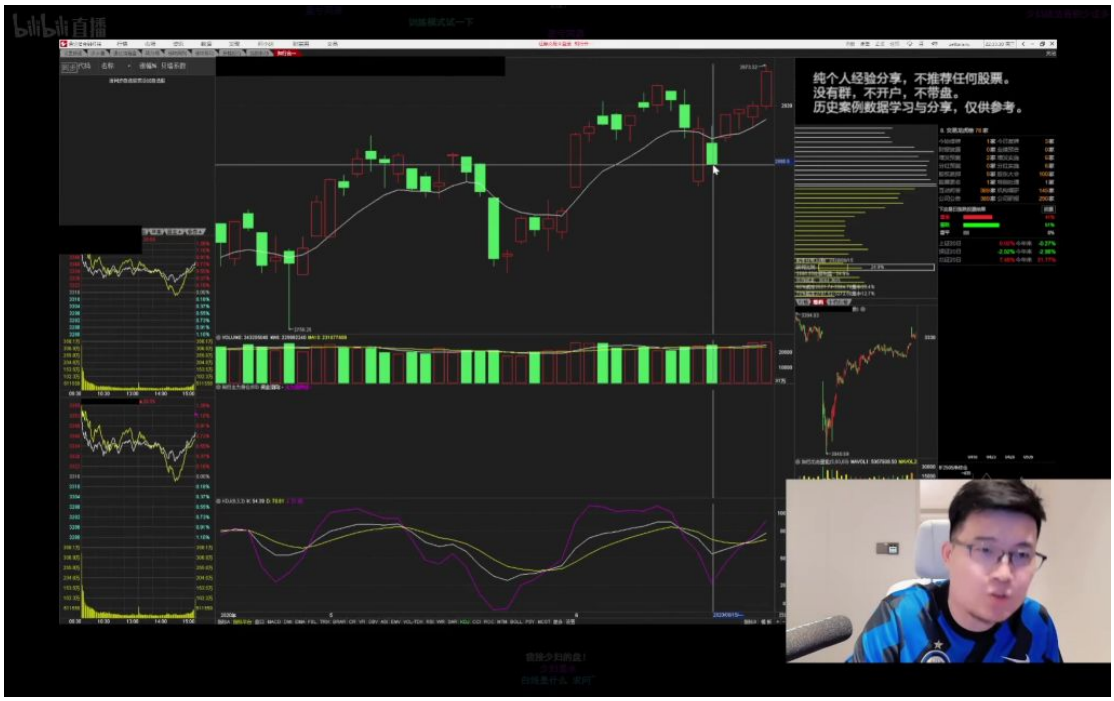

- **减仓策略**：
  - 初始建仓后若出现亏损，立即在收盘价设置止损点
  - 价格上涨时采取"减半"策略：第一次上涨减仓50%，后续根据白线（趋势线）判断是否继续持有
  - 若价格跌破关键支撑位2天，则清仓离场
  - 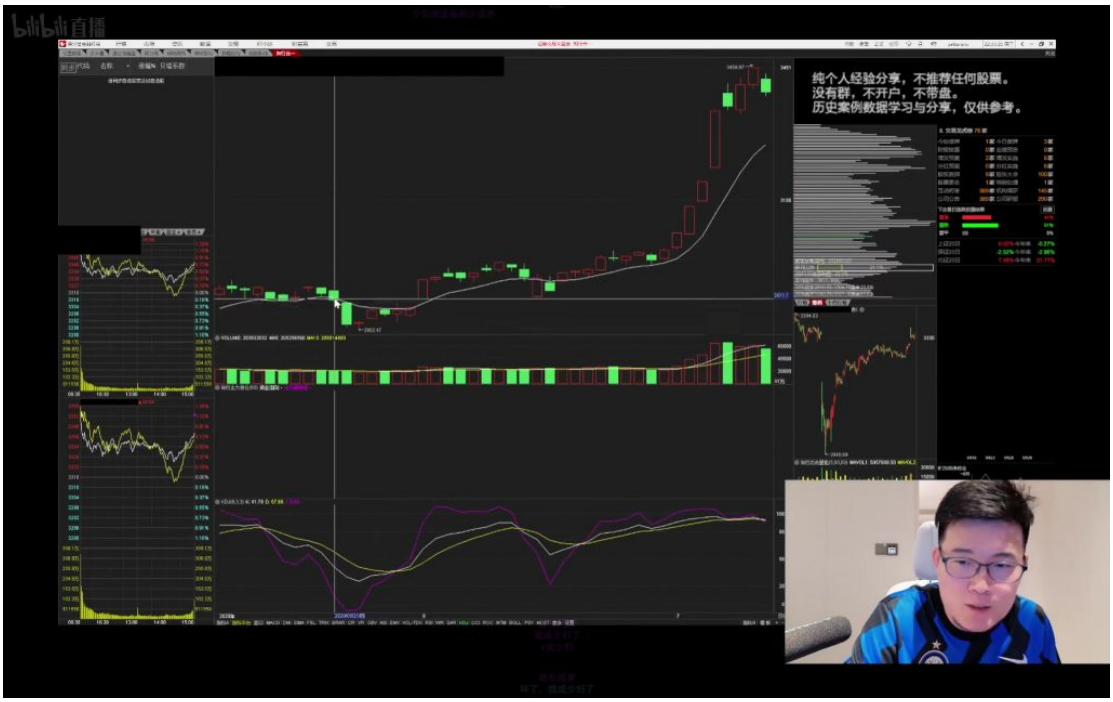

- **风险控制**：
  - **最大亏损限制**：单笔交易亏损不超过建仓成本的1%（如示例中2,800本金的1%即28）
  - **浮盈处理**：当出现较大浮盈（如示例中7.3%-7.7%）时，可更从容地执行减仓策略
  - **收盘价准则**：所有交易决策以当日收盘价为准，避免盘中波动干扰
  - 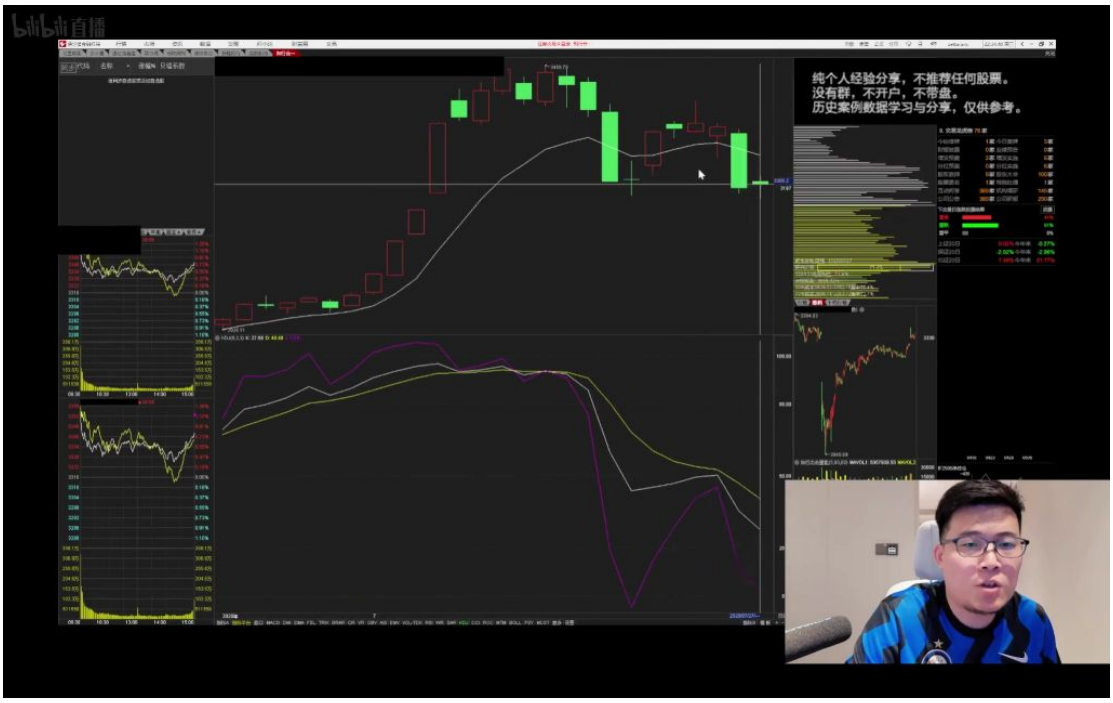

- **趋势交易技巧**：
  - 只参与白线（趋势线）向上的行情，避免逆势操作
  - 对基本面确定的底部标的（如示例中"宁子"、"阿勉"）可采用左侧交易法
  - 典型主升浪特征：价格突破后连续3日收盘高于开盘价，成交量稳步放大

- 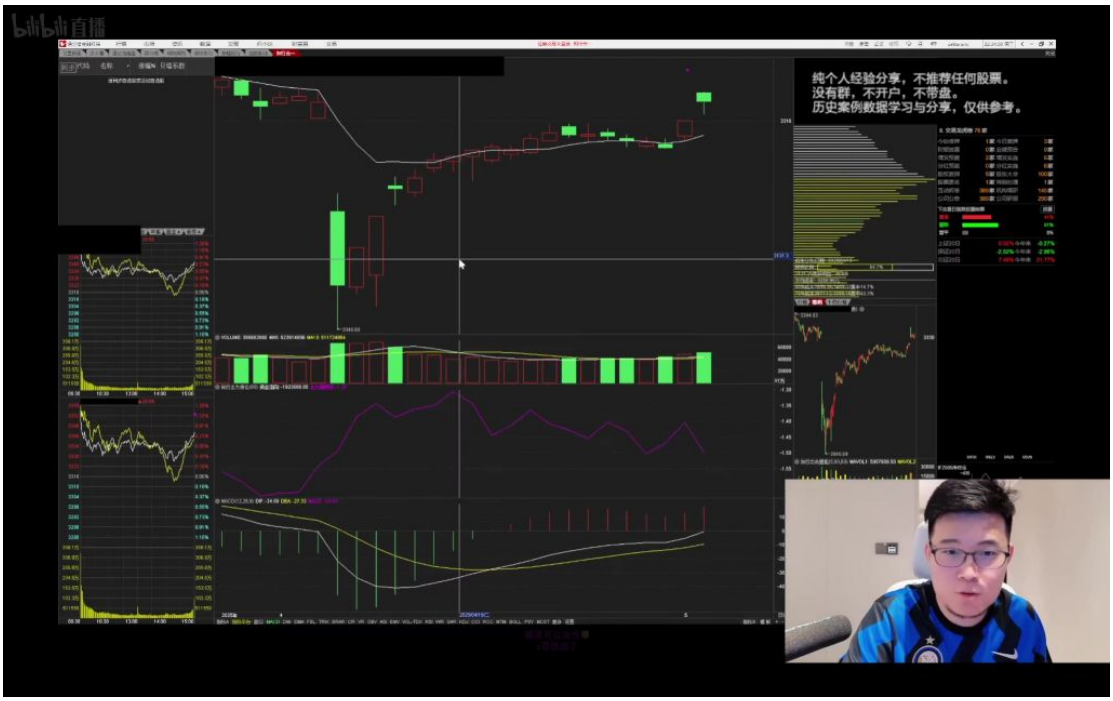

- **特殊情况处理**：
  - 假突破识别需结合MACD指标验证
  - 清仓后若出现反弹，需满足：①成交量放大至5日均量2倍以上　②连续2日收盘价高于前高
  - 复杂行情应综合运用多种技术指标，避免单一信号决策
  - 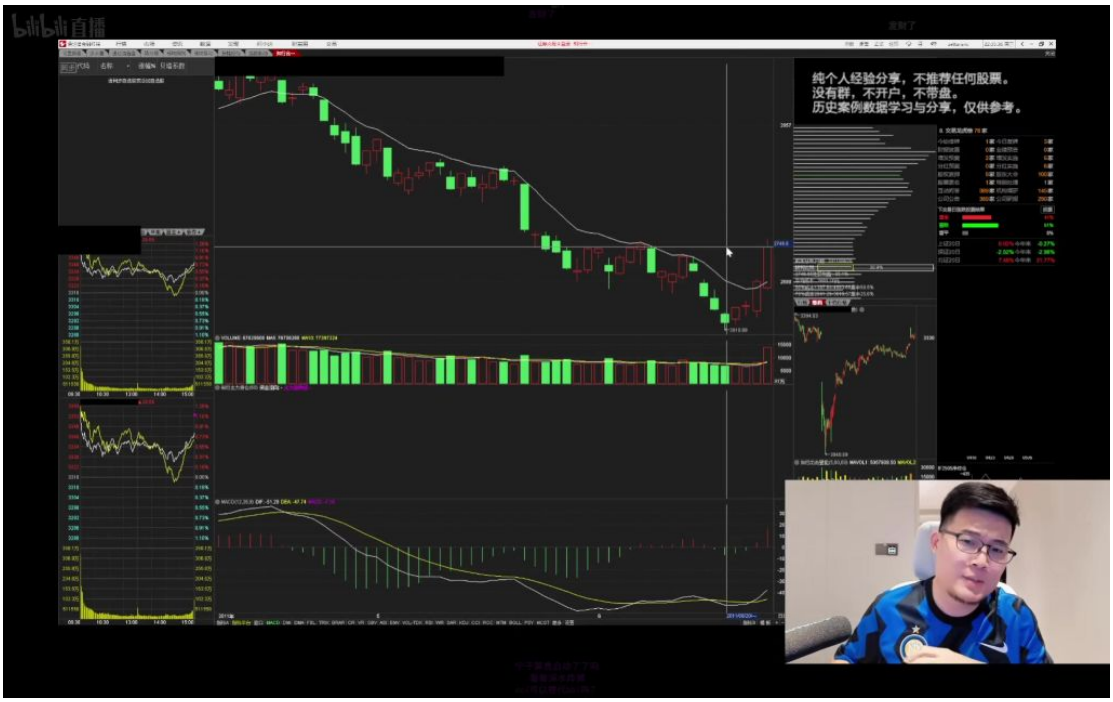

- **纪律要求**：
  - 严格禁止"希望回本"的补仓行为
  - 每日收盘前检查持仓是否符合初始交易计划
  - 对随机波动保持警惕，只交易符合技术标准的形态（如标准上升通道）

3. 永不套牢法解析 34:06

1）应用案例 34:32

- 例题:K线买入时机分析
  - 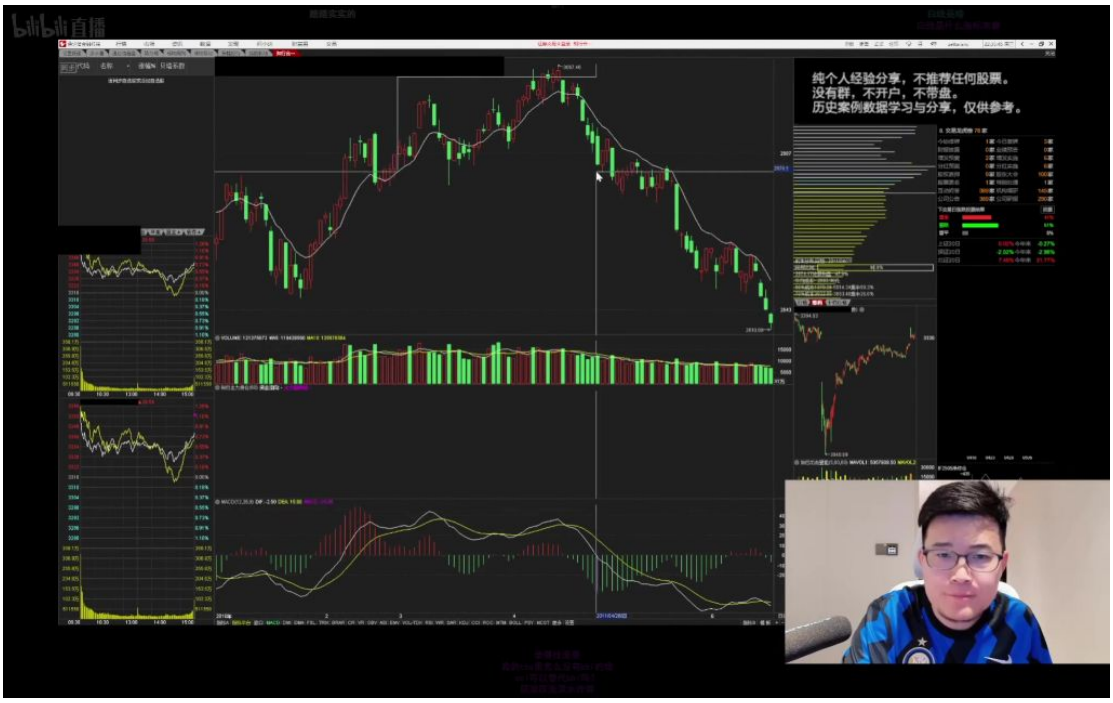

  - **买入信号判断**：当K线出现连续三天下跌后，若指标显示负值（如负10），即可考虑建仓。例如负14是明确买入信号，而正值10则不宜买入。
  - **止损设置**：以最低价29.31为例，向下设置1%止损位在2900，若次日未跌破则持有，跌破则需立即止损。
  - **区间验证**：需观察是否形成连续三个低点的支撑区间，若跌破2885关键位则需合并K线幅度计算止损。
- 例题:K线买入时机分析 36:19

- 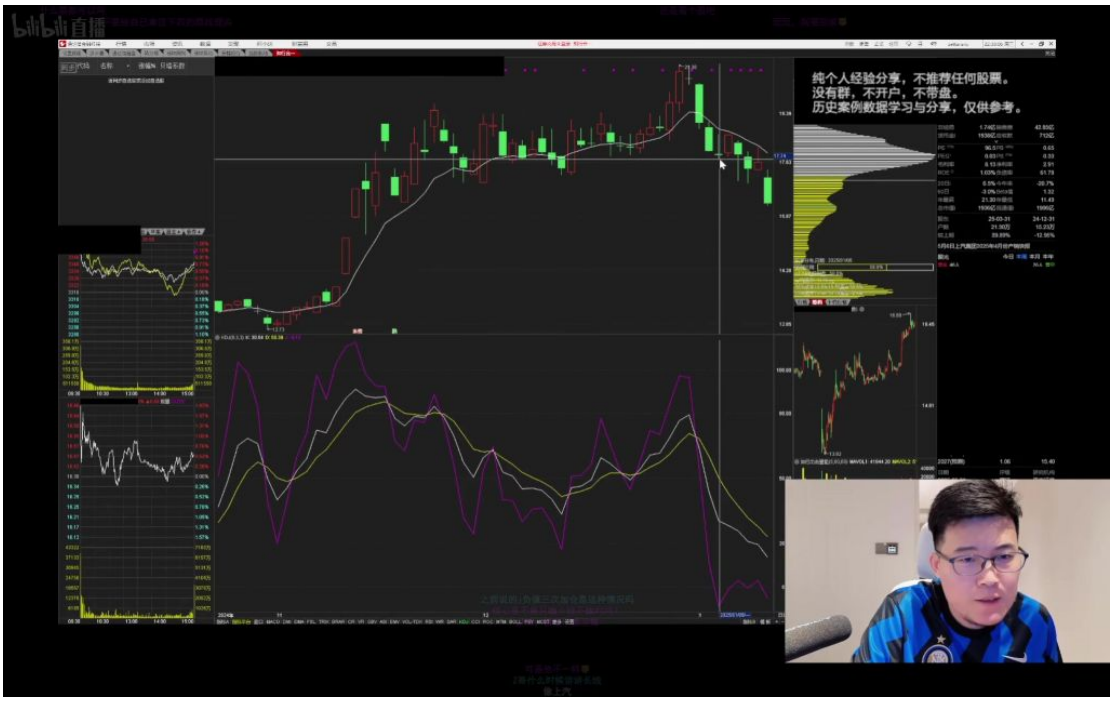

- **短线交易原则**：每笔交易独立看待，例如在17.74建仓后，设置17.5止损位（约1%幅度）。若连续跌破前四个低点则必须止损。
- **亏损计算**：合并亏损幅度可达8.95\%，需严格执行止损纪律。后续震荡区间需切换交易策略，等待新的B1信号。
- **难点提示**：区间下沿未破前低时操作难度大，容易陷入反复止损的困境。

- 例题:交易亏损处理 39:46

- 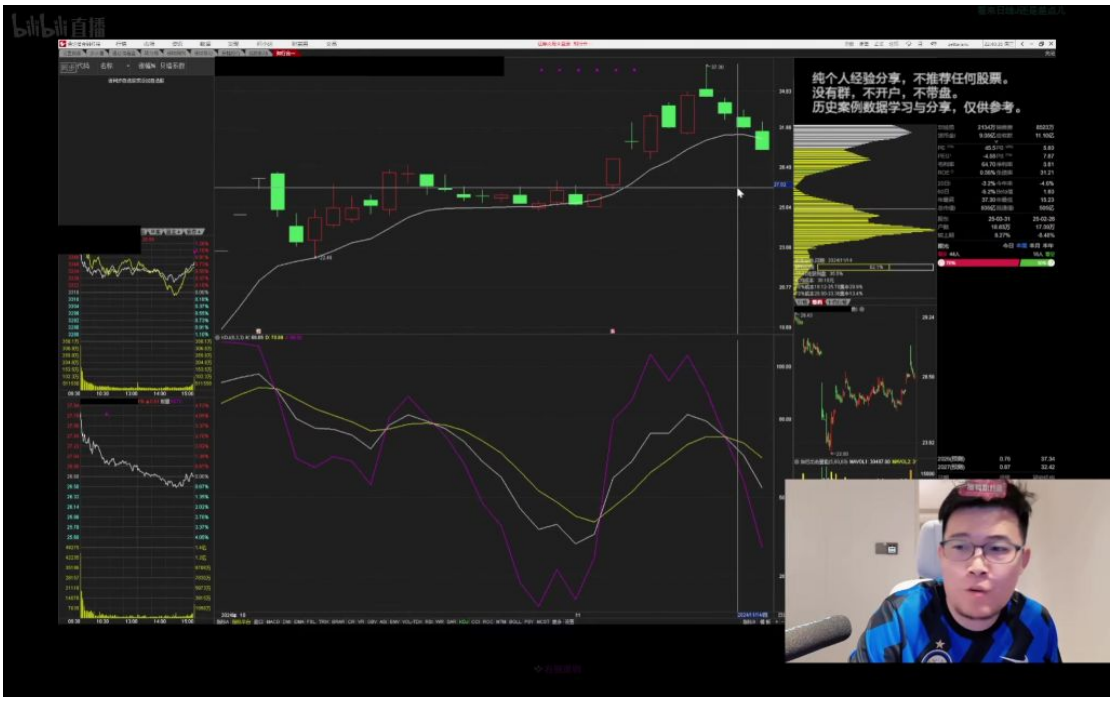

- **建仓时机**：第一建仓点在指标值8.31处，第二建仓点在25.17，止损设在25.17。
- **止盈策略**：成本25.89涨至30.47时减仓一半，出现放量难看K线时再减至1/4仓位。
- **核心原则**：通过分批止盈锁定利润，剩余仓位严格遵循"破关键位即走"原则，例如2885为最后防线。

- 例题:K线走势分析 42:38

- 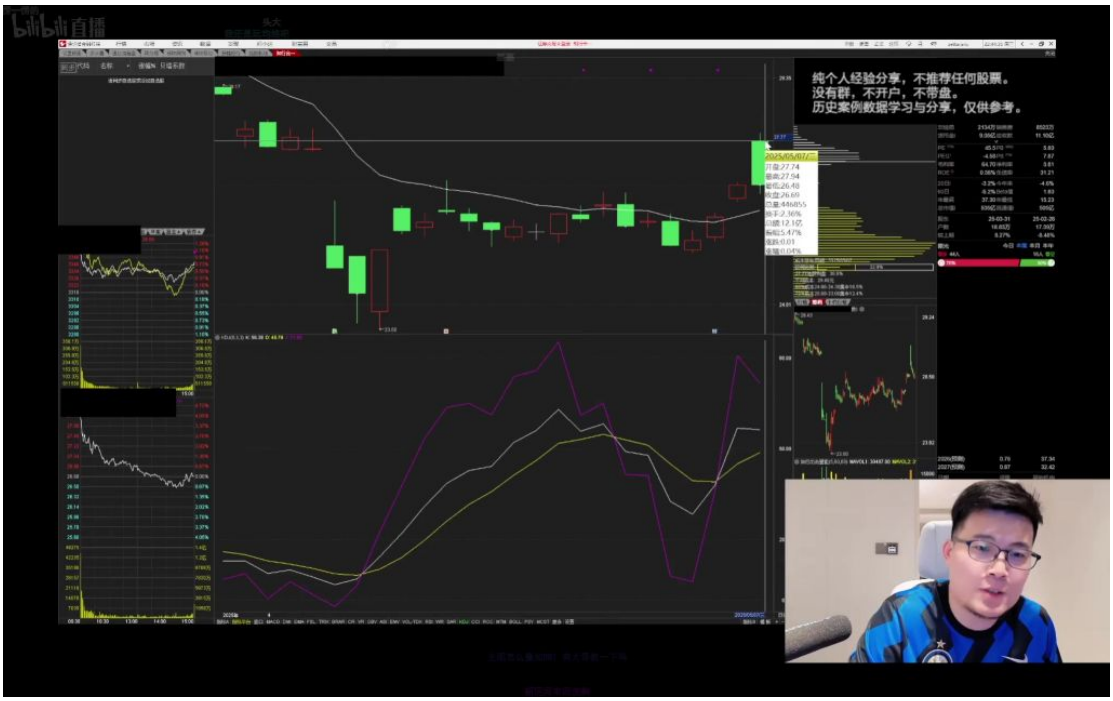

- **关键K线特征**：大阳线或假阴真阳线形成后，后续K线不破该线最低点（如连续13根未破）。新东方庄家典型手法为突破后长期横盘磨BB I线。
- **交易纪律**：突破后首日偏离过大可减半仓，若连续两根跌破BB I线必须离场。例如24建仓设置22.5止损（约10\%），未触发则持有至趋势延续。
- **风险提示**：下跌趋势中做交易需控制单笔亏损在20\%以内，避免重蹈180跌至80\%的深套案例。

4. 下跌趋势收益分析 44:06

1）避免大幅亏损的重要性 44:08

- **核心原则**：在下跌趋势中，采用"永不套牢法"可避免20%以上的大幅亏损
- **反面案例**：峰哥因未掌握该方法导致被套20%，若正确操作可能已实现翻番收益
- **关键思维**：下跌趋势中必须建立严格止损机制，"只输一根K线"是核心控制手段

2）单根K线亏损与正收益的讨论 44:21

- **正收益条件**：当严格执行"只输一根K线"原则时，即使下跌趋势也能保持相对正收益
- **例外情况**：唯一无法盈利的情形是BBI线走平时，价格反复震荡导致止损触发

- **概率优势**：实际案例显示震荡亏损概率较低，交易本质是概率游戏，需接受小概率亏损

5. 永不套牢法要点 48:06

1）核心操作原则

- **第一法则**：B1信号出现后买入，严格设置"只输一根K线"的止损位（买入K线最低价下浮1%）
- **第二法则**：当出现连续两根阳线且收盘价脱离BBI白线时，必须减仓50%锁定利润
- **适用性**：该方法适用于短线、中线、长线所有交易周期，是Z家军核心交易纪律

2）趋势应对策略

- **上涨趋势**：
  - 止损点仅设置在买入K线下方
  - 出现两根偏离BBI的阳线后减半仓，剩余仓位可搏主升浪
  - 案例：新前锋波段35%即属年度级行情，不应幻想每只股票都是"米儿"（年3倍股）
- **震荡趋势**：
  - BBI线走平时最容易触发止损
  - 价格反复穿越BBI线时应保持观望
  - 案例：当价格在167元附近形成三个低点连线时，止损空间会显著增大

3）实战案例分析

- **买点确认**：
  - 上涨趋势中MACD底背离+KDJ负值（如-7.28）构成优质买点
  - 20日均线附近建仓，强势股可放宽至20日线下开始分批建仓
- **持仓管理**：
  - 案例1：212元成本，222元出现两根阳线未减仓，最终215元保本离场

- 案例2：167.63元建仓，严格执行两根阳线减半仓原则
- 典型错误：赚钱单子做成亏损单，违反减半仓纪律需自行承担责任

- **止损执行**：
  - 连续两日收盘跌破BBI线必须离场
  - 或跌破建仓K线最低价（如207.5元）止损
  - 案例中最终亏损4.79%+手续费≈5%，属可控范围

二、知识小结

主题	核心内容	关键策略/指标	风险提示
永不套牢法	交易中严格止损，确保单笔亏损不超过预设值	- **B1买点**（KDJ/J值负值区域） - **止损规则**：跌破建仓K线最低价1%-2%立即止损	**“只输一根K线”**，避免情绪化扛单
趋势判断	通过BB I线（自定义优化指标）区分趋势阶段	- **上涨趋势**：BB I线上行，KDJ值20以下可建仓 - **震荡趋势**：高低点画线，区间内操作 - **下跌趋势**：BB I线下行，禁止逆势交易	白线走平时盈利难度大，需降低仓位
止盈策略	锁定利润，防止盈利回吐	- **两根阳线脱离BB I白线**时减半仓 - **放量滞涨**或**顶背离**信号清仓	忌贪心，**“少妇战法”**（积小胜为大胜）
案例解析	上证指数、个股（如新东方）历史走势验证	- **3100点国家队底线**：结合政策底与技术底 - **关键K线**：突破/反转形态的识别（如孤岛反转）	假突破常见，需次日确认
交易心态	纪律性执行与概率思维	- **每笔交易独立**，结束即翻篇 - **“Z家军永不被套”**：止损即认错，不纠结	震荡行情易频繁止损，需降低频率