-- 以下为AI生成的图文笔记内容 --

一、知识分享 09:20

1. 市场承受力与心态调整 09:41

-

- **直播定位**：专门为舰长开设的小型直播课程，旨在通过重复讲解和深度解析夯实基础概念
- **心态建议**：
  - 市场波动是正常现象，1.6%的跌幅不能简单定义为"崩盘"
  - 不同投资者风险承受能力存在差异，需根据个人情况选择投资策略
  - 建议新手从小规模投资开始，逐步适应市场波动规律

2. 图形分析与市场波动 09:52

1）市场波动本质

-

- **基本规律**：
  - 所有市场图形都呈现红绿交替的涨跌波动
  - 不存在完全红色（持续上涨）或完全绿色（持续下跌）的极端情况
  - 以泡泡玛特为例，即使优质个股也会出现"三根阳线+三根阴线"的波动组合

2）投资认知误区

-

- **常见误区**：

- 期望市场单边上涨不现实，港股+A股近万支股票中无持续直线上升案例
- 短期调整（如1.6%跌幅）不应过度解读为系统性风险
- 需建立"允许合理回调"的健康投资心态，波动是市场有机组成部分

3. 直播设置与观众互动 10:22

-

- **直播特性**：
  - 专属舰长直播内容，设有30秒-1分钟的试看机制
  - 强调纯经验分享性质，不涉及个股推荐、开户带盘等商业行为
  - 互动过程中会实时调整直播设置以确保观看体验
- **内容差异**：
  - 相比公开大直播（2万+观众），舰长直播会分享更深入的市场认知
  - 针对付费用户提供更直接的问题解答和实战经验解析

4. 机构思维与散户情绪 13:04

-

- **核心区别**：机构思维与散户情绪的本质差异在于决策主体不同，前者是专业投资机构的系统性思考，后者是个人投资者的情绪化反应。
- **价值体现**：通过国家队操作案例（如近期买入中证1000发放市场红包）说明机构思维具有前瞻性和市场引导力，而自媒体平台（雪球/知乎等）多反映散户的噪音信息。
- **专业背景**：主讲人具有私募/公募/券商自营多重从业经历，最高操盘规模达36亿元，提供的是经过验证的机构级市场分析方法。

5. 中线策略与短线挑战 15:03

- 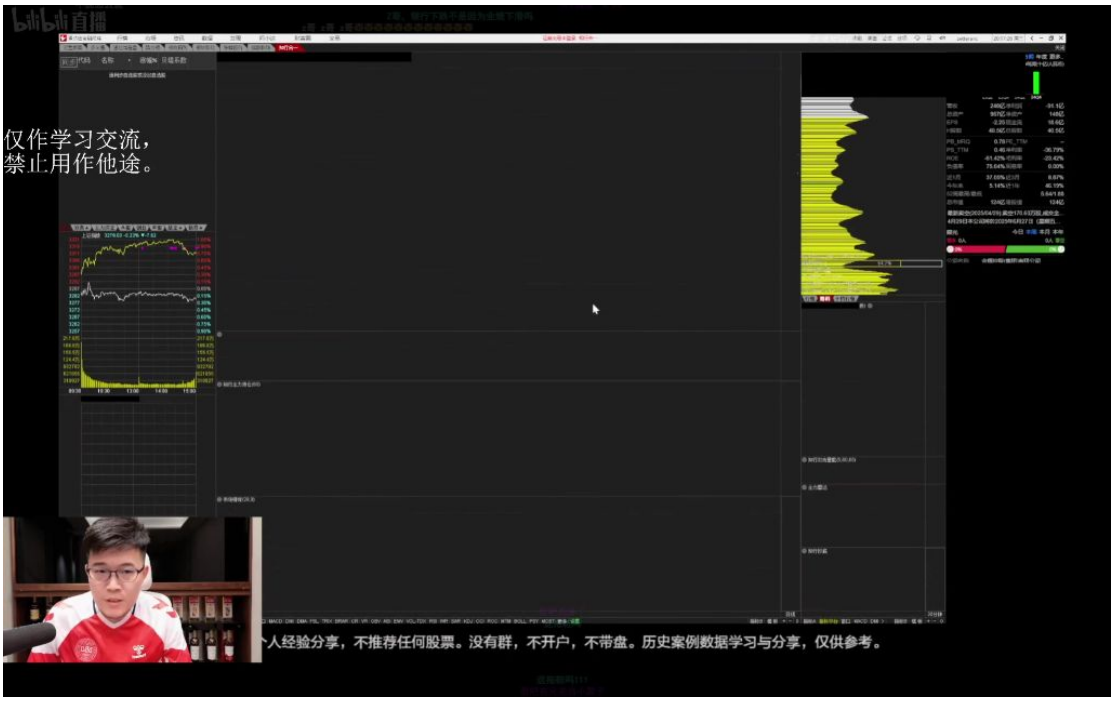

- **策略定位**：建议普通投资者采用中线投资策略（持仓周期数周至数月），这是散户与机构周旋的相对优势领域。
- **短线风险**：
  - **竞争环境**：量化资金（如麒麟会）、游资和专业大户主导短线市场，其交易速度、信息优势远超普通投资者
  - **能力要求**：将短线交易比作职业篮球比赛，除非具备CBA/NBA级别的天赋，否则不建议参与
  - **存活概率**：用运动竞技类比说明散户短线获胜概率极低，应理性认知自身局限

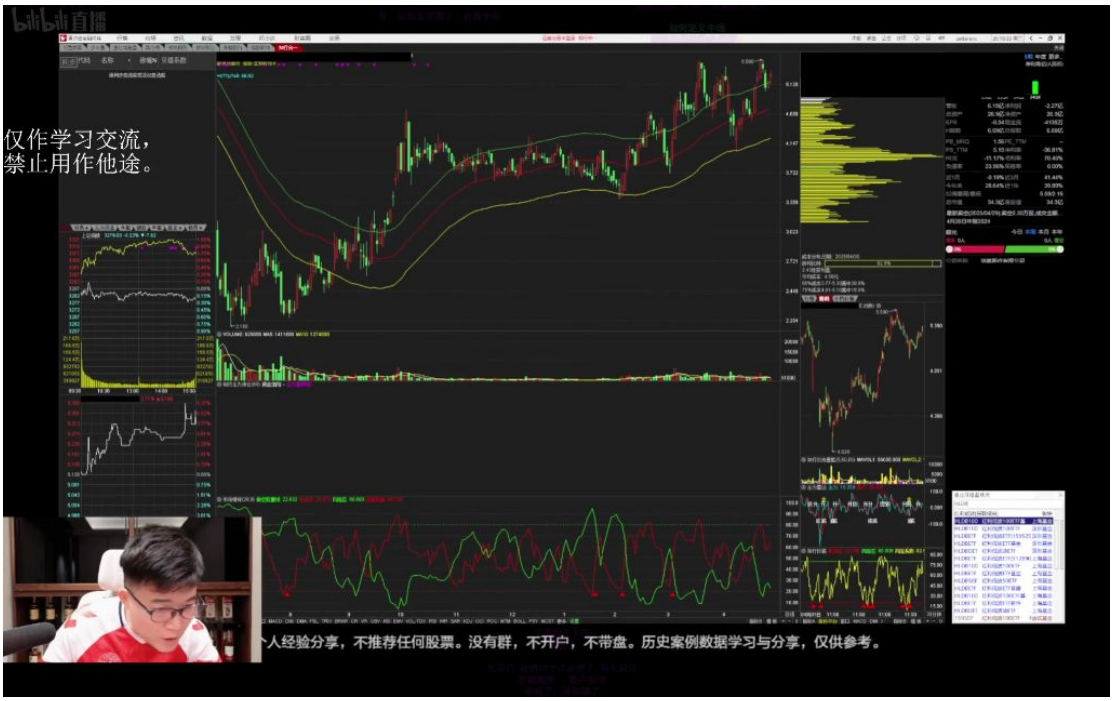

- **自我评估**：强调投资者需建立清晰的自我认知框架，若无法达到职业投资者水平（如同业余球员无法进入职业联赛），则应主动放弃短线交易
- **策略选择**：通过中证1000案例说明机构的中线布局逻辑，建议散户学习机构的中线思维而非追逐短期波动

6. 市场波动与止损设置 16:54

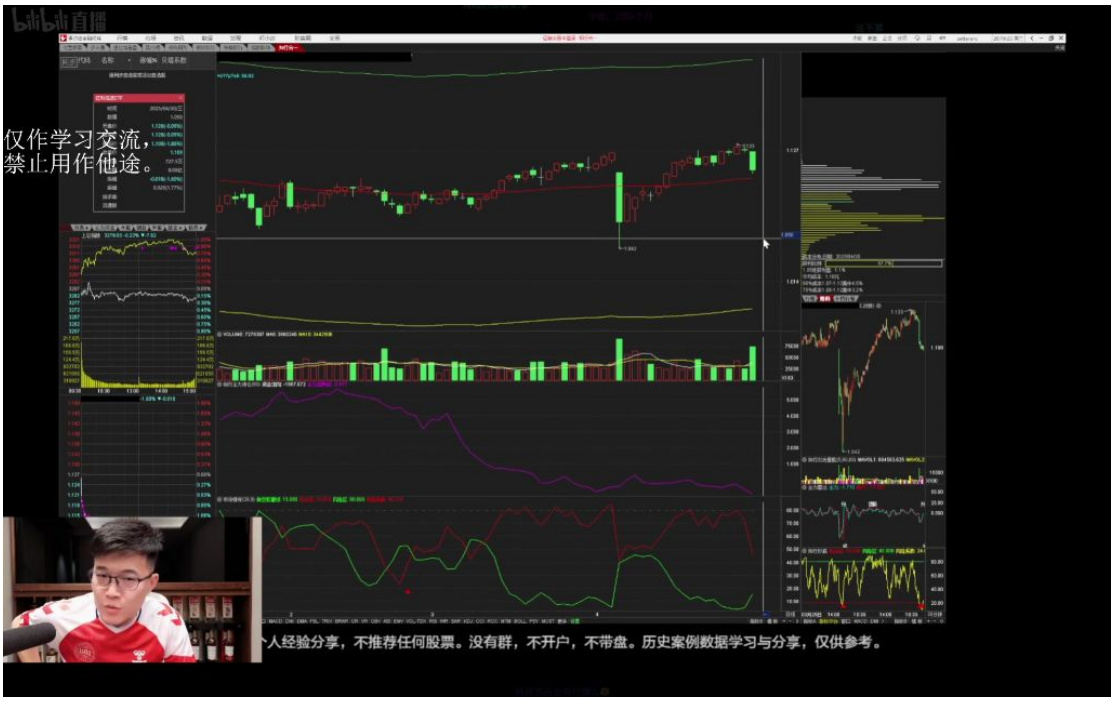

- **市场波动本质**：任何股票都不可能持续单边上涨，价格波动是市场的正常现象。以某股票单日下跌3%为例，这属于正常波动范围。
- **止损位设置**：205价位被明确提及作为典型案例中的止损位参考点，跌破该位置时应严格执行止损策略。
- **投资心态警示**：若投资者无法接受正常的价格回调（如案例中3%的日内跌幅），说明其风险承受能力与股票投资特性不匹配，讲师强烈建议此类投资者销户离场。

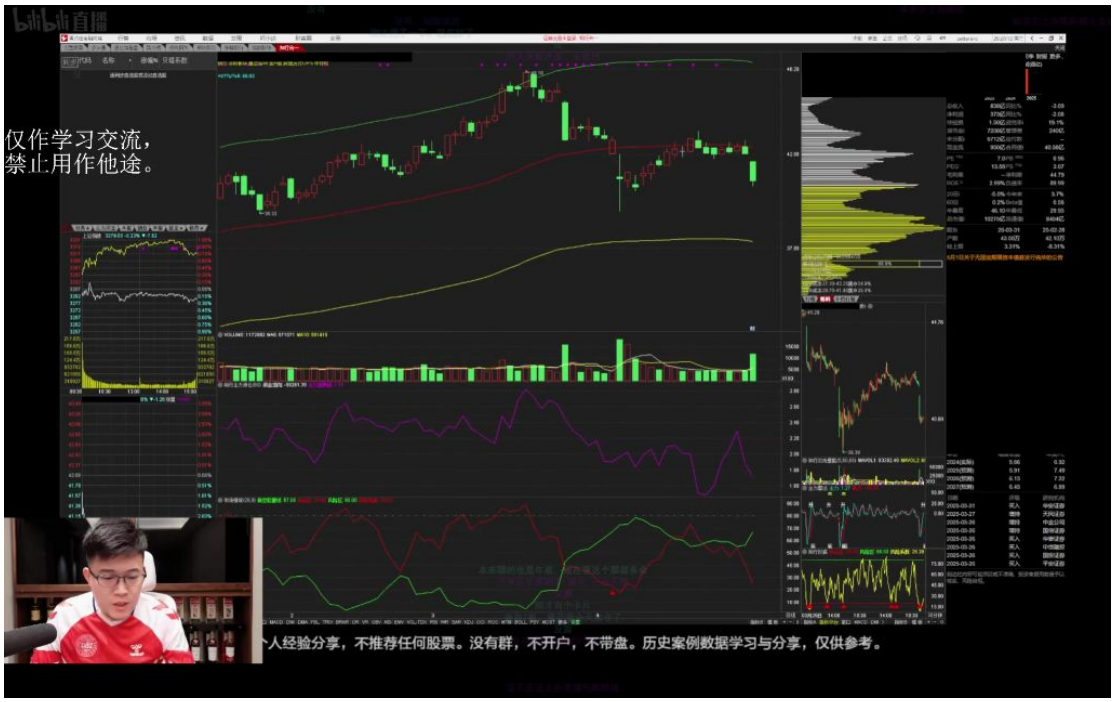

- **常见认知误区**：部分投资者存在"特定股票不应下跌"的错误认知（如案例中"这种票不能跌"的典型言论），这种违背市场规律的想法需要警惕。
- **风险教育重点**：通过青花等具体案例说明，任何技术形态（如"长成这样"的K线组合）都不能保证股价只涨不跌，这是投资者必须建立的基本市场认知。

7. 交易心理与风险管理 18:10

1）投资心态调整

-

- **情绪管理**: 避免一惊一乍的心态波动，这种情绪会严重影响投资决策质量。如字幕中强调"严重影响心态"，说明情绪稳定是交易基础。
- **注意力集中**: 操作时需保持专注，避免遗漏关键细节（如字幕提到"又漏了是吗？"的自省）

2）交易纪律与执行

-

- 止损执行: 明确止损点（如$205）必须严格执行，破位即卖出，这是完整的交易闭环（"破了二零五，那就卖掉啊。就该值损失，这叫交易"）
- 问题解决思维: 遇到操作问题时应保持冷静（"方法总比困难多"），可通过调整仓位布局解决（"我把它放到这边来"）

3）市场波动本质

-

- **波动规律**: 市场价格由红（涨）绿（跌）交替构成正常走势，如同球队胜负交替（"红红绿绿只有红跟绿才能够组合出一个票的正常的走势"）
- **极端案例**: 长期连胜如尤文图斯56连胜、AC米兰/拜仁/曼城的辉煌战绩都是几十年一遇的特例（强调市场连续单边行情的稀缺性）

4）散户思维纠正

- 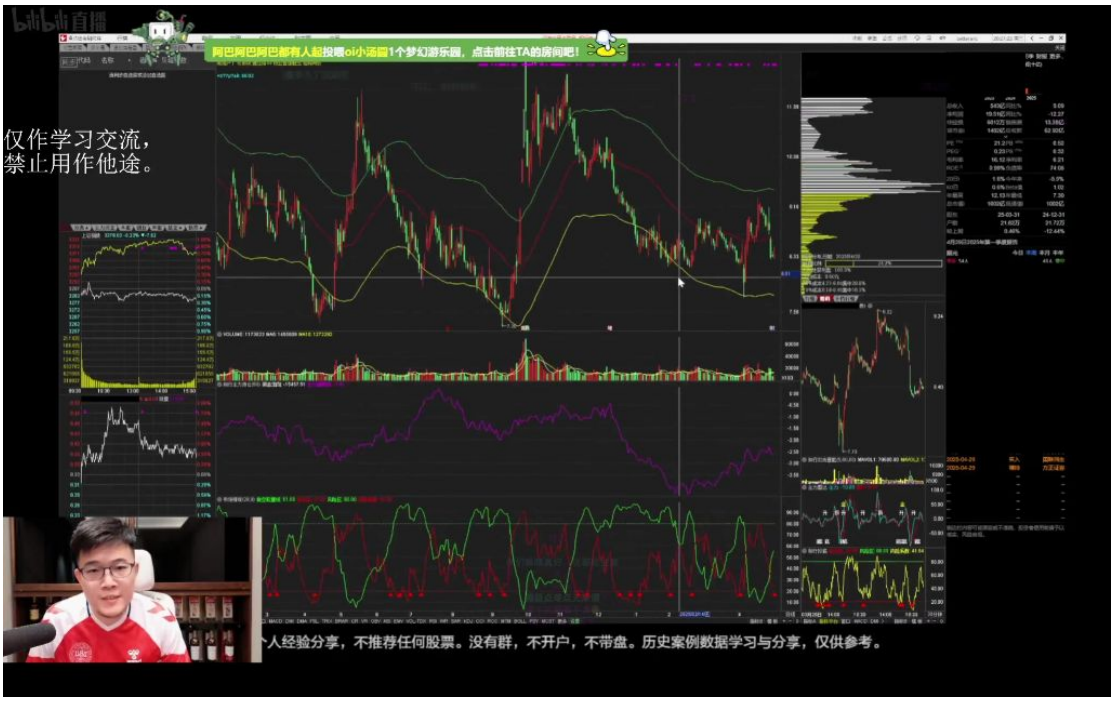

- **认知误区**:　需摆脱"一调整就认为崩盘"的散户思维（"不要老觉得动不动啊，一调整崩了完了不行了"）
- **投资本质**:
  - 富贵险中求是基本原则
  - 投资应视为生意，需要前期投入成本（情绪、资金等）才能获得超额回报
  - 拒绝"买入必须立即盈利且不能回调"的不合理预期（"如果您认为说您买完一个任何邮票，买完马上就必须赚...那就算了"）
- **典型案例**:　青花瓷票的下跌恐慌案例，说明市场正常回调不应过度解读（"昨天我真以为青花跌停了呢"）

5）仓位管理策略

- **配置逻辑**: 三四季度提前布局业绩优良、主力建仓充分的标的（如白酒板块）
- **核心仓位**: 将关键持仓比作曼城队的核心球员罗德里，说明其在组合中的支柱地位

8. 仓位配置与资产回撤 23:01

1）仓位管理原则

- 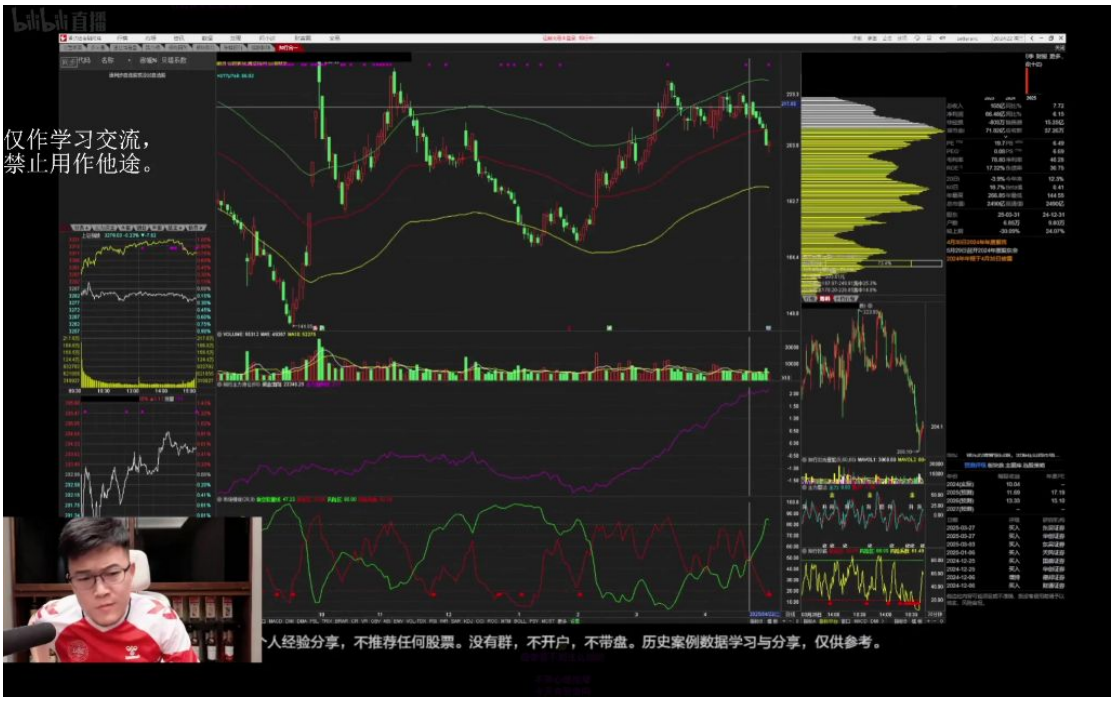

- **分散配置原则**：单只股票仓位不超过2%，行业板块仓位控制在10%左右（如白酒板块青花2%+舍得2%+罗德里9%合计约13%）
- **杠杆禁忌**：明确反对加杠杆操作和满仓单只股票，强调"配置配置还是配置"的核心原则
- **回撤计算**：以2%仓位为例，单个跌停对总资产影响仅0.2%；30%仓位5%回撤对应总资产影响1.5%

2）风险承受能力

- **回撤标准**：
  - 7%以上跌幅才可称为"崩盘"
  - 连续两个跌停以上属于系统性风险
- **心理建设**：
  - 个人历史最高回撤25%，上波回撤19%仍属正常范围
  - 展示净值曲线已回升至股灾前水平，今年跑赢上证指数14.65%
  - 周线净值曲线呈梯形上升趋势

3）止损策略

- **止损执行**：
  - 达到预设止损位应果断平仓（如205元止损位）
  - 交易性机会需配合严格止损纪律
- **筹码分析**：
  - 青花散户数从98,000降至68,000，主力持续收集筹码
  - 换手率仅0.35%-0.5%不具备出货条件
- **N字理论**：跌破支撑位可能形成新N字走势，需防范极端情况（如从238跌至188）

4）交易心态管理

-

- **亏损认知**：
  - 10%仓位3-5%止损对应总资产影响0.3%-0.5%（100万本金亏损3000-5000元）
  - 应关注操作正确性而非单次盈亏
- **学习建议**：

- 避免受股吧等散户平台情绪影响
- 机构思维强调概率优势和长期存活
- 通过主力持仓、散户数量等客观指标验证判断

二、知行合一操盘系统 42:07

1. A、K线规则 46:24

-

- **多空战场本质**：K线反映当日多空双方交战结果，收盘价决定最终胜负，如同篮球比赛最后5分钟决定胜负
- **阳线构成要素**：
  - 上影线顶点：多头当日进攻极限位置，称为"暂时压力位"
  - 下影线底点：空头当日进攻极限位置，称为"最强支撑位"
  - 实体部分：开盘价与收盘价之间的区域，红色表示多头获胜
- **关键观察顺序**：先看最高价-最低价形成的振幅范围，再看实体大小。振幅过大往往预示控盘力度差

- **健康走势特征**：后续K线高点不断突破前高，低点不破前低，形成"低点抬高、高点抬高"的阶梯形态

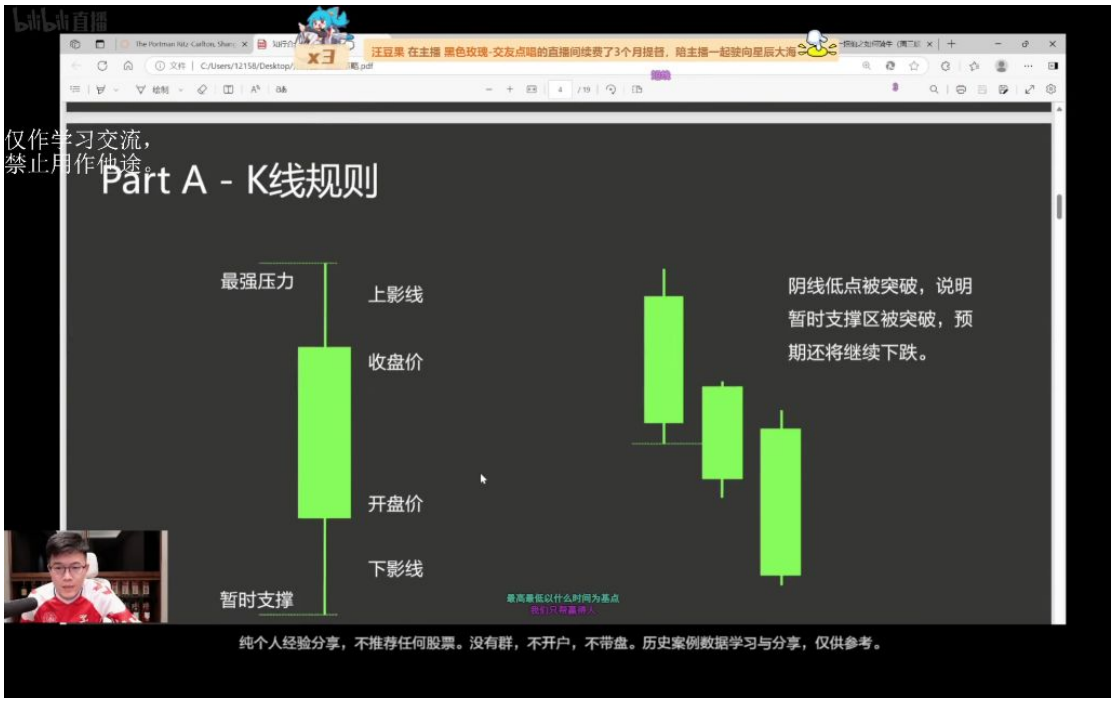

- **阴线构成要素**：
  - 上影线顶点：多头反攻最高点，称为"最强压力位"
  - 下影线底点：空头进攻受阻点，称为"暂时支撑位"
  - 实体部分：开盘价在上，收盘价在下，绿色表示空头占优
- **趋势判断要点**：连续阴线低点被突破预示下跌趋势确立，如同2004年麦迪35秒13分的逆转案例，警惕尾盘突袭

1）阴线意义 56:52

- **破位信号**：当阴线低点被连续突破，形成"三只乌鸦"形态时，预示下跌趋势可能延续
- **控盘强度判断**：观察阴线振幅，过大振幅反映主力控盘能力不足，如2015年股灾期间表现稳定的个股往往振幅可控

- **期货市场对比**：期货交易要求精准度堪比连续中10次500万彩票，股票交易可视为降维版本

2. 几种重要K线含义 59:33

- 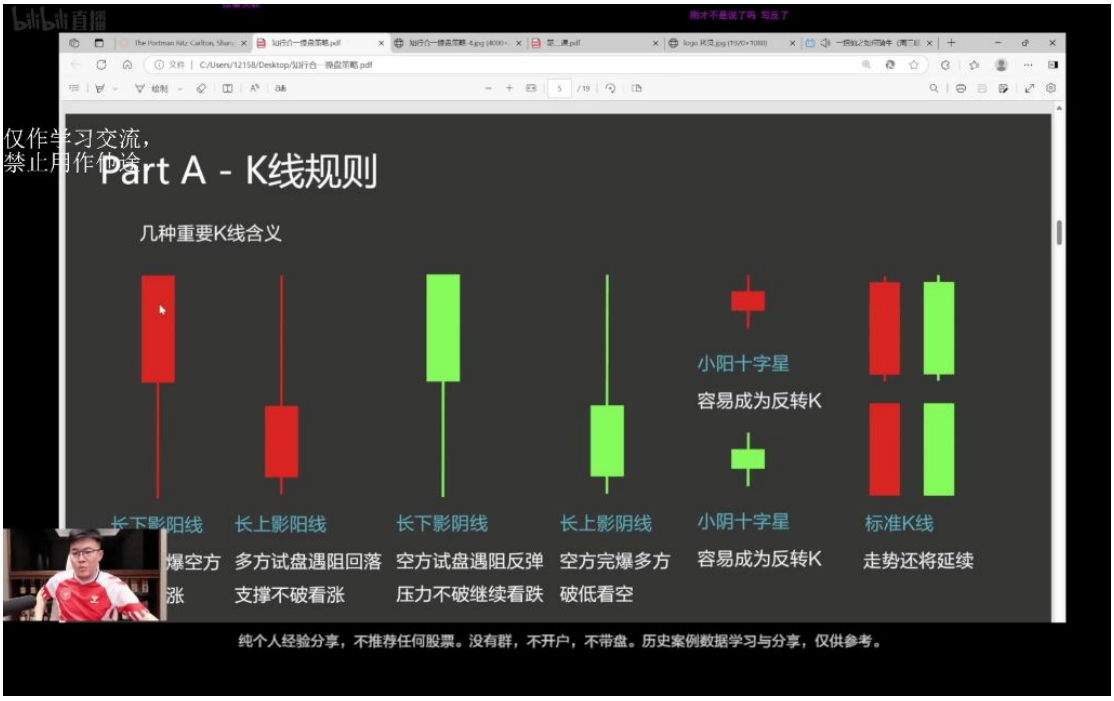

- **长下影阳线**：收盘于最高点，显示多头最终完胜，如台子股75%机构控盘时的典型形态
- **十字星**：实体极小，上下影线明显，易成为反转信号，需结合位置判断
- **试盘K线**：
  - 长上影阳线：多方试盘遇阻回落
  - 长下影阴线：空方试盘遇阻反弹
- **趋势延续信号**：标准K线实体饱满无影线，表明当前趋势力量强劲
- **实战口诀**："红三兵"看涨，"绿三兵"看跌，但需注意中间可能夹杂洗盘K线

三、知识小结

知识点	核心内容	易混淆点/关键细节	难度系数

K线基础概念	K线代表多空双方当日交易结果，包含开盘价、收盘价、最高价、最低价；阳线（红）为收盘价高于开盘价，阴线（绿）反之	**影线意义**：上影线为多头暂时压力位，下影线为空头暂时支撑位	★★
K线健康走势	连续阳线突破前高且不破前低（“红三兵”形态）为多头优势信号；反之连续阴线破前低为空头趋势	**特扑（突破）定义**：实体收盘价站稳前高/前低才有效，影线突破可能为假信号	★★★
交易心理与配置	强调机构思维： - 拒绝满仓单票 - 接受正常波动（7%以上跌幅才称“崩盘”） - **曼城阵容理论**：核心仓位（如白酒）占比约10%，辅助仓位（如青花）控制在2%	散户常见误区： - 将1.6%跌幅误判为“崩盘” - 忽视仓位管理导致情绪化操作	★★★★
主力行为分析	通过散户数量减少+主力持仓增加判断筹码收集（如青花案例：散户从9.8万降至6.8万，主力持续增仓）	**换手率验证**：低于0.5%的换手率难以出货，高控盘特征明显	★★★★
交易系统构建	四步框架： 1. 理解K线多空语言 2. 掌握均线趋势过滤 3. 核心指标辅助（如量能、MACD） 4. 匹配性格的简单规则	**期货vs股票差异**：期货需双向思维，股票需强化止损纪律（如青花205止损位严格执行）	★★★★★
机构思维核心	- 中线策略优于短线（对抗量化/游资） - **国家队行为分析**：如中证1000买入为节日红包逻辑 - 拒绝“古巴/雪球噪音”	典型反例：散户因单日3%回调恐慌，机构视作正常波动	★★★★