-- 以下为AI生成的图文笔记内容 --

一、K线规则 00:15

1. 几种重要K线含义 05:14

-

- **多方完爆空方**：
  - 特征：实体大阳线，几乎没有上下影线
  - 意义：无论庄家做盘还是真实走势，都显示极强多头信号
  - 操作建议：出现在底部连续下跌尾声或上涨回撤尾声时，虽强但不宜追高，需继续观察
  - 后续走势：5-7根K线周期内大概率看涨（期货可对应5分钟/10分钟/1分钟周期）
- **多方试盘遇阻回落**：
  - 特征：长上影阳线（如射击之星）
  - 意义：增量资金入场但筹码不足，不急于拉升
  - 关键判断：收盘为阳线表明当日净买入，但需结合位置判断后续走势

- **空方试盘遇阻反弹**：
  - 特征：长下影阴线
  - 意义：空头宣泄情绪后被多头收回，但最终卖盘仍占优
  - 市场心理：反映多头抵抗但未能完全收复失地，属于不良信号
- **空方完爆多方**：
  - 特征：实体大阴线
  - 见顶信号：长上影阴线出现时，无论位置都应警惕
  - 操作口诀："宁可信其有，不可信其无"，建议减持20%-50%仓位
- **标准K线**：
  - 分类：小阳/阴实体、中阳/阴实体
  - 市场含义：显示明确的多空胜负关系，通常出现在趋势中继阶段
  - 延续性特征：表明当前趋势力量强劲，给对手方"调兵"时间后可能继续原趋势
- **十字星信号**：
  - 小阳十字星：
    - 形成机制：多空在狭窄区间交战，多头略占优势但力量衰竭
    - 应用场景：连续下跌后出现可能预示反转
  - 小阴十字星：
    - 形成机制：上涨中多头力竭，空头试探反攻
    - 应用场景：连续上涨后出现可能引发回调

-

- **支撑压力判断**：
  - 上影线阴线低点被破：预示支撑区失守，可能继续下跌
  - 下影线作用：形成暂时支撑区，需观察后续确认
- **量价关系验证**：
  - 增量资金信号：阳线代表当日净买入，结合主力持仓指标更可靠
  - 实例分析：青花案例显示散户减少3万，主力筹码集中，配合季报PE仅9倍

- 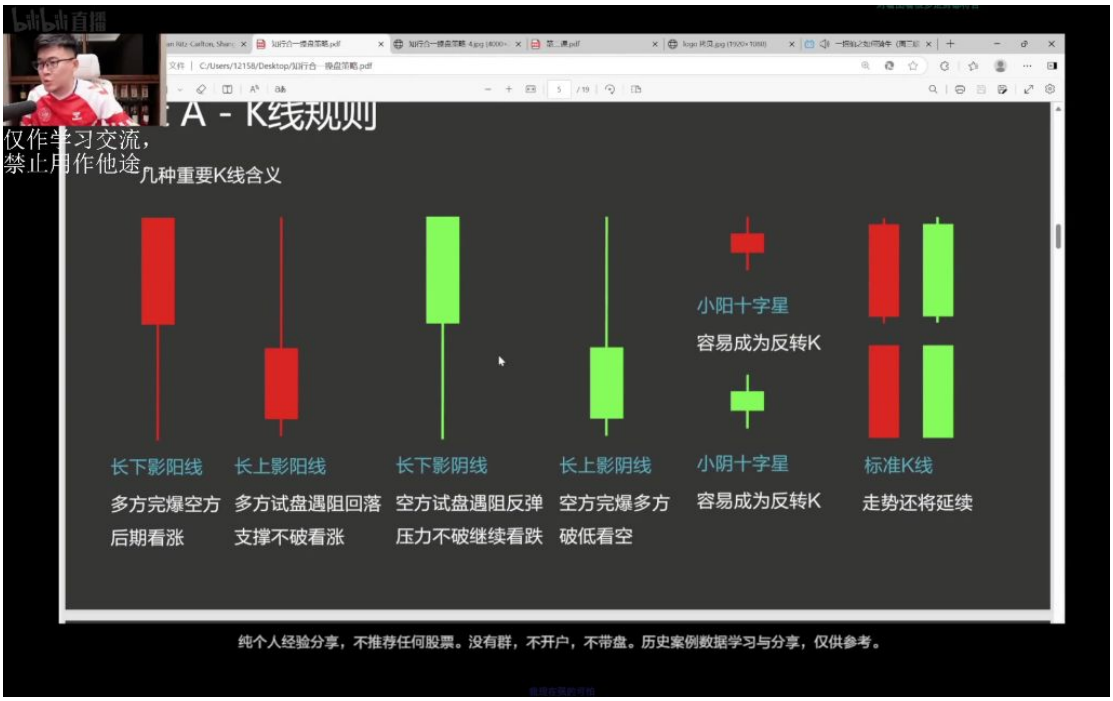

- **操作规则总结**：
  - 看涨条件：支撑不破+标准阳线+增量资金
  - 看空条件：压力不破+长上影阴线+破位下跌
  - 趋势延续：标准K线+量能配合+中继形态
  - 反转信号：极端K线（如十字星）+位置关键+量能突变
- **实战要点**：
  - 位置优先原则：同样K线在不同位置意义不同
  - 时间周期匹配：日线信号需周线确认，分钟线需小时线验证
  - 典型案例：青花走势中连续阴线后出现反转十字星，后续实际涨幅达7%

二、股票配置 14:32

1. 大盘股与小盘股的区别

-

- **大盘股稳定性**：流通市值2400亿的大盘股不会被散户资金轻易影响，主力不会轻易弃盘。相比之下，小盘股（如三角天鹅、五小天鹅）容易被少量资金操控。
- **洗盘案例**：某大盘股一季度洗走了三分之一散户，从10万散户减少到6.8万，说明主力控盘能力强。
- **机构触发机制**：当消费类公募和险资的模型被触发（如PE跌至7倍），大资金会迅速进场抢筹，如梦六家案例所示。

2. 仓位管理原则

-

- **配置必要性**：即使是1万元资金也需要分散配置，强如巴菲特也采用配置策略。
- **单票上限**：
  - 新手建议单个仓位不超过30%
  - 经验丰富者可放宽至50%，但需承担更高风险
  - 10万元账户示例：建议2.5万/票，配置4-5个标的
- **风险测试标准**：当重仓股连续两个跌停时，不应影响正常生活和情绪。例如10万账户20%仓位（2万）下跌10%仅亏损2000元。
- **期货交易参考**：正常交易胜率33%-35%即属优秀，需要高盈亏比支撑（10笔交易中可能止损7-8笔）。

3. 交易系统核心

- **盈利本质**：少数正确交易的利润应能覆盖多数亏损交易。例如持有某标的20%仓位一年半获利三倍，可抵消其他80%仓位的波动。
- **系统验证**：若盈利无法覆盖亏损，说明交易系统存在根本性错误，需要重新构建。

4. K线实战要点

- 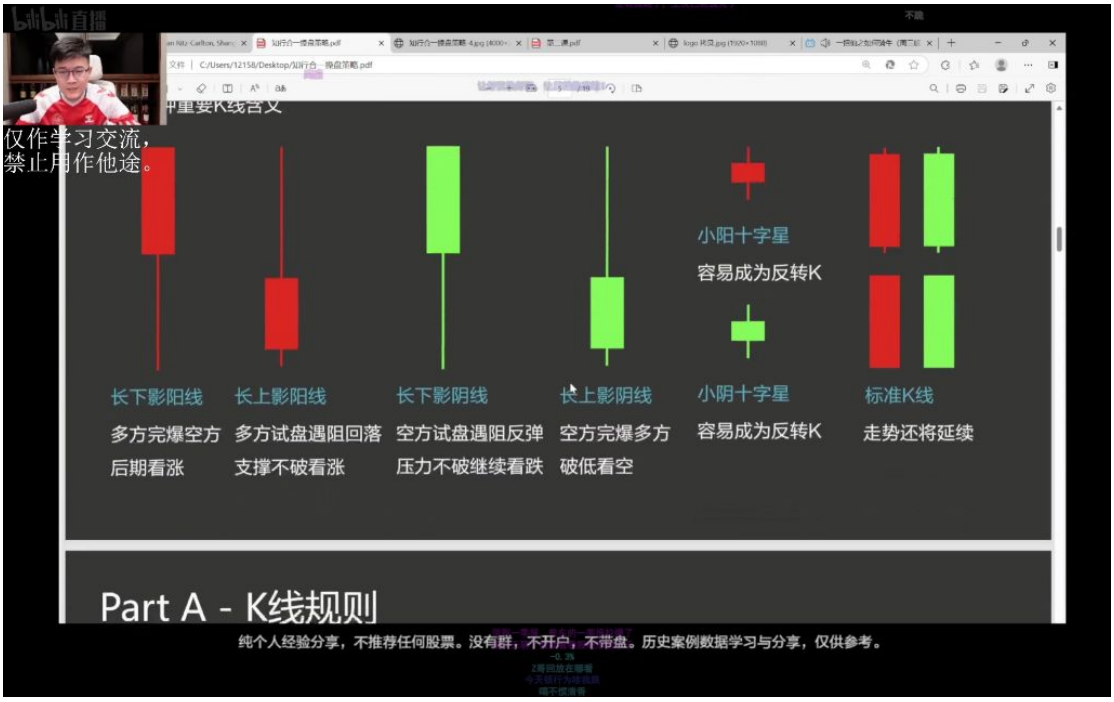

- **下跌趋势中的阳线**：仅视为反弹节奏，需突破阳线确认反转
- **上涨趋势中的阴线**：
  - 连续上涨后出现小阴线可能形成反转K线
  - 第二日收盘跌破小阴线低点则确认反转可能
  - 未破前低则上涨概率大
- **趋势延续原则**：趋势行情中不轻易反手，只可平仓

5. 机构思维培养

- 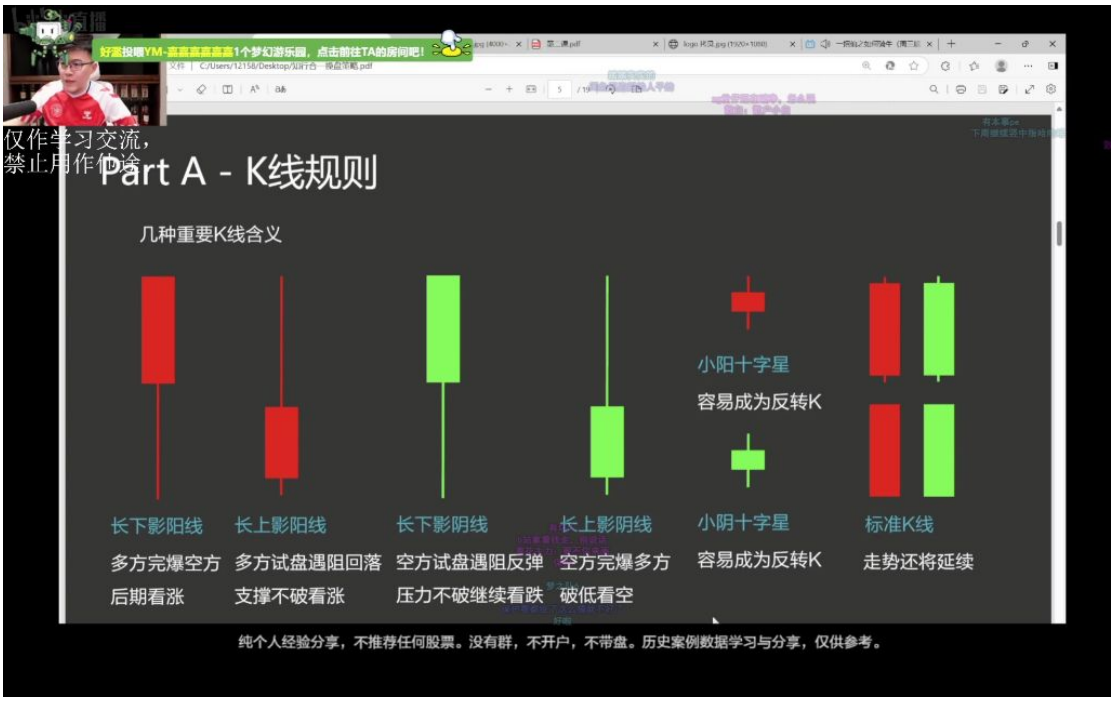

- **选股逻辑**：注重基本面保障（如汾酒销量稳定），结合技术面（动态PE仅7倍）
- **筹码交换**：散户间筹码交换不影响大局，关键看机构动向
- **市场联动**：不过度关注外围市场波动（如美股下跌主因GDP数据），聚焦标的本身价值

三、涨跌节奏和反转K线 24:09

1. K线规则 24:14

-

- **反转信号判断**：连续上涨后出现小阴线需警惕反转可能，若次日收盘跌破该阴线低点则确认形态反转
- **趋势延续信号**：回撤后第二根阴线未跌破前低点，则继续上涨概率大
- **趋势行情原则**：趋势行情中走势不易反转，只可平仓不可反手操作

- **支撑突破**：阴线低点被突破说明暂时支撑区失守，预期继续下跌

- **压力突破**：阳线高点被突破说明暂时压力区突破，预期继续上涨
- **关键位置**：上影线代表最强压力，下影线代表最强支撑

2. 上涨形态中的阴线 24:48

-

- **回撤定义**：上涨形态中出现的阴线称为回撤节奏，需观察是否连续回撤
- **反弹定义**：下跌形态中出现的阳线称为反弹节奏，不能突破则继续看空
- **反转K特征**：窄幅小阴线/十字星出现后，若次日跌破关键位则确认反转

- **连续回撤处理**：未破前低可继续持仓，阳线突破压力位视为有效突破
- **假阴线误区**：无需过度区分"假阴真阳"，应关注实际K线多空博弈结果
- **趋势延续案例**：实例显示连续下跌后反弹阳线未能延续，最终延续下跌趋势

3. 下跌节奏特征

-

- **反弹与上涨区别**：下跌趋势中的阳线只视为反弹，需在压力位离场
- **反转K确认**：阳包阴后若无延续上涨，出现阴线则可能重回下跌趋势

- **实例解析**：真实案例显示下跌中多头反扑失败，最终延续原趋势
- **关键记忆点**：
  - "上涨回撤下跌弹"：上涨中的阴线叫回撤，下跌中的阳线叫反弹
  - "破低转势破高延"：跌破关键低点可能转势，突破高点则趋势延续
  - "趋势不易轻反转"：强趋势中不轻易判断反转，应顺势操作

四、反转K的走势 40:54

-

- **基本形态**：
  - 连续上涨后出现小阴线，需警惕下跌形态
  - 下跌形态中出现阳线称为反弹节奏
  - 上涨形态中出现阴线称为回撤节奏
- **关键判断点**：
  - **跌破确认**：若次日收盘跌破小阴线，且未出现突破阳线，则继续看空
  - **低点确认**：再次回撤后，第二根阴线未跌破前低点，则继续上涨概率大

- **趋势延续**：在趋势行情中，走势不会轻易反转，只可平仓不可反手

- **实战要点**：
  - 反转K出现后，若未能突破前高，仍是下跌趋势延续
  - 典型反转形态需要双底结构配合（如双B1形态）
  - 案例：新前锋924起涨后回撤再突破，配合反转K实现35%涨幅

五、均线系统 *43:11*

- **核心指标**：
  - **多空操盘线**：观察价格与均线的背离关系
  - **多空趋势线**：通过粘合/发散状态判断资金态度
    - 长线资金态度：反映趋势持续性
    - 中线资金态度：决定短期波动节奏
- **应用法则**：
  - **B1策略**：在趋势拐点处首次出现背离信号
  - **双B1确认**：日线级别双底结构配合背离信号更可靠
  - **J值辅助**：当未达反转K标准但J值进入超卖区时仍需警惕
- **趋势判定**：
  - 低点抬高+高点抬高=上涨趋势
  - 高点降低+低点降低=下跌趋势
  - 价格通常以N型结构运行，关键反转K常出现在形态拐点

- 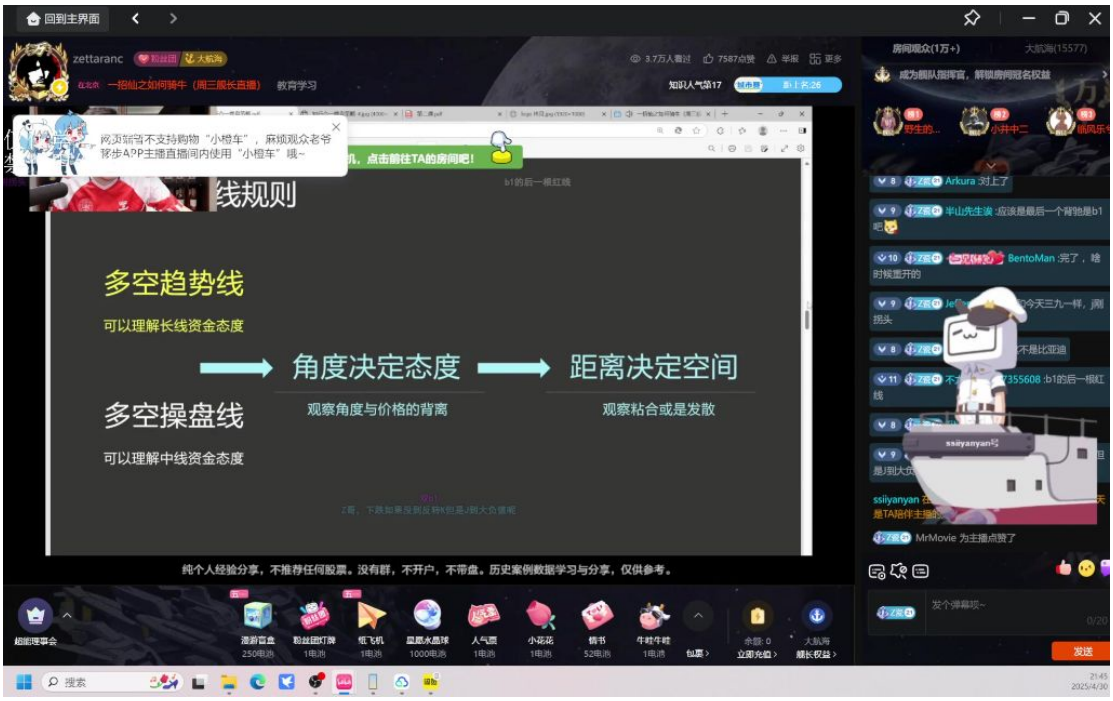

- **重要K线类型**：
  - 小阳十字星：趋势中继信号
  - 长下影线：短期支撑确认
  - 开盘价与影线关系反映多空力量对比
- **交易系统构建**：
  - 需综合K线形态、均线趋势、指标背离进行判断
  - 案例：比亚迪走势中均线支撑与K线反转的协同作用

六、形态规则 *44:01*

1. N型结构介绍 44:06

-

- **基本定义**: 价格运行呈现"N"字形态，由连续的高点和低点构成
- **构成要素**:
  - 上涨N型：低点抬高→高点抬高→新高点
  - 下跌N型：高点降低→低点降低→新低点
- **市场意义**: 反映多空力量博弈过程，是趋势判断的基础形态

2. 上涨与下跌趋势 45:01

-

- **上涨趋势特征**:
  - **低点抬高**: 每个回调低点高于前低
  - **高点抬高**: 每个反弹高点突破前高
  - **实例说明**: 如春节前的"立棍"形态，形成连续抬高的W底
- **下跌趋势特征**:
  - **高点降低**: 每次反弹无法突破前高
  - **低点降低**: 每次下跌创出新低
  - **警示信号**: 当出现高点降低+低点抬高的矛盾组合时需警惕趋势反转

3. N型结构的应用 46:30

- 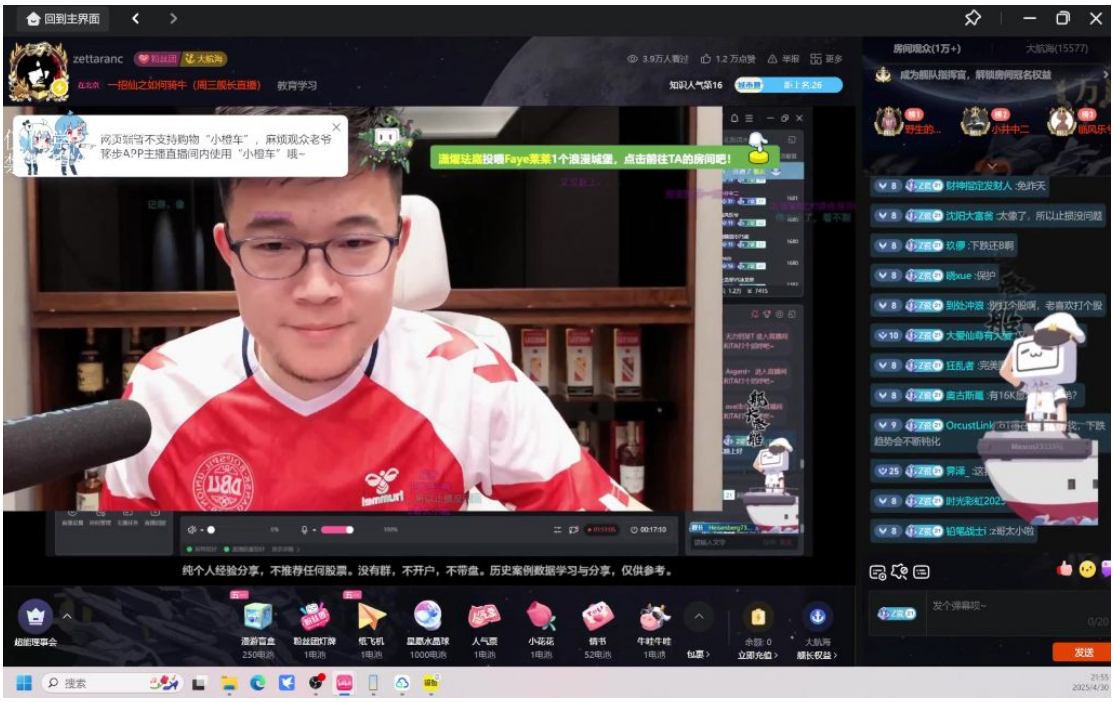

- **交易时机**:
  - **B1点**: 形态第一个拐点位置，通常对应20-30%回调幅度
  - **B2点**: 出现反转K线后的二次确认点，构成底分型结构
- **风险控制**:
  - **止损原则**: 当高点连续降低时需及时止损

- **仓位管理**: 不同位置(B1/B2)应采取不同仓位比例

- **常见误区**:
  - 在N型末端追涨杀跌
  - 忽视趋势钝化现象
  - 混淆不同周期级别的N型结构

4. 形态拐点与反转K线 48:18

- 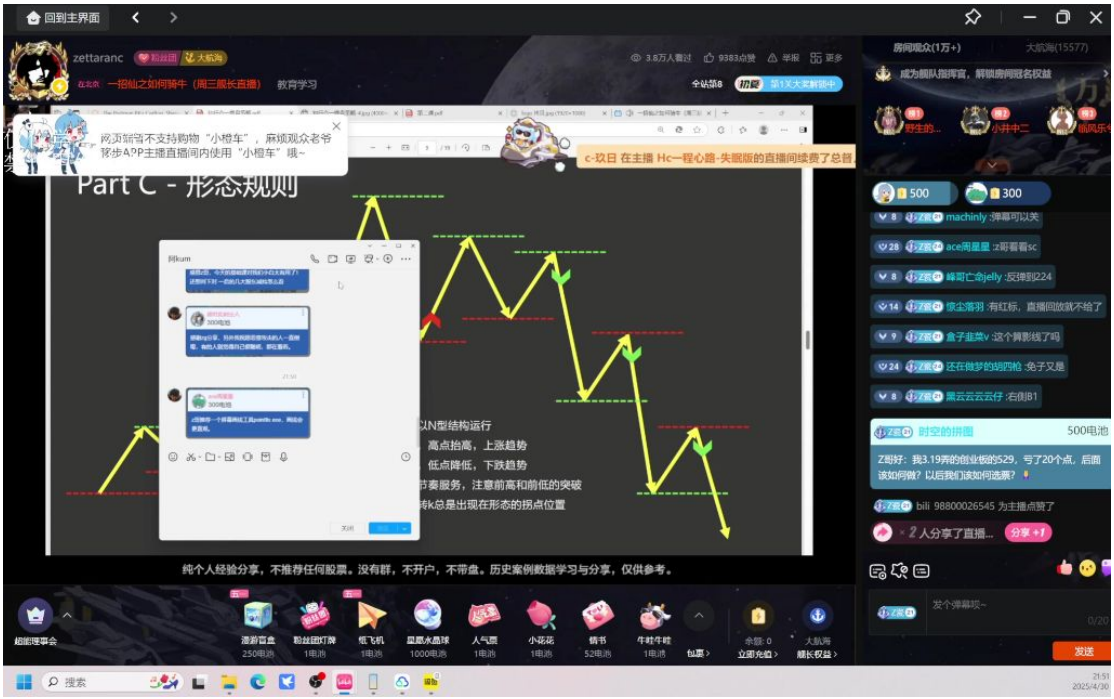

- **关键反转K线**:
  - **特征**: 长下影线、大阳线、十字星等特殊形态
  - **验证**: 需配合成交量放大确认

- **位置判断**:
  - **前高/前低**: 突破关键价位才能确认趋势延续
  - **案例参考**: 青花瓷走势中出现的典型反转K线

- **操作要点**:
  - 宁可信其有：出现疑似信号应先离场观察

    - 等待二次确认：避免单根K线误判

5. 交易策略与止损 53:32

-

- **短线策略**:
    - **周期选择**: 关注5分钟-日线级别N型
    - **止损标准**: 3-5%幅度严格止损
- **中线策略**:
    - **周期选择**: 周线-月线级别大形态
    - **仓位管理**: 采用金字塔加仓法
- **特殊情形**:
    - **W底形态**: 假突破后的暴力拉升机会
    - **趋势钝化**: 连续B1点出现时的应对方法

6. 不同周期的交易策略 54:26

-

- **周期关系**:
  - 大周期N型包含多个小周期N型
  - 周线B1点可能对应日线B3点
- **实战要点**:
  - **一致性原则**: 不可混用不同周期信号
  - **白酒案例**: 6个月大周期中的嵌套结构
- **心理建设**:
  - 接受部分仓位浮亏
  - 保持现金流补充能力
  - 明确自身交易周期定位

七、开仓规则 *56:19*

1. 均线的基本概念 56:21

-

- **定义**：均线（Moving Average）是通过计算特定时间段内价格的平均值形成的趋势指标线
- **核心功能**：主要用于判断市场趋势方向和支撑/压力位，是构建交易系统的基础指标之一
- **常见误解**：虽然观众普遍了解均线形态，但实际应用中需要结合个人交易策略进行调整（"你们很多人其实都是非常了解的啊...每个人的交易策略是不一样的"）

2. 个人交易策略中的均线设置 56:31

- 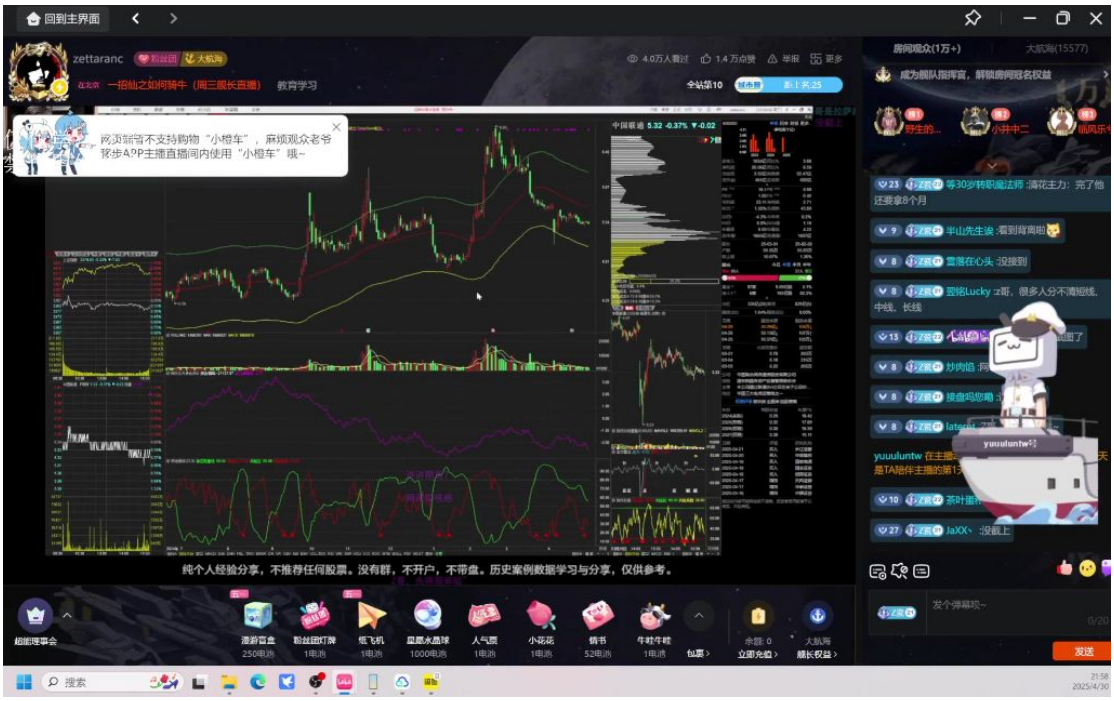

- **参数特性**：采用宽幅区域线设计，每格代表10%的价格波动区间（"你看我为什么是这么宽的一个区域线...你这每一格儿实际上都已经是10%了啊"）
- **开发目的**：通过扩大波动区间容纳市场噪音，避免频繁交易（"主要是为了一个...因为你看它非常宽是吧"）
- **注意事项**：参数设置存在显示误差需要实时修正（"漏了啊sorry sorry sorry"）

3. 布林带与所展示指标的区别 57:11

- 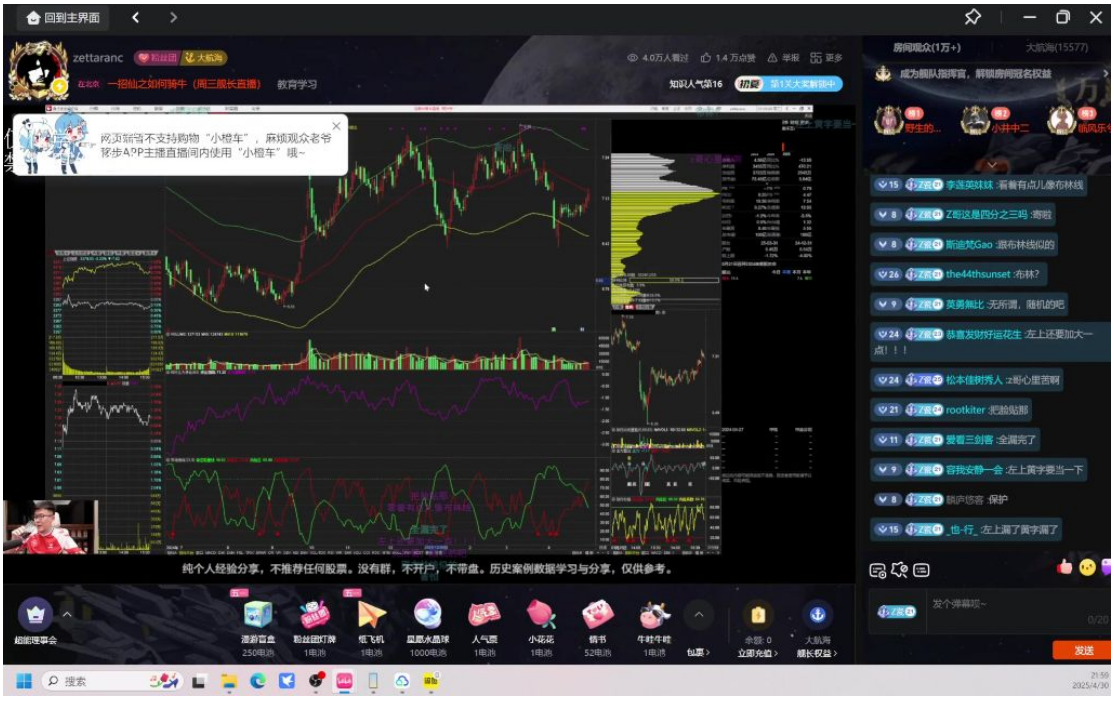

- **关键差异**：展示的自定义指标与布林带（Bollinger Bands）在形态和计算逻辑上存在本质区别（"这不是布林带啊...你把你布林带放下来是不一样的"）
- **验证方法**：通过叠加显示确认两者走势分离（"OK，布林带是这个...看了不一样"）
- **风险提示**：强调指标保密要求（"这个一定要严防死守啊，千万不要流出去"）

4. 板块信息与个股情况的讨论 58:20

- 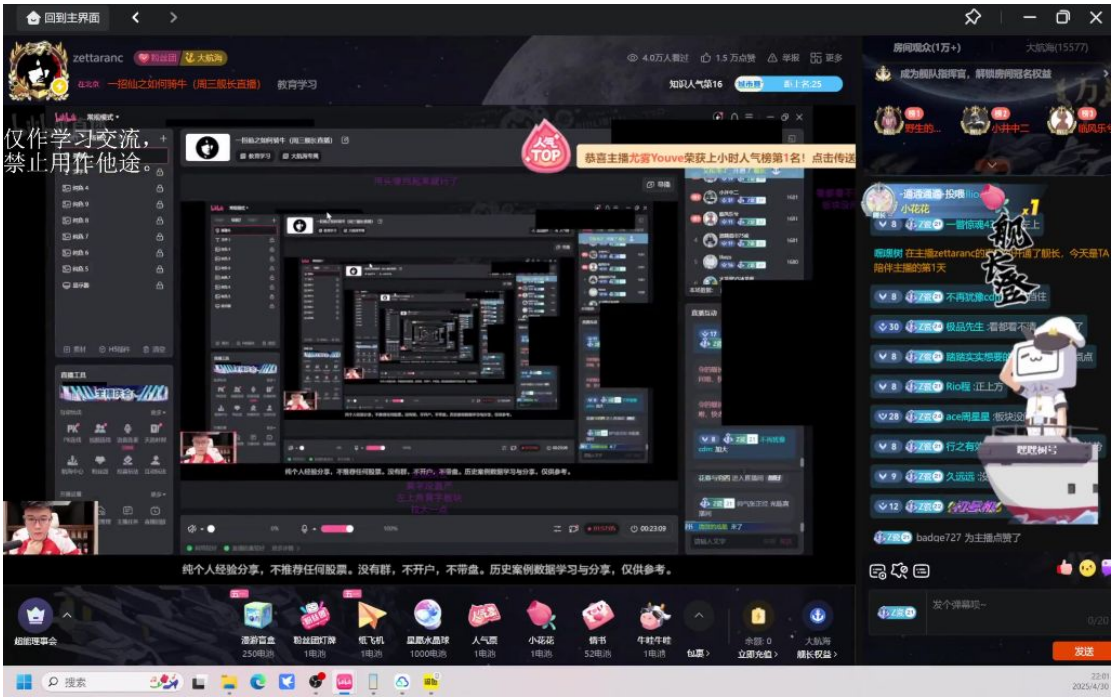

- **显示问题**：左上角板块信息存在显示不全的技术问题（"左上角哪啊？左上角又有左上角问题了吗？哪儿啊？"）
- **内容性质**：展示内容为历史走势案例，不涉及具体个股推荐（"咱们没有完全不推荐任何的票啊，这是纯历历史走走势啊"）
- **免责声明**：反复强调分享性质（"纯个人经验分享，不推荐任何股票。没有群，不开户，不带盘"）

5. 直播中的技术展示与调整 59:12

- 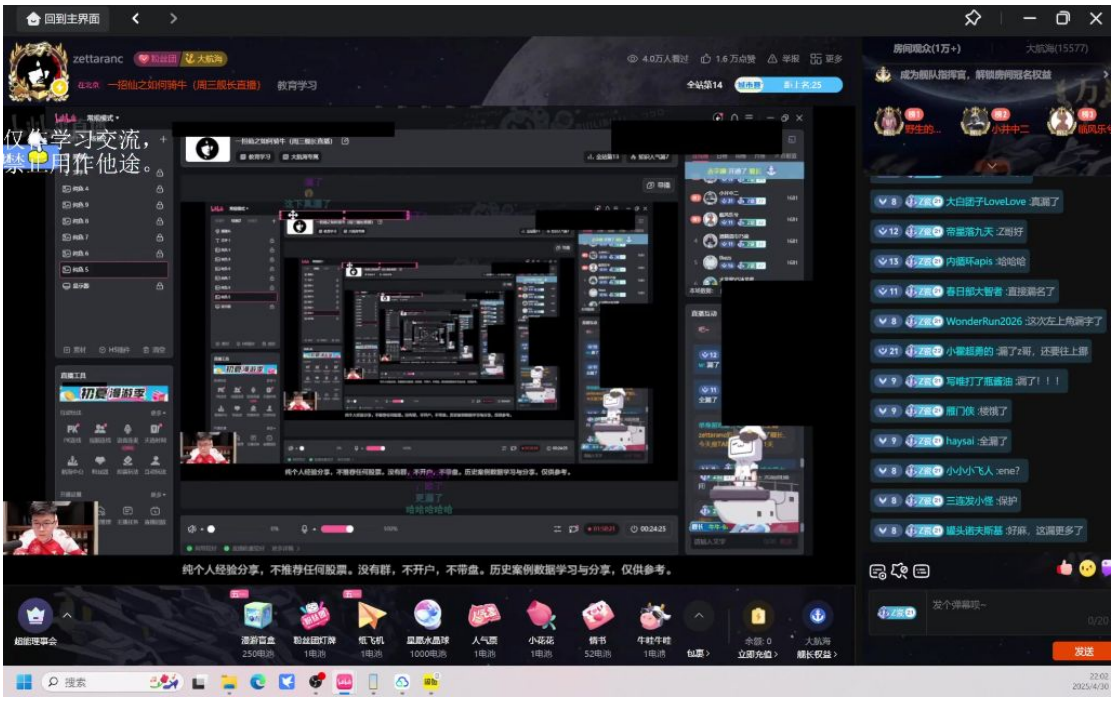

- **调整过程**：多次尝试修正信息显示范围（"行吧，现在这样可以吗啊？...更漏了"）
- **界面优化**：持续处理界面显示不完整问题（"太丑了，太丑了。我去...又还要等会儿啊"）
- **最终效果**：通过调整图表位置解决主要显示问题（"这下真漏了...这次名字漏了"）

八、知识小结

知识点	核心内容	关键信号特征	操作建议	难度系数
多头强势K线	实体大阳线无上下影线	增量资金入场明显，空头无反击能力	**可博取短期利润**，但避免追高，需观察后续5-7根K线表现	★★★☆☆
反转K线形态	长下影阳线/十字星	出现在连续下跌尾声，多空力量平衡	底部区域出现需重点关注，**配合量能验证**	★★★★☆
空头宣泄形态	长上影阴线	多头反扑失败，抛压集中释放	**强烈看跌信号**，任何位置出现都应减仓	★★★★☆

趋势延续K线	标准实体阳/阴线	实体部分占比超70%，影线短	中继形态，**顺势持仓**	★★☆☆☆
十字星信号	小阳/阴十字星	波动幅度<1%，多空暂时平衡	上涨中继需警惕，下跌末端可能反转	★★★★☆
N型结构	高低点序列规律	上涨趋势：高点/低点逐级抬高；下跌趋势反之	**B1/B2买点策略**，突破前高确认趋势	★★★★★
机构思维	筹码分布分析	散户减少+主力持仓增加+PE估值低位	配置单票≤30%仓位，**抗两个跌停不影响生活**	★★★★☆
期货交易逻辑	高盈亏比系统	33%胜率+严格止损	7-8次止损为常态，**靠2笔盈利覆盖**	★★★★★
暴力K线	阳包阴组合	吞噬前日阴线实体	需次日确认，**假突破常见**	★★★☆☆
均线系统	自定义宽幅通道	非标准布林带，10%波动区间	结合位置判断，**中长线布局参考**	★★★☆☆