-- 以下为AI生成的图文笔记内容 --

一、课前知识回顾 00:16

- **超跌反弹操作**: 当趋势线向下时，八块五毛二位置出现向上突破可作为买点，八块九不破时可作为确定性卖点。
- **短线盈利模式**: 通过小波段操作获取碎银子收益，强调及时止盈的重要性。

二、炒股心态 01:50

1. 短线纪律

- **操作原则**: 短线交易者不参与游资涨停板敢死队模式，专注于底部价值挖掘。
- **纪律要求**: 必须严格遵守交易纪律，避免情绪化操作。

2. 技术指标应用

- 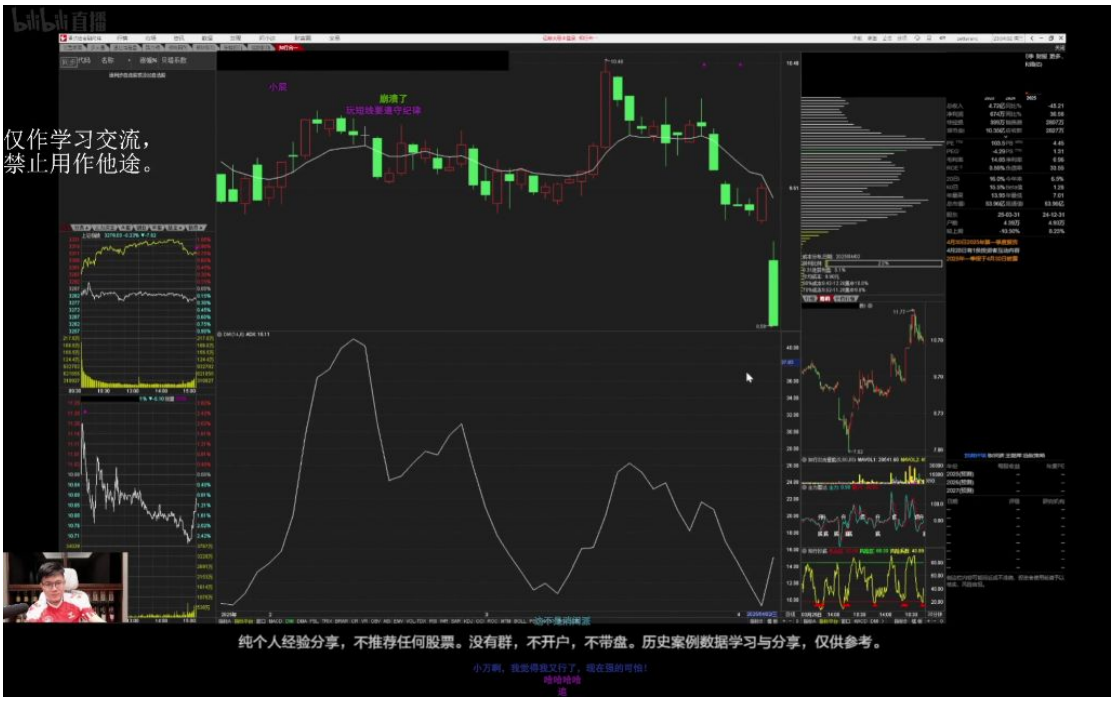

- **入场信号**: ADS连续下跌后出现拐头时建仓，如从8.49拿到9.6的案例。
- **出场规则**: ADS指标向下拐头即应离场，即使股价尚未实际下跌。
- **选股标准**: 优先选择波动幅度大的标的，如案例中提到的"深水炸弹"玩法。

3. 指标组合策略

-

- **核心组合**: ADS与KDJ指标配合使用，但强调不要单纯依据KDJ的勾形抄底。

- **策略差异**: 不同指标策略对应不同盈利模式，如案例中ADS策略会错过某些反弹机会。
- **风险控制**: 连续四天买入可能获得一个半涨停，但需明确自身交易策略的边界。

4. K线形态分析 03:40

-

- **反弹节奏**: 下跌形态中的阳线仅为反弹，需后续突破阳线确认。
- **反转K信号**: 连续上涨后的小阴线，若次日跌破其低点则可能反转。
- **回撤节奏**: 上涨形态中的阴线属于正常回撤，趋势行情中不宜轻易反手。

三、构建简单的交易系统

- 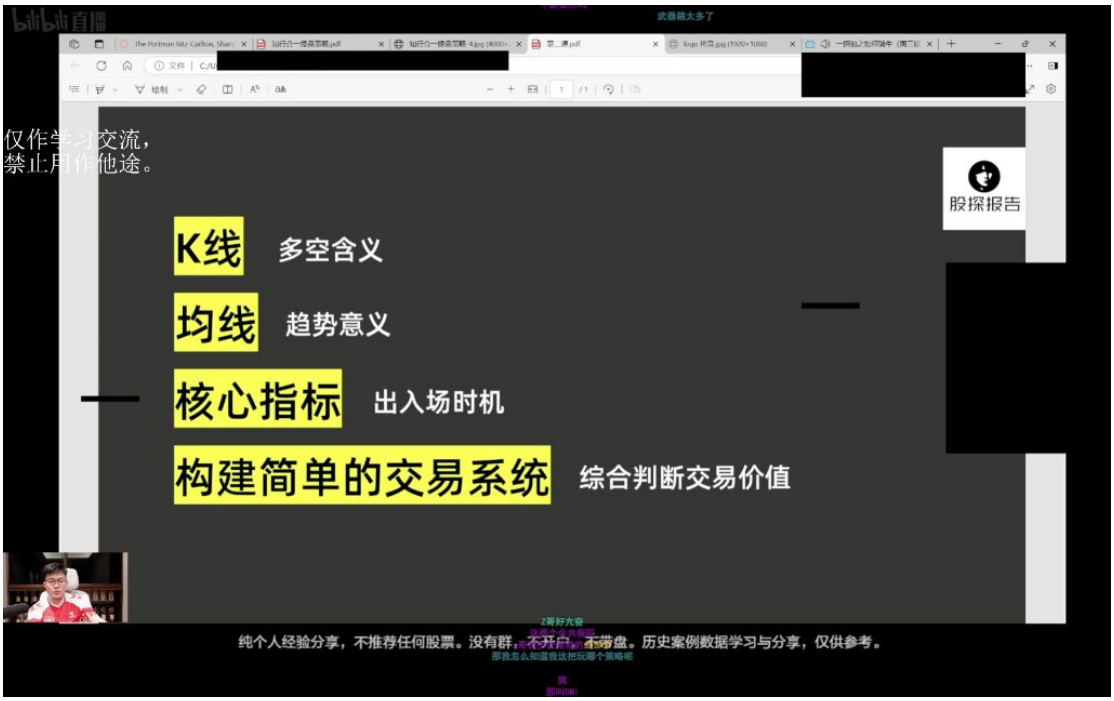

- **核心指标选择**：重点介绍了DMI指标的应用，强调"一招鲜吃遍天"的原则，建议选择自己最熟悉的1-2个指标构建系统
- **策略执行纪律**：必须严格遵守指标信号，出现拐头即离场，避免主观判断干扰交易决策
- **盈亏同源原理**：盈利和亏损都源于同一套交易逻辑，不能因短期波动就放弃既定策略

1. DMI指标实战应用

-

- **入场信号识别**:
  - **连续背离形态**: 当出现连续下跌后的首次拐头，配合ADX子指标确认，形成高概率买点
  - **幅度要求**: 需要明显价格波动幅度，横盘震荡行情不适用该策略
- **离场纪律**:
  - **拐头即走**: 指标出现反向拐头必须立即离场，不可期待更高收益
  - **破位止损**: 当价格跌破前低支撑位时，无论指标是否拐头都应强制止损

2. 交易心理管理

-

- **风险警示**:
  - **深海炸弹战法**: 游资常用的高波动策略，可能出现单日20%以上的剧烈震荡
  - **仓位控制**: 建议仅用极小仓位(如1手)尝试，避免心理崩溃
- **心态建设**:
  - **抗波动训练**: 需忍受持仓期间的大幅回撤，坚守指标信号
  - **分批建仓**: 在确认趋势后分2-3次入场，降低单次决策压力

3. 替代策略建议

-

- **稳健替代方案**:
  - **白线趋势法**: 通过均线拐头判断趋势，波动相对温和更适合新手
  - **组合使用建议**: 可将DMI用于趋势确认，白线用于具体买卖点判断
- **适用人群警告**:
  - **心理门槛**: 需要极强纪律性，90%学习者最终无法严格执行
  - **实盘准备**: 建议先进行3个月模拟盘测试，再考虑实盘应用

四、战法分析

1. 特步战法

-

- **形态特征**：股价走横后突然出现长阳线上攻，区别于其他战法的走势特征
- **关键要点**：这种形态需要与连续下跌后的反弹形态严格区分，属于完全不同的交易策略

2. 底背离战法

- **标准形态**：
  - **下跌阶段**：股价呈现"屁滚尿流"式连续下跌
  - **转折信号**：出现明显拐头向上形态
  - **背离确认**：价格创新低但指标未创新低，形成底背离
- **操作要点**：
  - **进场时机**：在底背离确认后介入
  - **持仓策略**：闷声持有，不要过早离场
  - **失败案例**：横盘后拐头的形态容易失败（如00:07:10案例中5.24元进场，4.8元止损）

3. ADX指标应用

- 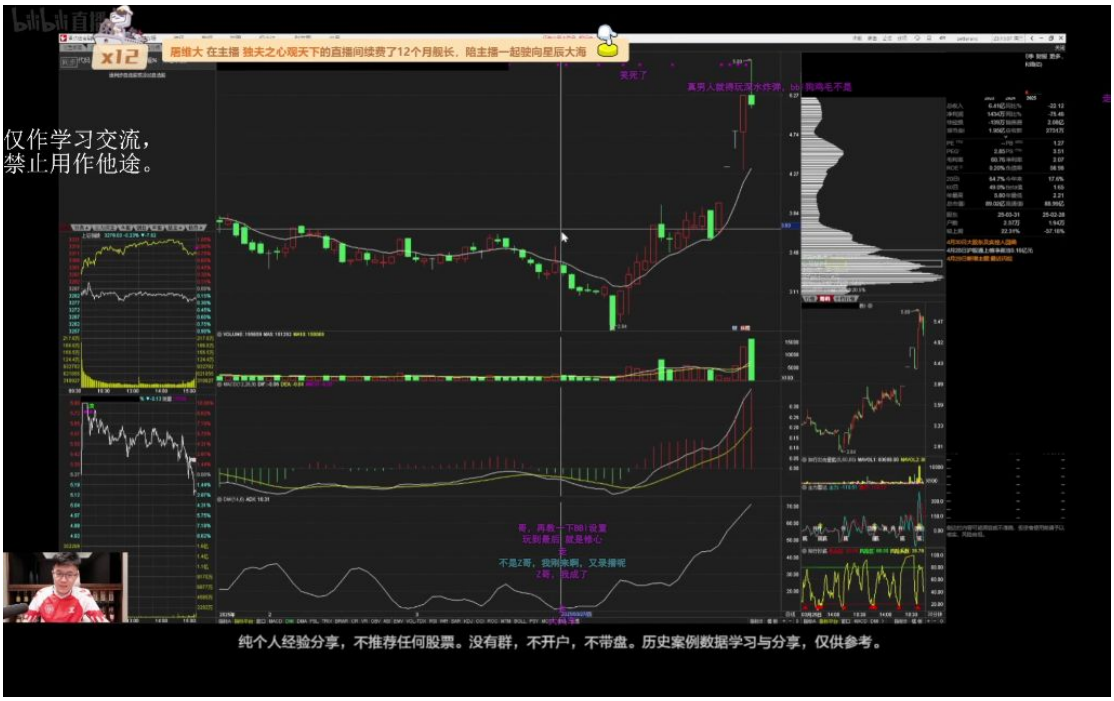

- **适用条件**：
  - **市场环境**：仅适用于连续下跌行情
  - **功能定位**：专门判断底背离后的反弹机会
- **错误用法**：
  - 在横盘震荡行情中使用ADX指标
  - 与KDJ等震荡指标混淆使用
- **正确案例**：如00:10:50图示的连续下跌后反弹形态

4. 戈登战法

-

- **标准形态**：
  - **下跌阶段**：股价连续快速下跌
  - **反弹特征**：出现"咯噔"式急跌后快速反弹
  - **角度要求**：反弹角度要刁钻锐利
- **失败形态**：
  - 横盘后缓慢反弹缺乏力度
  - 反弹幅度不足的"过山车"形态
- **操作口诀**："连续下来咯噔来一下"是最佳介入时机

5. 交易系统构建

-

- **核心要素**：
  - **K线分析**：判断当日多空力量，但存在骗线可能（如突然跌停）
  - **均线应用**：反映中长期趋势，不宜简单使用金叉死叉信号
  - **指标选择**：MACD易被操纵，ADX等特殊指标更难作假
- **系统优化**：
  - 选择最适合个人交易风格的指标
  - 通过大量练习形成"一眼判断"的能力
- **关键难点**：心态控制是最终考验

五、总结 *12:15*

1. 交易策略与止损 12:17

- 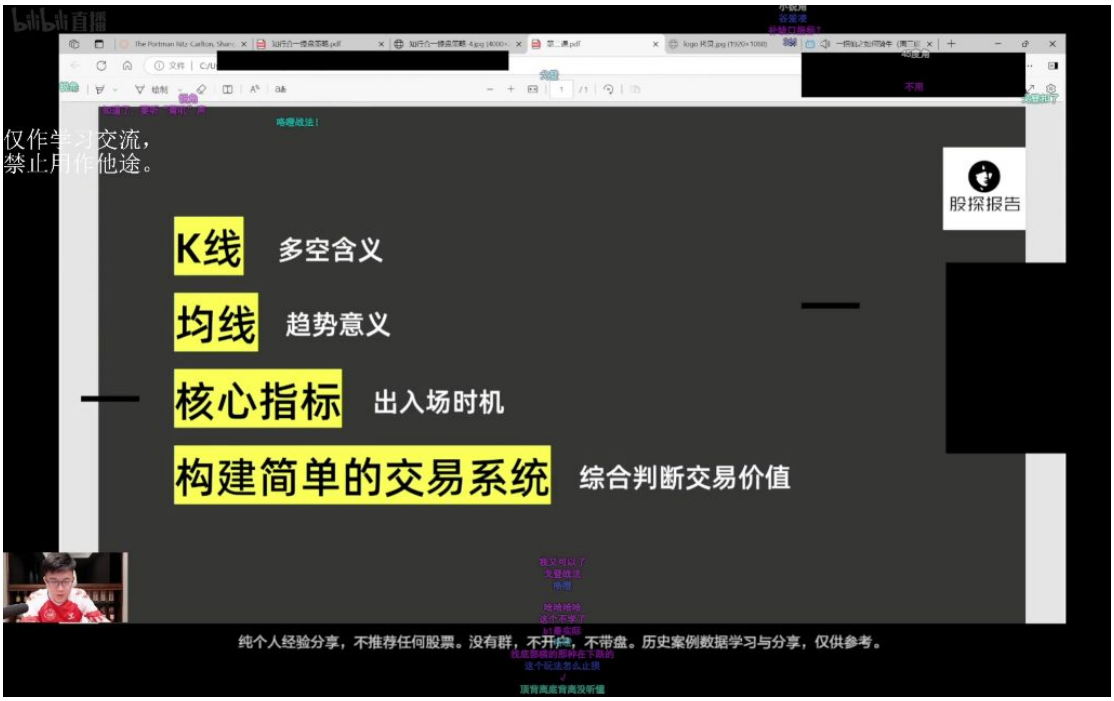

- **盈亏同源**：任何交易策略都存在收益与风险并存的特点，例如ADS策略适合抄底操作，但并非每次都能成功。
- **止损原则**：抄底失败时应严格执行止损，以跌破K线最低点作为止损位，避免扩大亏损。
- **策略适配性**：不同策略适用于不同市场环境，需要根据策略特性匹配相应行情。

2. 中线与BBI指标 12:36

- 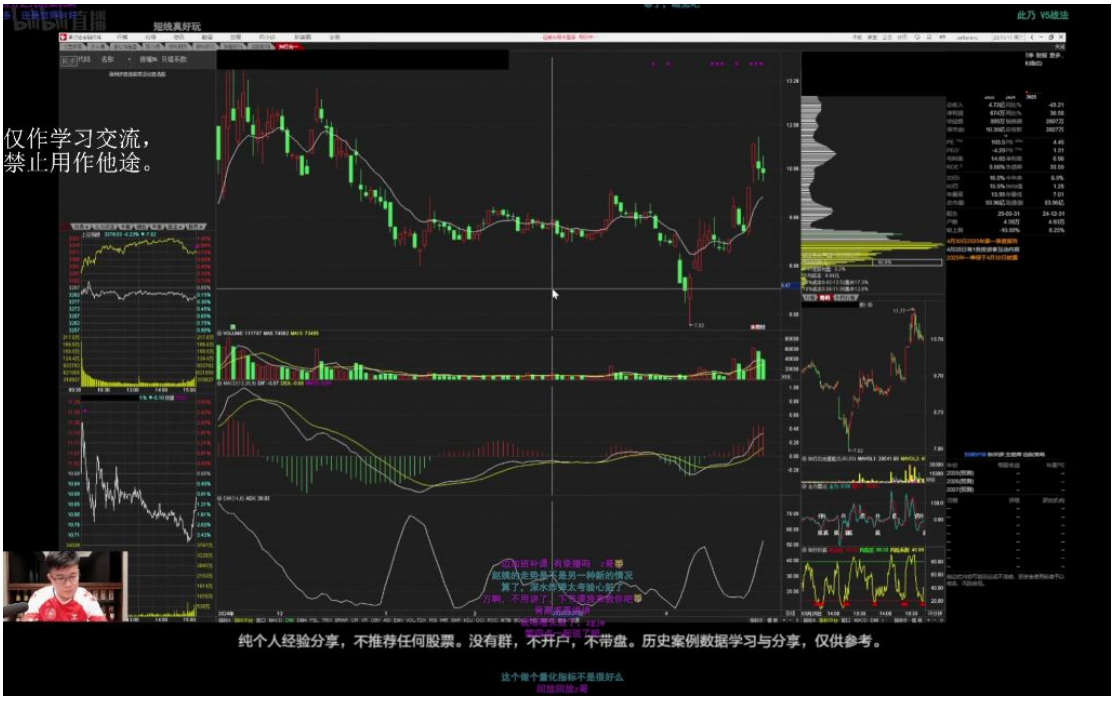

- **指标选择**：中线交易建议关注白色BBI指标（多空指标），该指标能较好反映中期趋势。
- **参数设置**：BBI指标默认参数即可使用，无需特殊调整。
- **周期选择**：BBI指标适用于日线级别分析，周线级别需另行验证。

3. 涨跌节奏与反转K线 14:01

-

仅作学习交流
禁止用作他途。
- **反弹节奏**：下跌形态中出现阳线仅视为反弹，若后续无突破阳线则维持看空。
- **反转信号**：连续上涨后出现小阴线需警惕，若次日收盘跌破阴线低点则可能反转。
- **趋势延续**：回撤后第二根阴线未破前低，上涨趋势大概率延续。
- **趋势交易原则**：趋势行情中不轻易反手，只平仓不逆势操作。

4. K线形态与交易信号 14:45

- 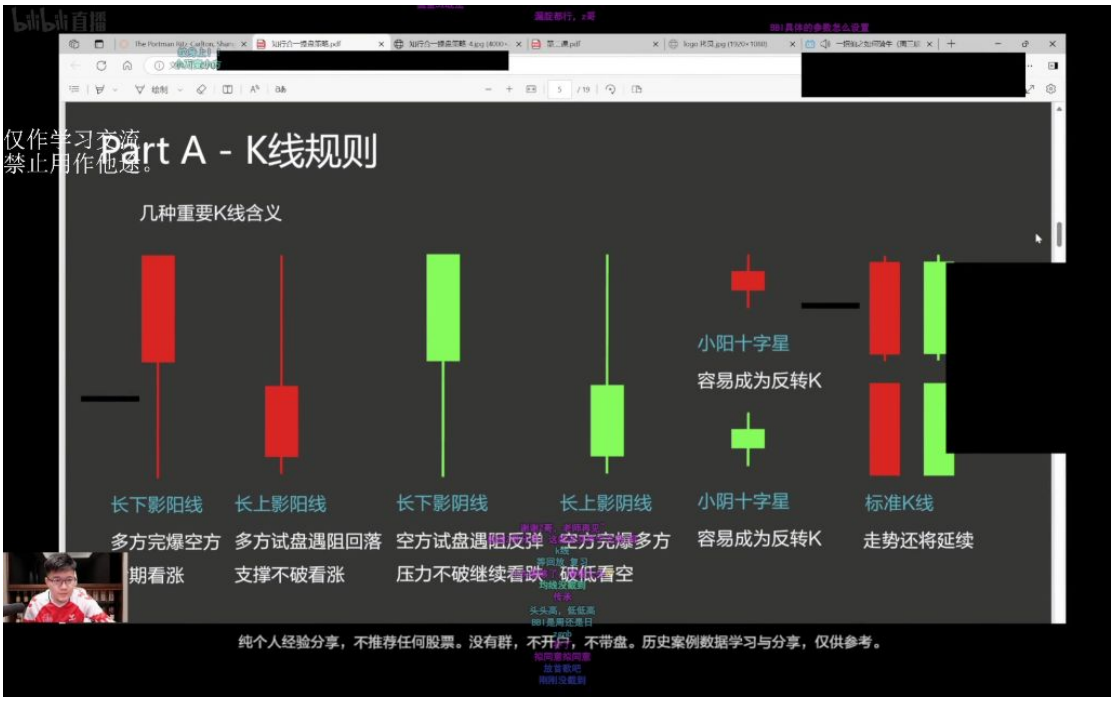

- **反转K线**：
  - 小阳十字星、小阴十字星易形成反转信号
  - 长下影阳线显示支撑有效
  - 长上影阴线显示压力显著
- **趋势延续信号**：
  - 标准K线显示趋势延续
  - 多方完爆空方的光头光脚阳线
- **试盘信号**：
  - 长上影阳线显示多方试盘遇阻
  - 长下影阴线显示空方试盘遇支撑

5. 创新药的投资逻辑 25:16

- **逻辑转变**：从仿制药转向license输出模式，重点关注具有全球竞争力的细分领域。
- **重点方向**：

    - 抑郁症治疗药物
    - 减肥类药物（如司美格鲁肽）
    - 进入临床I/II期的创新药
- **建仓时机**：
    - 等待首波建仓资金获利了结
    - 周线出现N型结构的b1位置逐步建仓
    - 严格设置止损位
- **行业优势**：中国在原料药和中间体领域具有全球竞争力，不受FDA限制影响。

6. 银行股的投资前景 28:27

1）国有银行与股份制银行的比较

- **逻辑相似性**: 股份制银行和国有银行的底层投资逻辑基本相同，但运营机制存在差异。
- **历史表现**: 国有银行过去主要依靠房贷业务盈利，而股份制银行相对灵活。

2）银行业未来发展趋势

- **转型压力**:
    - 银行传统房贷业务利润空间大幅压缩
    - 公积金等福利待遇缩减
    - 政策导向转向支持优质股权增持
- **政策变化**: 已发文要求银行从房地产贷款转向上市公司股权增持，特别是优质股权。

3）银行股投资策略

- **当前状况**:
    - 业绩承压明显
    - 面临持续降息环境

    - 主要作为市场护盘品种
- **投资建议**:
    - 短期：可关注国资背景银行的护盘作用
    - 长期：需谨慎看待行业整体盈利能力下降趋势

4）银行就业前景分析

- **行业现状**:
    - 部分银行网点人员流失严重（如某银行只剩6人）
    - 客户经理岗位压力增大
- **职业建议**:
    - 相比银行，券商可能是更好选择
    - 进入体制内仍是优先选项
    - 类比中国房价：当前估值已回调但未达历史低点

5）金融业面临的挑战

- **主要风险**:
    - AI技术对金融业的替代效应显著
    - 投行业务受IPO名额限制影响
    - 传统消费类企业上市困难
- **应对策略**:
    - 关注数字人民币和电力等政策支持领域
    - 警惕小微盘股退市风险

6）主力资金操作特点

- **操作模式**:
    - 主力通常会花费较长时间建仓（如1个月做双底）
    - 洗盘过程可能清洗数万散户

- 资金规模可达几百亿

- **异常情况**:
  - 突发性大量资金涌入会打乱主力计划
  - 可能导致主力采取极端措施（如集合竞价发出信号）

六、知识小结

主题	核心内容	关键指标/方法	风险提示
短线交易策略	超跌反弹操作，强调趋势线判断和成本控制	ADS指标拐头信号、八块五毛二成本线、八块九止盈点	**连续下跌后的反弹风险**，需严格止损（如破位低点止损）
趋势判断	均线代表趋势，K线可能骗线，特殊指标更可靠	BBI白线趋势法、MACD金叉/死叉易造假	避免盲目跟随金叉/死叉信号，需结合趋势强度
ADS指标应用	连续下跌后拐头建仓，专抓“深水炸弹”机会	底背离信号、波动幅度大的标的	**心态要求极高**，可能出现跌停洗盘（如案例中杀跌至四块八止损）
创新药板块分析	逻辑转向单方面license输出，细分领域机会	抑郁症药、减肥药、临床一期/二期标的	上一波建仓已完成，需等待周线B1位置再介入
盘面语言解读	集合竞价异动（如“竖中指”信号）反映主力意图	快速反弹恐慌盘、压单洗盘天数	需区分主力洗盘与真实出货信号
交易纪律	盈亏同源，坚持单一策略	止损纪律（如5%止损）、分仓配置	避免因单次失败切换策略
行业趋势	数字人民币+电力为未来核心方向	核电建设、光伏出口、电动车协议	银行转型困难（房贷萎缩，转向股权增持）