-- 以下为AI生成的图文笔记内容 --

一、前期道路 03:11

1. 果链儿反弹与机构分歧 03:16

- 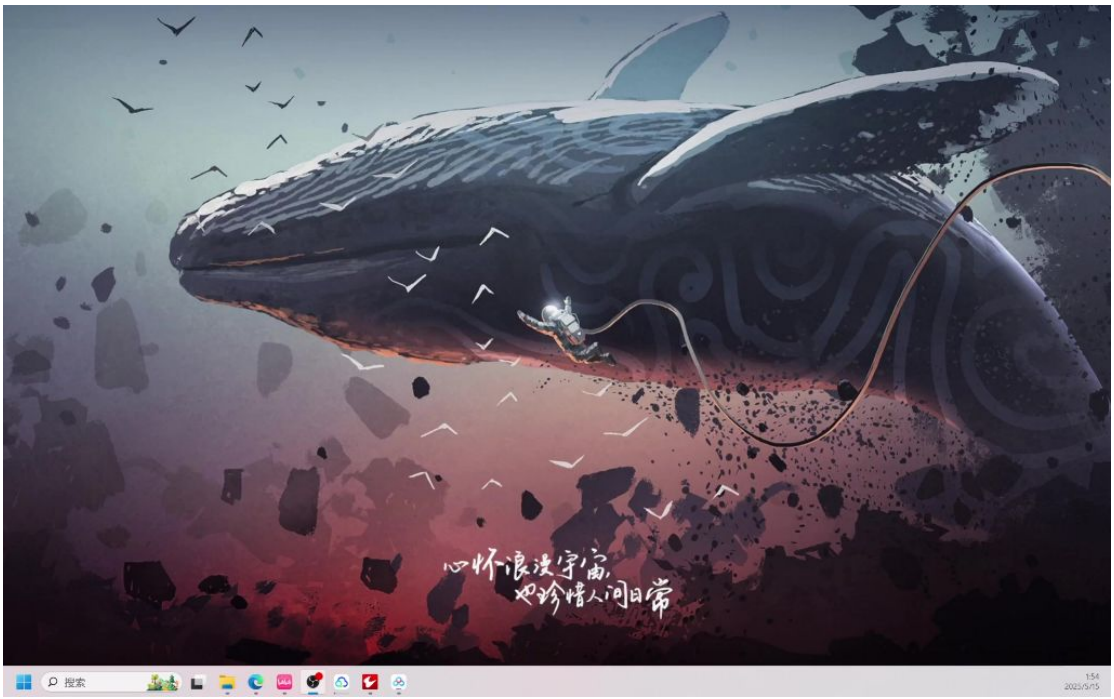

- **卖方马后炮现象**：果链反弹时研究员强调两周前已预判逻辑，但机构内部存在严重分歧
- **豁免权博弈**：核心争议在于苹果能否获得供应链豁免权，导致买卖双方观点对立
- **操作建议**：若相信苹果能获豁免，下跌时B1点（买点1）出现即是加仓时机

2. 卖方态度与加仓点 04:00

- **卖方行为特征**：作为不直接操盘方，卖方更倾向情绪化推荐，常出现"该补仓就补仓"的绝对化表述
- **实战策略**：当股价跌破关键位时，需区分真实出货与对倒出货，B1信号出现配合资金抄底才是有效买点
- **指标验证**：MACD指标出现背离时可增强买入信心，但无背离时仍需坚持B1交易纪律

3. 少妇战法与操作周期 04:36

- **时间窗口**：采用日线级别操作，持仓5-10个交易日必须出结果，漏破止损线立即离场
- **核心逻辑**：积小胜为大胜，通过高频小额盈利积累收益，适合不熟悉市场的投资者练手
- **命名由来**：战法要求像照顾少妇般精心照料每个仓位，得名"少妇战法"

4. 仓位管理与资金分配 05:31

- **小资金分配**：10万资金分3-5个仓位，单仓2-2.5万，留1万机动资金
- **中资金配置**：50-100万至少配8-10个标的，单仓不超过10万
- **超配原则**：遇到9分以上图形可突破常规配置，但需严格控制总风险敞口
- **买入技巧**：大额买单可分3-5次执行，以前日收盘价为基准建立"买入区域"概念

5. 市场走势与操作策略 07:50

- 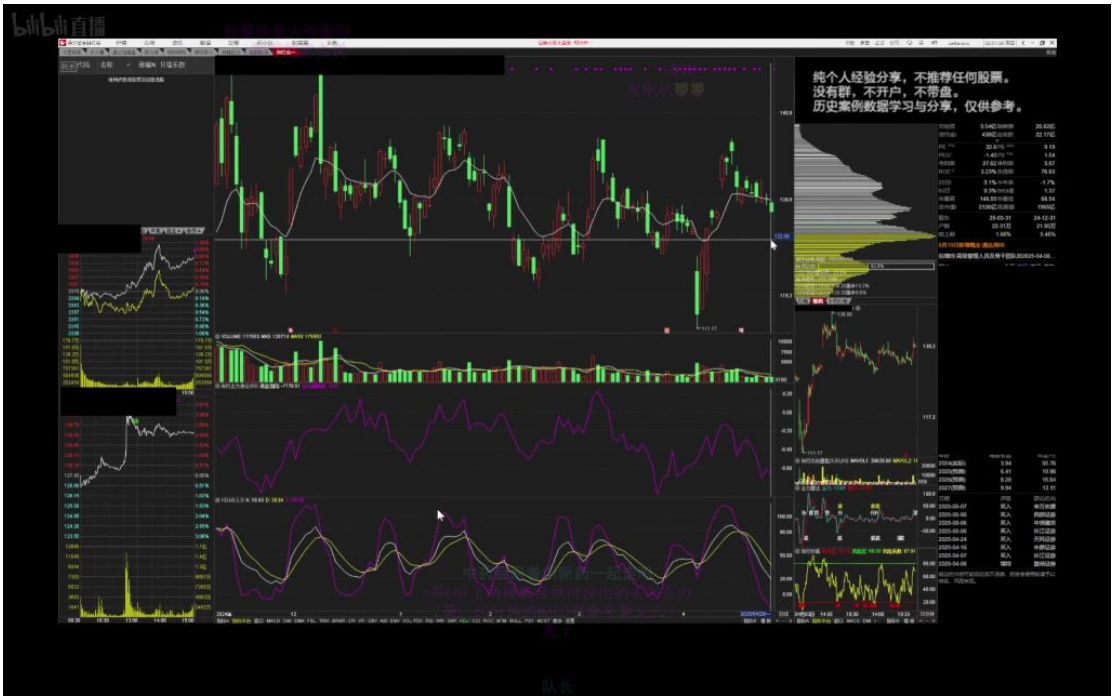

- **横盘买点**：在上涨转横盘阶段，任何KDJ指标J值大幅负值都是优质买点
- **图形评分**：连续横盘末期的买点评分降为7-8分，属高风险博弈机会
- **止损设置**：横盘区间下沿设止损，突破前高可转为持有策略

6. 港股与大A的走势对比 08:57

-

- **涨跌同步性**：港股波动幅度通常大于A股，但涨跌趋势具有比例一致性
- **风险警示**：港股从59跌至36的幅度（约40%）远超A股同期跌幅，需注意波动风险
- **操作建议**：不建议分开观察两地走势，应统一分析核心逻辑

7. 化工板块的看法 09:31

- **行业定位**：当前市场环境下化工非主线板块，年内缺乏轮动逻辑支撑
- **资金偏好**：机构资金明显回避化工板块，建议投资者同步规避
- **例外情况**：仅当出现"峰哥"等特殊催化剂时可短期关注

8. 买入区域与成本平缓 10:01

- **区域定义**：以前日收盘价为基准，次日开盘价不出现大幅跳空即构成买入区域
- **成本控制**：通过分批建仓平缓成本，但需注意无法预判后续价格走向
- **执行要点**：单笔建仓与分批建仓无绝对优劣，取决于投资者交易习惯

9. 横盘震荡与买点判断 10:41

- 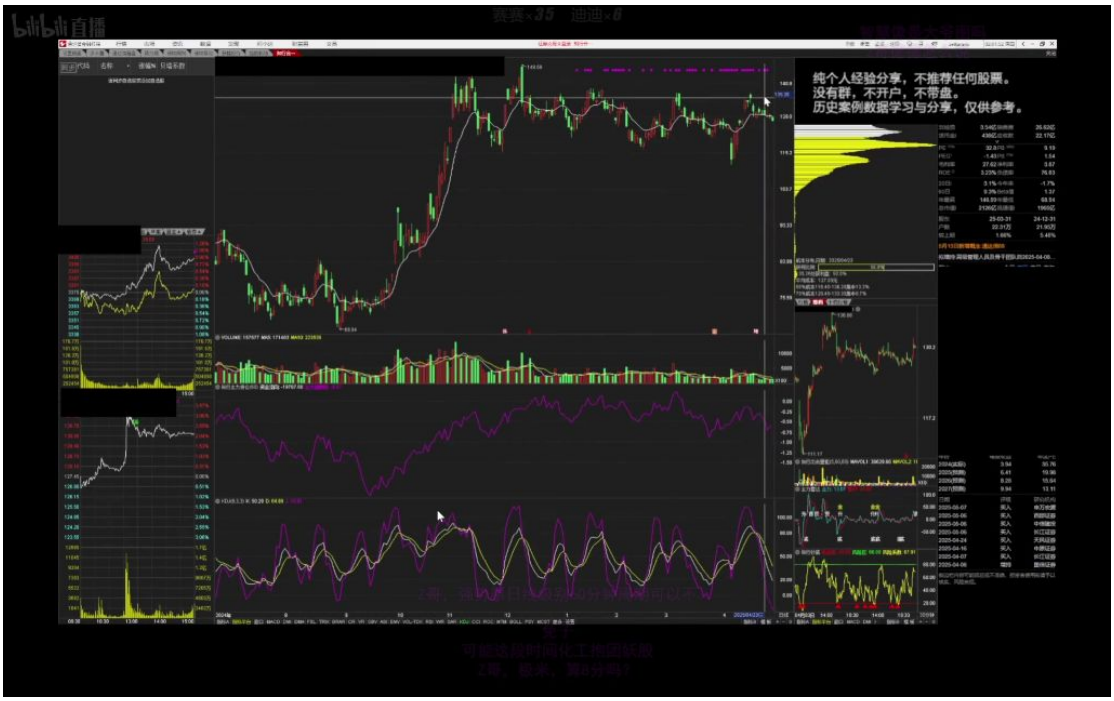

- **理想图形**：股价横盘不破位配合KDJ的J值大幅负值，构成9分买点
- **案例解析**：展示具体个股横盘阶段出现的三次B1买点，最终突破前高
- **持仓策略**：站上BBI白线后转为持有策略，等待趋势延续

二、少妇战法 11:58

1. 核心概念

- **学习周期**：需要长期积累，类似九年义务教育，需400多节课的系统学习才能掌握精髓
- **实践要点**：
  - 不能急于求成，需要循序渐进
  - 单次讲解难以完全掌握，需反复实践
  - 核心在于建立肌肉记忆和交易直觉

2. 实战应用

- **止损设置**：
  - 关键位置设止损点，如52元价位

    - 窄幅震荡区域不宜操作
    - MACD大幅背离时需谨慎
- **图形选择**：
    - 优先选择完美图形
    - 避免周线下跌趋势的股票
    - 日线顺大势、逆小势时仓位控制在10%

3. 例题：三环陶瓷材料作为供应链的例子 16:44

- 题目解析
    - **案例特点**：陶瓷手机壳供应商，毛利率不高
    - **市场表现**：依赖机构资金轮动
    - **投资建议**：优先选择行业龙头
    - **核心结论**：供应链环节投资价值有限，应聚焦核心企业

4. 资金管理

- **仓位控制**：
    - 低波红利做波段需保持半仓
    - 主仓长期持有1-2年
    - 短线操作仓位不超过10%
- **交易频率**：
    - 避免同时操作20个标的
    - 夏季行情谨慎参与
    - 连续下跌趋势中只在最低点试探性建仓

5. 例题：nike例子 20:53

- 题目解析
    - **行业地位**：全球运动品牌龙头

    - **投资逻辑**：小行业中龙头效应显著
    - **比较分析**：宁子需参考nike发展路径
    - **操作建议**：5月12日案例显示需设止损位

6. 集合竞价技巧

- **卖出策略**：
    - 避免贪图几分钱差价
    - 直接挂跌停价确保成交
    - 尾盘操作更有效率
- **买入策略**：
    - 挂限价单避免追高
    - 不参与激烈竞价过程
    - 大单一次性敲入

7. 例题：宁子产品丰富例子 24:05

- 题目解析
    - **选择标准**：PB估值是核心考量
    - **产品对比**：踏子产品更丰富但估值过高
    - **投资决策**：宁子因估值优势被选中
    - **风险提示**：避免三六一、特步等机构混乱的企业

8. 曼城阵容策略

-

- **核心持仓**：
  - 主仓罗德里长期持有
  - 新前锋等作为战术配置
- **替补策略**：
  - 青花儿、智慧等作为短线操作标的
  - 不进球及时止损
  - 保持阵容灵活性

三、ST股票投资策略

1. 历史背景与现状

- **黄金时期**：2010年前后ST股票火爆，核心逻辑是借壳重组预期
- **现状变化**：
  - 注册制实施导致供给过剩
  - 熊市思维主导市场环境
  - 监管强化（并购重组严管+退市制度加强）

    - 公募新规明确禁止参与ST投资

- **风险警示**：近两个月预计20-30只ST股票退市，退市后无回旋余地

2. 投资建议

- **核心观点**：当前ST投资等同于赌博，应完全规避
- **类比说明**：如同放弃良家选择高风险对象，或放弃澳门正规赌场选择地下赌局
- **典型案例**：王亚伟时代ST投资策略已完全失效

四、完美图形交易策略

1. 基本操作原则

- **入场时机**：
    - 避免追高连续涨停股
    - 应在第一波上涨回调后的相对低位介入
- **核心逻辑**：博取第二波反弹行情，而非追涨杀跌
- **常见误区**：盲目排斥所有翻倍股票，实际上需区分追高和回调介入

2. 少妇战法实施细则

- **卖出信号**：
    - BBI指标线下连续两根K线无法突破时必须卖出
    - 单根K线下破后反弹不构成卖出信号
- **仓位管理**：
    - 初始建仓50%
    - 盈利后采用"放飞"策略（卖出部分锁定利润）
    - 保留底仓观察白线走势
- **心理建设**：A股永远不缺机会，严格止损不怕踏空

五、实战案例分析

1. 比亚迪投资案例

- **基本面支撑**：
  - 英国市场Q1销量9000+辆
  - 巴西市场Q1销量20000+辆
  - 主要出海国家电车销量排名前二
- **操作建议**：
  - 262-400元完成估值修复
  - 400元以上需等待Q3/Q4数据验证
  - 当前可采用少妇战法半仓持有

2. 半导体投资策略

- **核心逻辑**：赌国产替代进程，与技术面形成共振
- **操作要点**：
  - 严格按B1轮次进场
  - 设置明确止损/止盈位
  - 忽略短期政策噪音（如关税变动）
- **错误示范**：过度关注新闻面导致情绪化交易

六、投资心法总结

1. 新手常见误区

- **问题类型**：
  - 连续涨停股B1风险（相当于大学难度）
  - 周线下跌趋势抄底（违背顺势原则）
  - 过度关注除权等次要因素

- **解决方案**：坚持做"小学难度"的标准完美图形

2. 资金管理进阶

- **复利路径**：
  - 第一阶段：2万→20万（10倍）
  - 第二阶段：20万→100万（5倍）
- **关键要点**：
  - 严格止损控制回撤
  - 资金规模扩大后需调整持仓结构
  - 阶梯式增长比直线暴利更可持续

3. 市场噪音应对

- **典型案例**：小米汽车舆论风波
- **应对策略**：
  - 聚焦核心数据（月销2.8万辆+订单周期）
  - 区分有效信息与流量炒作
  - 龙头股必然伴随争议（特斯拉历史经验）
- **本质认知**：企业价值最终由市场数据验证，非舆论决定

七、知识小结

主题	核心观点	关键策略/方法	风险提示	案例/示例
少妇战法	积小胜为大胜，专注完美图形交易	- 10万资金分3-5个仓位（2-3万/仓） - **B1买点**（背离低位） - 白线止盈/止损规则	下跌趋势不适用，需严格止损	米儿回调后B1买点反弹（4月7日操作）

曼城阵容策略	核心持仓长期持有，替补仓灵活交易	- 港股前高需减半仓（如迪迪400点位） - 新前锋/青花儿等可做短线	短期涨幅过大需警惕回撤	迪迪估值修复后进入观察期
ST股与高风险标的	注册制后ST重组逻辑失效	避免赌博式交易，优先选择村委会背书标的	**退市风险**高，流动性差	对比2000年借壳行情与当前严监管环境
机构出货与B1机会	出货阶段创造低吸机会	- MACD底背离+横盘末期 - 需区分自救与真出货	需结合量价与趋势判断	半导体板块出货后新资金抄底案例
消息面干扰应对	忽略短期噪音，紧盯数据	- 关税/政策消息不改变趋势 - 苹果链豁免权争议案例	卖方研报存在马后炮风险	果链反弹中机构分歧（招商vs华泰）
仓位管理原则	动态平衡风险与收益	- 浮盈仓位可超配 - 新开仓需严格成本控制	避免过度分散（20仓难管理）	低波红利银行端购买图便利案例
期货与衍生品警告	非专业投资者慎入	高杠杆易导致本金归零	**流动性风险**与爆仓风险	强调“少妇都娶不到”比喻
市场情绪利用	恐慌中寻找背离机会	- 连续下跌后搏反弹 - 需设定硬止损点	需避免“接飞刀”	港股与A股跌幅比例差异分析
龙头股选择逻辑	宁子（宁德时代）vs踏子（其他）	- PB估值优先 - 产品矩阵丰富度考量	单一业务透支风险	三环集团陶瓷机身供应链毛利率案例
小米事件评论	黑流量反证品牌成功	- 盯住订单周期（42-46周） - 无视自媒体噪音	短期舆情冲击不改长期趋势	对比特斯拉刹车失灵事件历史