-- 以下为AI生成的图文笔记内容 --

一、少妇战法 00:00

- **选股标准**：专注于上涨趋势中的股票，忽略PE、市盈率等基本面指标
- **操作区间**：在上涨趋势转为区间震荡时，前4-5次震荡都可操作
- **止损设置**：必须设定好止损点位，控制风险
- **案例参考**：韩网股票（仅作案例说明，非推荐）是典型的上涨趋势案例
- **战法类型**：包含B1战法和BB2战法两种具体操作方法
- **收益特点**：理论上一年可获得稳定收益，实际操作中难以完美执行
- **核心原则**："顺大势逆小势"开仓，即在整体上涨趋势中寻找短期回调机会

二、股票案例分析 02:50

1. 股票图表类型识别 02:57

- 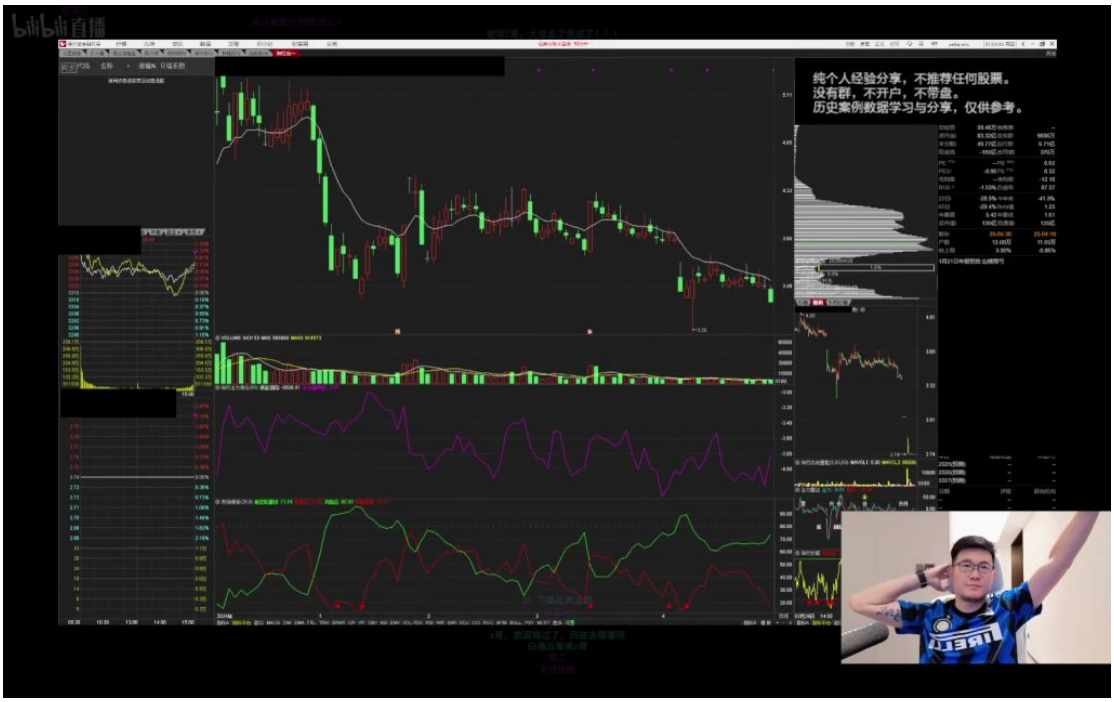

- **上涨趋势图**：连续创新高，每次回调都是潜在买入机会（如韩网案例）
- **大野图特征**：连续下跌后横盘，且重心持续向下，BB指标向下
- **危险信号**：出现连续一字跌停是典型的大野图末期特征

2. 连续下跌后横盘的风险 03:20

- 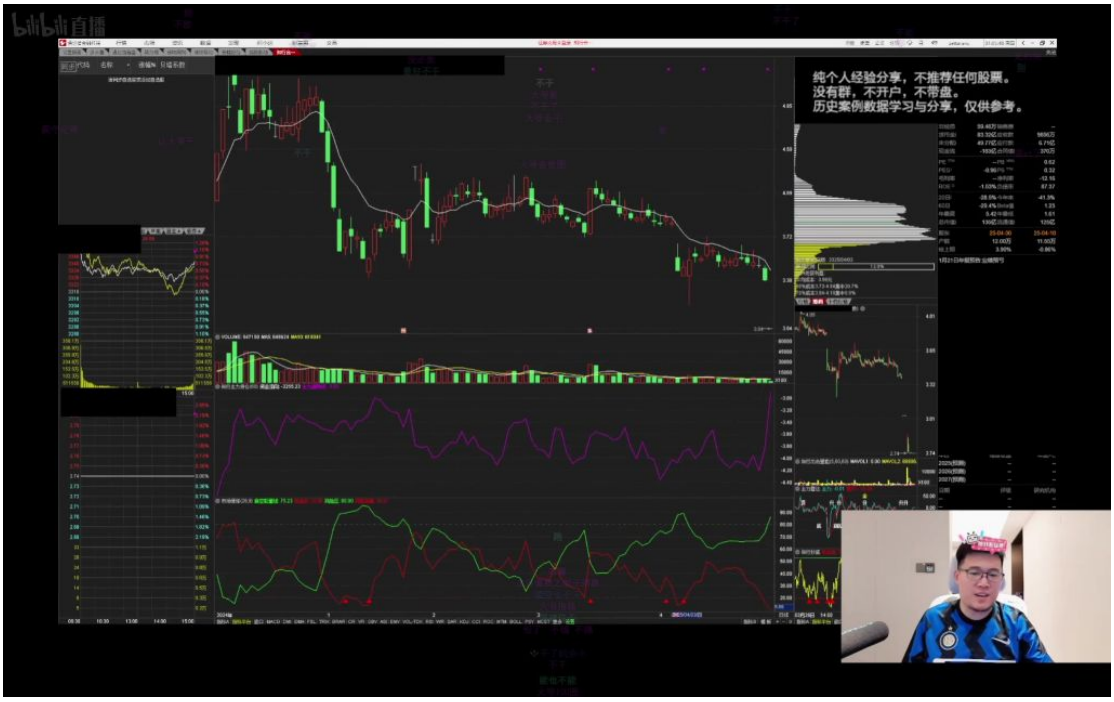

- **风险特征**：即使中间出现涨停反弹，整体趋势仍向下
- **操作禁忌**：绝对不要在大野图中尝试抄底
- **加速信号**：末期容易出现连续一字跌停的加速下跌

3. 股票操作策略讨论 03:37

- **B1点操作**：在上涨趋势中，每次B1点理论上都可操作，需严格止损
- **失败处理**：当最后一次破位时立即止损，只承受一根K线的损失
- **叠加收益**：从去年至今，理论叠加收益可达3倍（实际难以实现）

4. 股票加速上涨或下跌的先兆 04:40

- 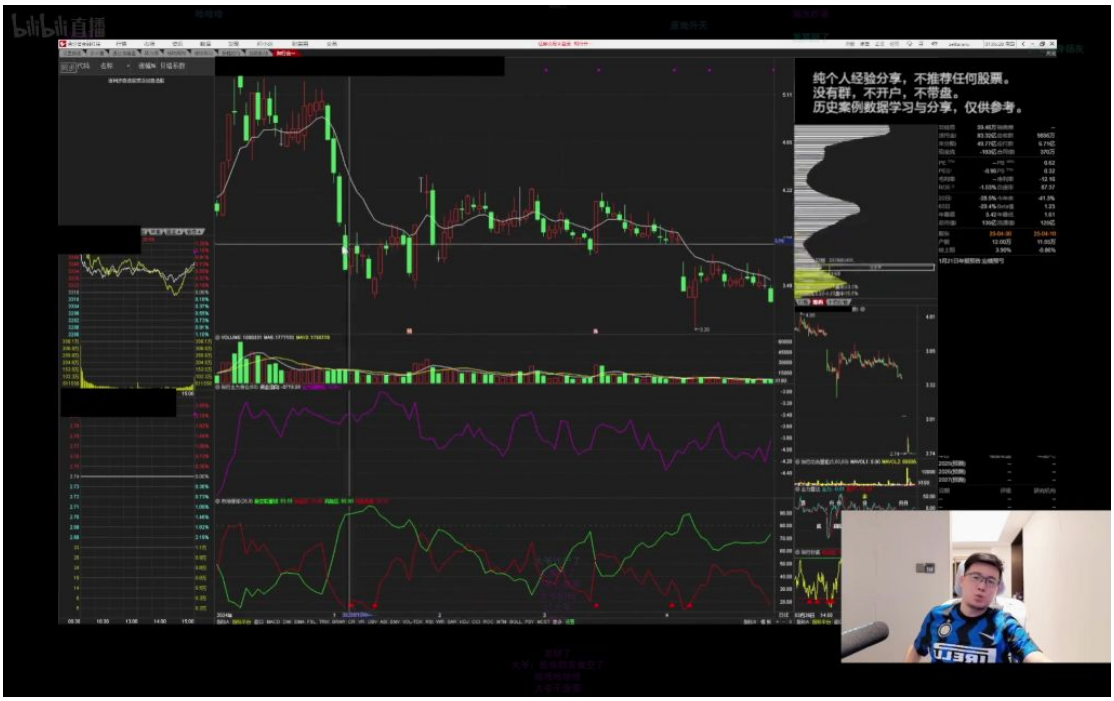

- **先兆特征**：连续低点不破后再创新低是危险信号
- **券商概念提醒**：红参是券商概念股，其走势应与券商板块一致
- **操作警示**：这种图形后期容易加速下跌，务必避免参与

5. 股票连续上涨后的操作建议 05:09

- 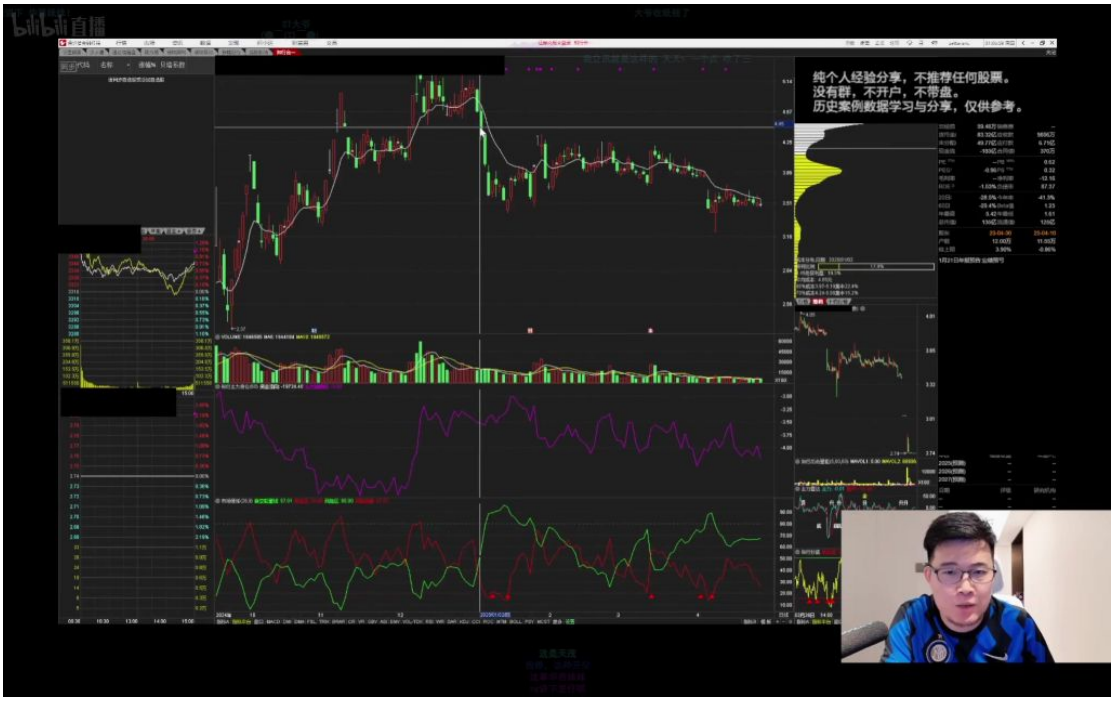

- **机会把握**：每次回调都是买入机会（如韩网走势）
- **必输一次**：长期操作后必定会遭遇一次失败

- **止损纪律**：失败时立即止损，绝不拖延
- **趋势对比**：连续上涨图形与连续下跌图形形成鲜明对比

三、知识小结

知识点	核心内容	易混淆点/风险提示	难度系数
“少妇战法”交易策略	在上涨趋势的股票区间震荡阶段操作（前4-5次可做），**顺大势逆小势**，设止损位；例：韩网股上涨趋势转区间震荡时适用	需区分**上涨趋势中的震荡**vs **下跌趋势中的横盘**（后者风险高）	★★★
B1/BB2战法开仓点	上涨趋势中回调至支撑位（B1信号）时介入，**叠加多次收益**；例：韩网股B1点累计收益理论可达3倍	最后破位下跌时会亏损1次，需严格止损（**“只输一根K线”**）	★★
大野图（下跌趋势）特征	连续下跌后横盘且**重心下移**、BBI向下，即使偶有涨停也难把握；例：红参股（券商属性）的下跌趋势	易误判为底部反弹，实际可能**加速下跌**（如一字跌停）	★★★★
强者恒强原则	专注上涨趋势股，避免抄底下跌股；**破位即离场**，不恋战	混淆**券商概念股（如红参）**与医药股属性	★★
交易心态控制	无机会时保持观望，**“市场没有机会时就练练”**	避免情绪化操作（如“大爷跟我冲”式抄底）	★