universität innsbruck

PS Software Engineering 2023S | Group 5 Team 2

Kristina Aleksandrova, Amir Dzelalagic, Lukas Geisler, Daniel Stöffler, Elizaveta Terente

Software Architektur

- Benutzerrollen und Funktionen
- Accesspoint und Sensorstation Entitäten
- Datenspeicherung und -erfassung
- Audit-Protokolle
- Accesspoint hat reduziertes Fachliches Klassendiagramm

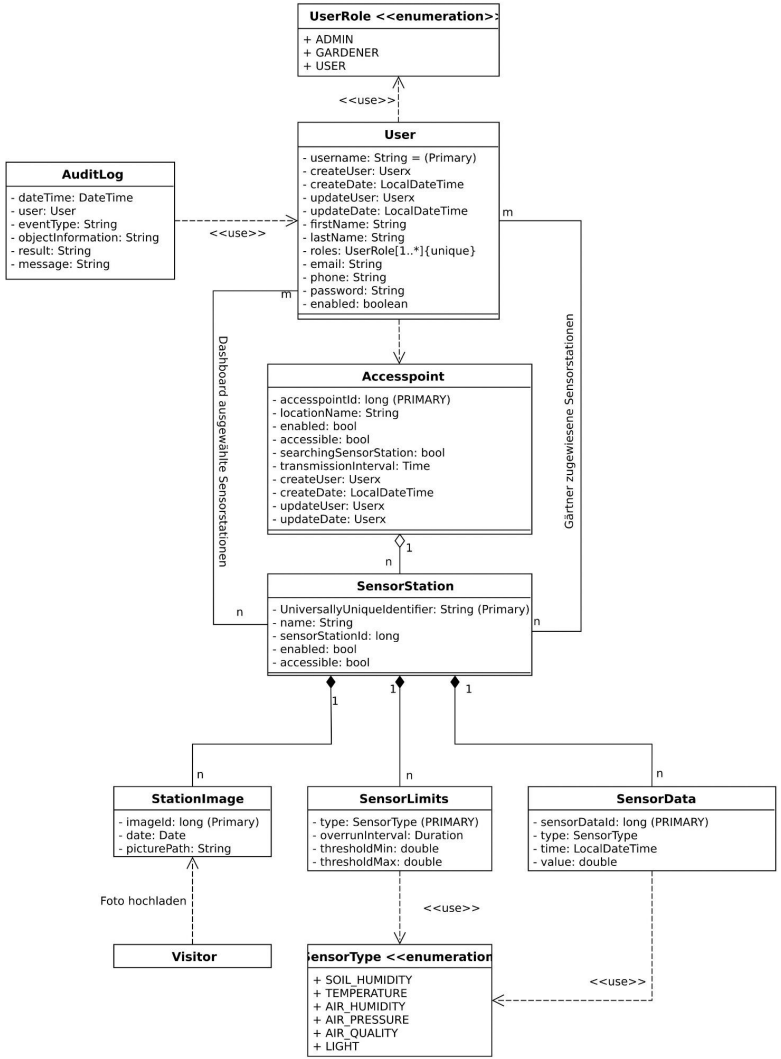

universität innsbruck

IoT und Systemzuverlässigkeit

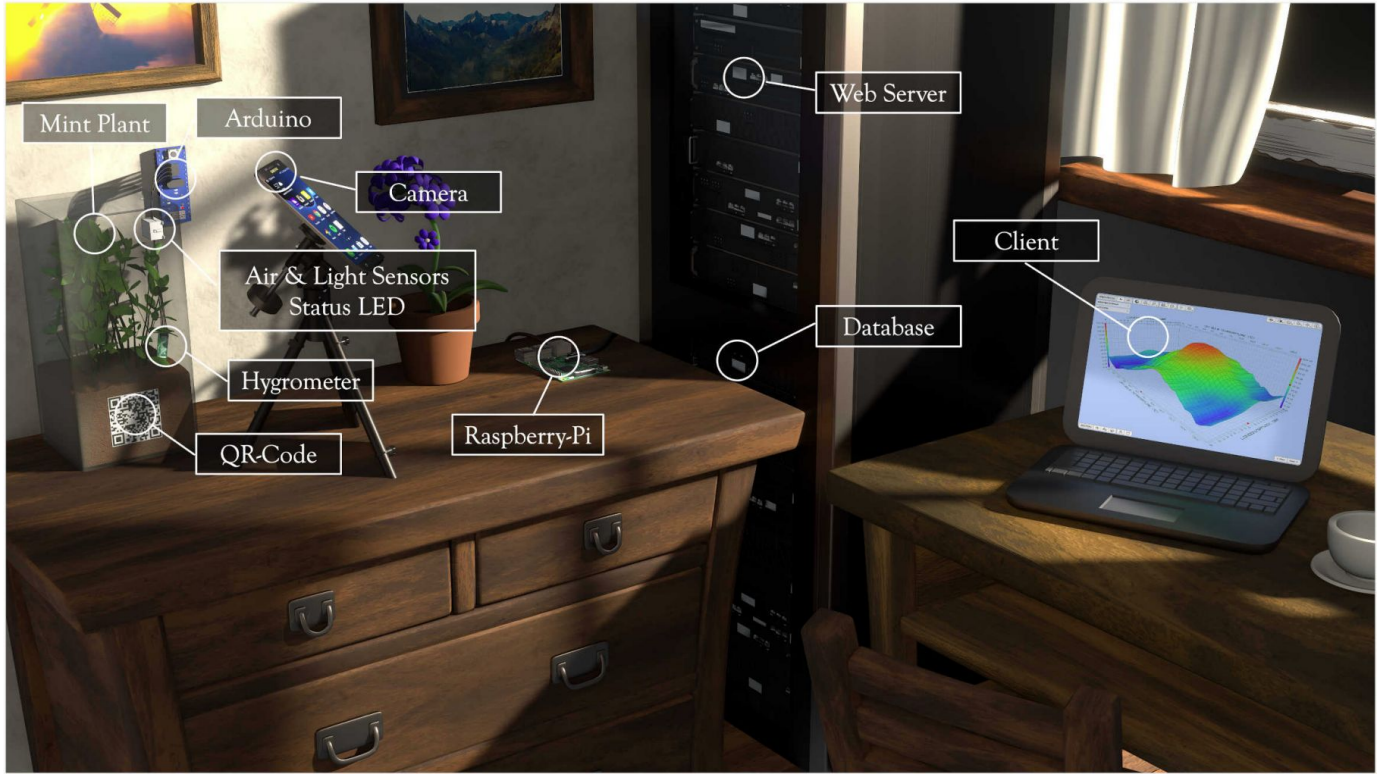

Softwarequalität

- GitLab
- SonarQube
- JUnit-Tests
- Fehlerbehebung
- Dokumentation

QUALITY GATE STATUS

Failed

3 conditions failed

C	Reliability Rating on New Code is worse than A
46.67%	Duplicated Lines (%) on New Code is greater than 3.0%
0.0%	Security Hotspots Reviewed on New Code is less than 100%

Fix issues before they fail your Quality Gate with SonarLint in your IDE. Power up with connected mode!

MEASURES

New Code
Since March 18, 2023
Started 3 months ago

Overall Code

112	Bugs		Reliability C
0	Vulnerabilities		Security A
55	Security Hotspots	0.0% Reviewed	Security Review E
3d 4h	Debt	242 Code Smells	Maintainability A

63.1% Coverage on 802 Lines to cover — 86 Unit Tests

48.9% Duplications on 9.3k Lines — 189 Duplicated Blocks

Projektmanagement

- 7 Meilensteine
- Aufgabenverteilung nach Interessen und Fähigkeiten
- Kommunikation über Discord und WhatsApp
- Regelmäßige Meetings zur Klärung von Fragen

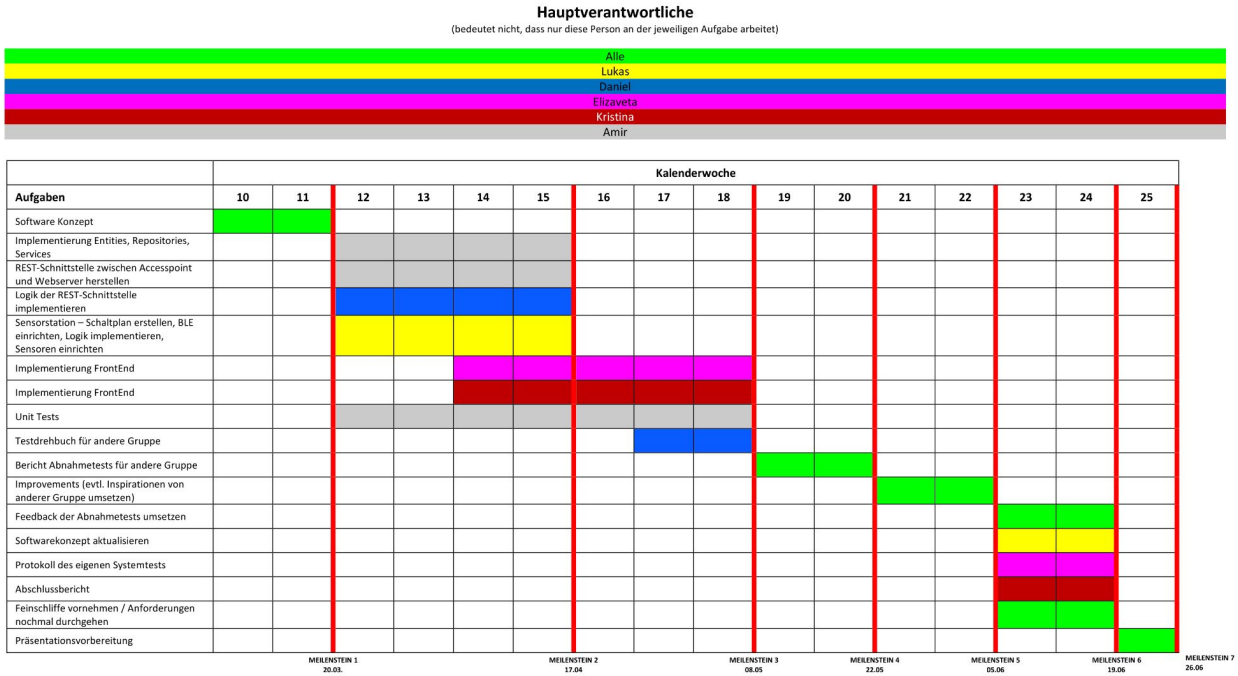

Hauptverantwortliche

(bedeutet nicht, dass nur diese Person an der jeweiligen Aufgabe arbeitet)

- Alle
- Lukas
- Daniel
- Elizaveta
- Kristina
- Amir

	Kalenderwoche															
Aufgaben	**10**	**11**	**12**	**13**	**14**	**15**	**16**	**17**	**18**	**19**	**20**	**21**	**22**	**23**	**24**	**25**
Software Konzept																
Implementierung Entities, Repositories, Services																
REST-Schnittstelle zwischen Accesspoint und Webserver herstellen																
Logik der REST-Schnittstelle implementieren																
Sensorstation – Schaltplan erstellen, BLE einrichten, Logik implementieren, Sensoren einrichten																
Implementierung FrontEnd																
Implementierung FrontEnd																
Unit Tests																
Testdrehbuch für andere Gruppe																
Bericht Abnahmetests für andere Gruppe																
Improvements (evtl. Inspirationen von anderer Gruppe umsetzen)																
Feedback der Abnahmetests umsetzen																
Softwarekonzept aktualisieren																
Protokoll des eigenen Systemtests																
Abschlussbericht																
Feinschliffe vornehmen / Anforderungen nochmal durchgehen																
Präsentationsvorbereitung																

MEILENSTEIN 1 20.03. | MEILENSTEIN 2 17.04 | MEILENSTEIN 3 08.05 | MEILENSTEIN 4 22.05 | MEILENSTEIN 5 05.06 | MEILENSTEIN 6 19.06 | MEILENSTEIN 7 26.06

universität innsbruck

Lessons Learned - Kommunikation

- Kommunikation im Team
- Unterschätzung des Arbeitsaufwands

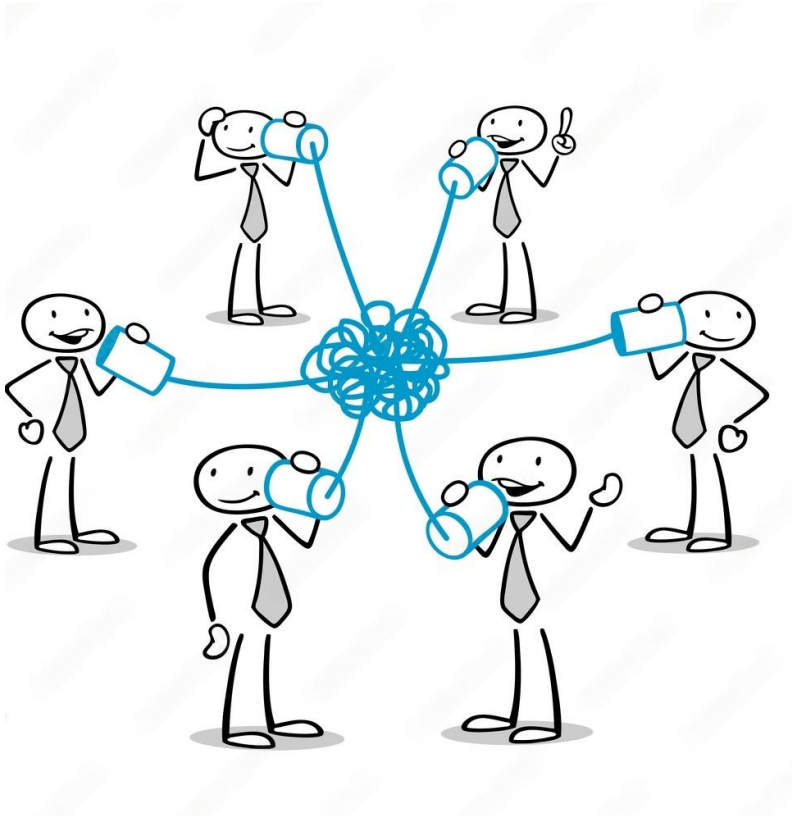

Live Demo

Plant Health

www.uibk.ac.at