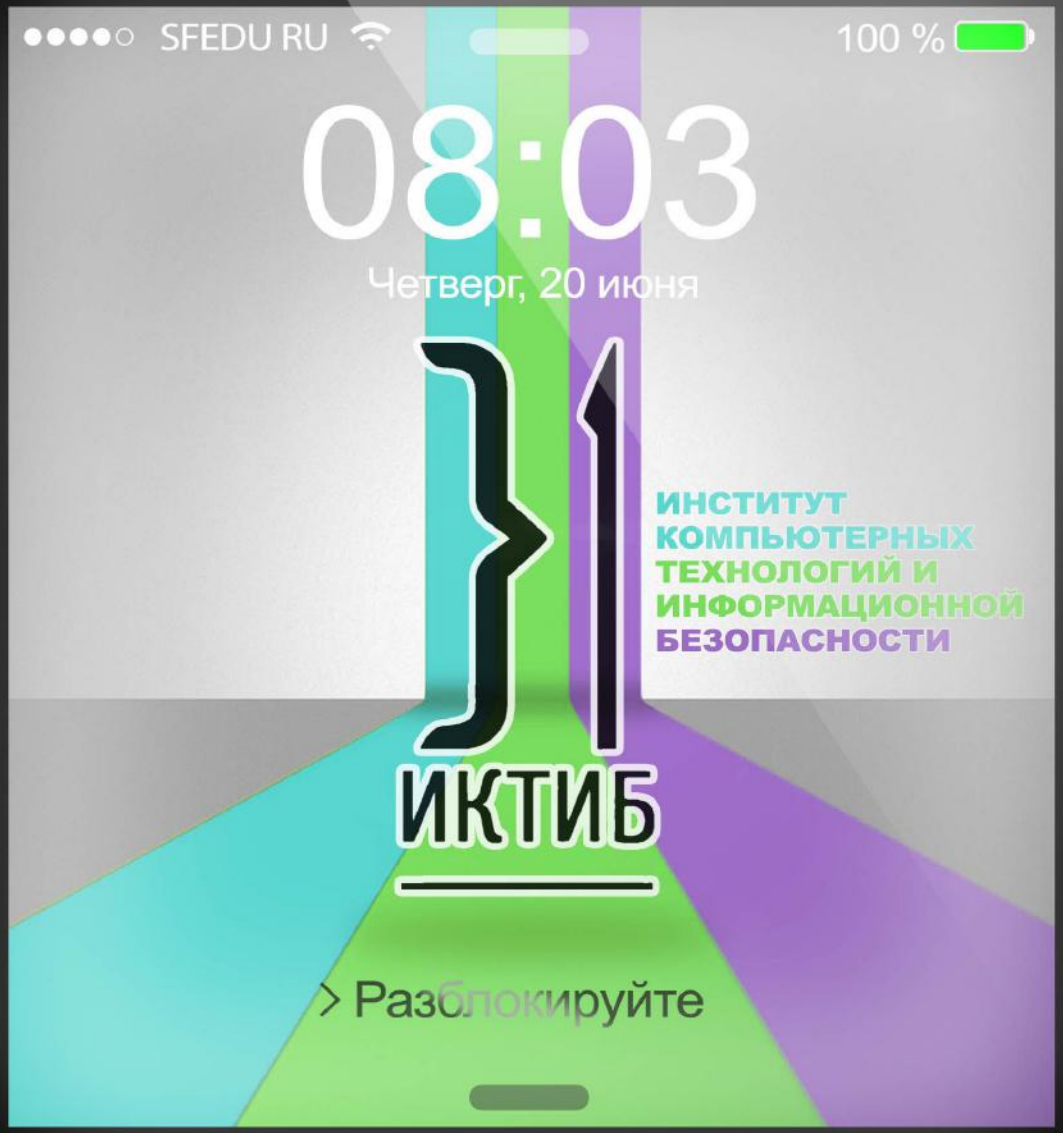

Набери 100 баллов по ЕГЭ или
стань призёром олимпиады из списка Минобрнауки РФ –
получи грант 15 000 - 20 000 рублей

#ИКТИБ

Taganrog city
2019

SFEDU RU 08:19 100 %

Сообщ. ИКТИБ Подробно

Привет!))) Благодарим тебя, что ты воспользовался нашей системой поддержки поступающих в Институт компьютерных технологий и информационной безопасности Южного федерального университета! Для получения необходимой информации пройди по указанным ссылкам)))

SMS/MMS/PAGE START Отпр.

SFEDU RU 08:23 99 %

Сообщ. ИКТИБ Подробно

02.03.03 Математическое обеспечение и администрирование информационных систем
(Разработка и администрирование информационных систем)
Кафедра математического обеспечения и применения ЭВМ.....PAGE 1-2

09.03.01 Информатика и вычислительная техника
(Распределенные вычислительные системы и инфокоммуникационные технологии)
Кафедра вычислительной техники.....PAGE 3-4

09.03.01 Информатика и вычислительная техника
(Программирование и системная интеграция ИТ-решений)
Кафедра системного анализа и телекоммуникаций.....PAGE 5-6

09.03.02 Информационные системы и технологии
(Перспективные информационные технологии)
Кафедра систем автоматизированного проектирования.....PAGE 7-8

09.03.04 Программная инженерия
(Методы и средства разработки программного обеспечения)
Кафедра математического обеспечения и применения ЭВМ.....PAGE 9-10

10.03.01 Информационная безопасность
(Информационно-аналитические системы финансового мониторинга)
Кафедра информационно-аналитических систем безопасности.....PAGE 11-12

27.03.03 Системный анализ и управление
(Системный анализ и управление сложными системами)
Кафедра синергетики и процессов управления.....PAGE 13-14

09.05.01 Применение и эксплуатация автоматизированных систем специального назначения
(Автоматизированные системы обработки информации и управления)
Кафедра вычислительной техники.....PAGE 15-16

10.05.02 Информационная безопасность телекоммуникационных систем
(Разработка защищённых телекоммуникационных систем)
Кафедра информационной безопасности телекоммуникационных систем.....PAGE 17-18

10.05.03 Информационная безопасность автоматизированных систем
(Безопасность открытых информационных систем)
Кафедра безопасности информационных технологий.....PAGE 19-20

10.05.05 Безопасность информационных технологий в правоохранительной сфере
(Компьютерная экспертиза)
Кафедра безопасности информационных технологий.....PAGE 21-22

Проектная деятельность и международная мобильность.....PAGE 23-24
Возможности для студентов и правила подачи документов.....PAGE 25-26
Контрольные цифры приёма.....PAGE 27-28
Отзывы выпускников.....PAGE 29-33

SMS/MMS/PAGE START Отпр.

SFEDU RU 08:30 97 %

Сообщ. ИКТИБ Подробно

02.03.03 Математическое обеспечение и администрирование информационных систем
(Разработка и администрирование информационных систем)

Кафедра математического обеспечения и применения ЭВМ

Кем смогу быть (работать) потом?)))))))))

Инженер-программист)
Программист-разработчик баз данных)
Программист-разработчик Web- и мобильных приложений)
Программист-разработчик встраиваемых систем)
Администратор баз данных и информационных систем))))))

Чему меня смогут тут научить?)))

Поверь, без знаний не останешься;)))))
Тебя научат выполнять анализ предметной области, формализовать требования заказчика и создавать программное обеспечение таким, каким его хотят видеть и пользоваться другие люди: друзья, заказчики... весь мир, доступный через Интернет)))
Создавать программы и программные системы для Интернет, для мобильных устройств, с использованием баз данных и игровых движков и многое другое на базе языков программирования C/C++/C#, LISP/Haskell, Prolog, Assembler, ObjectPascal))))
Лаборатория мобильной и Веб-разработки SCINO традиционно пользуется огромным интересом со стороны студентов)))

Использовать современные системы программирования Visual Studio, Delphi; базы данных MSSql, MySQL, Oracle, операционные системы Windows/Linux/ Android/iOS)))
Применять системы технических расчетов Matlab и корпоративные программные системы 1С)))

SMS/MMS/PAGE 1 Отпр.

SFEDU RU 08:36 95 %

Сообщ. ИКТИБ Подробно

Еще:)))
Разрабатывать и реализовывать алгоритмы обработки данных и графической информации, создавать языки программирования, трансляторы, компиляторы и операционные системы.
Создавать и исследовать модели систем, применять методы параллельной обработки информации и интеллектуальной обработки данных на базе современного вычислительного оборудования.

Воу!!! Coool)))

Что есть помимо учебы?)

Ты сможешь участвовать в международных олимпиадах по программированию, региональных и всероссийских конкурсах стартапов.!!!!!!))))
Принимать участие в работе студенческих творческих объединений и спортивных секций самых разных направлений.
Посещать российские и международные студенческие конференции!))))
Принимать участие в выполнении научных и творческих проектов в научно-образовательном центре при кафедре МОП ЭВМ и в лаборатории мобильной и веб-разработки SCINO (компании INOSTUDIO).

Здорово!)) Где могу узнать больше ????)))

Вот, держи контакты))
Хусаинов Наиль Шавкятович (зав. кафедрой), khusainov@sfedu.ru
Балабаева Ирина Юрьевна (отв. за набор), ibalabaeva@sfedu.ru
Тел. кафедры МОП ЭВМ 8(8634)371-673
Следи за новостями кафедры МОП ЭВМ в соцсетях:
facebook.com/mopevm
vk.com/sed_announce

SMS/MMS/PAGE 2 Отпр.

SFEDU RU 09:19 90 %

Сообщ. ИКТИБ Подробно

09.03.01 Информатика и вычислительная техника (Распределенные вычислительные системы и инфокоммуникационные технологии)

Кафедра вычислительной техники

А какая профессия у меня будет?)))

Search Results

Ты сможешь работать в самых высокооплачиваемых и престижных отраслях:
- Инженер по аппаратному обеспечению
- Специалист по разработке интернет-приложений
- Программист
- Системный программист
- Администратор баз данных и локальных компьютерных сетей

Чему интересному я смогу научиться?:))))

Разрабатывать программно-аппаратные средства информационных систем: микропроцессорные, микроконтроллерные и проблемно-ориентированные системы.
Проектировать аппаратные и программные средств вычислительных машин, комплексов, систем и сетей различного назначения.
Программировать на различных языках – C#, Assember, SQL, HTML, Jscript, PHP.

Ух ты, ЗДОРОВО :)

SMS/MMS/PAGE 3 Отпр.

SFEDU RU 09:23 86 %

Сообщ. ИКТИБ Подробно

А также тебя научат разрабатывать и внедрять информационные технологии в управлении предприятием.
Заниматься эксплуатацией, техническим обслуживанием, администрированием, ремонтом средств вычислительной техники и компьютерных сетей.
Разрабатывать, модернизировать и тестировать аппаратные средства и программные продукты.
Разрабатывать и администрировать интернет-сайты и базы данных. Знать и применять облачные технологии и распределенные вычислительные системы.
Владеть методами и средствами защиты информации в вычислительных системах и компьютерных сетях.
Осваивать новые технологии в смежных областях науки, техники и бизнеса.

Ничего себе!!Очень интересно))

А чем я смогу заниматься помимо учёбы?)))

Участвовать в программах международного обмена студентами. Ездить на российские и международные студенческие конференции.
Принимать участие в работе студенческой лаборатории и основать свой стартап.

Куда обратиться за доп. информацией?))))))

Лови;))
Самойлов Алексей Николаевич (зав. кафедрой), asamoylov@sfedu.ru
Костюк Андрей Иванович (отв. за набор), aikostyuk@sfedu.ru
Тел. кафедры ВТ 8(8634) 371-656

SMS/MMS/PAGE 4 Отпр.

SFEDU RU 09:24 84 %

Сообщ. ИКТИБ Подробно

09.03.01 Информатика и вычислительная техника (Программирование и системная интеграция ИТ-решений)

Кафедра системного анализа и телекоммуникаций

Кем я потом смогу работать?:))

В самых высокооплачиваемых и престижных отраслях: программирование, аналитика, моделирование и проектирование бизнес-процессов и систем, внедрение ИТ-решений.

Вот одни из самых распространнеых профессий в данной области:
- Программист;
- Архитектор программного обеспечения;
- Менеджер продуктов в области информационных технологий;
- Специалист по информационным системам;
- Руководитель проектов в области информационных технологий;
- Системный аналитик ;)

Вопрос!!! Чему я смогу научиться?:))))))

Да много чему!!!
Программировать, проектировать и внедрять ИТ-решения мирового уровня, управлять проектами, анализировать и улучшать бизнес-процессы компаний. Ты получишь много полезных навыков в области информационной безопасности, сетевых технологий, программных продуктов 1С…

WOW! Мощно!!!!! :)

SMS/MMS/PAGE 5 Отпр.

SFEDU RU 09:25 80 %

Сообщ. ИКТИБ Подробно

А еще ты сможешь с легкостью управляться с продуктами таких именитых компаний, как Microsoft, Oracle, 1С, Cisco, D-Link. Научишься программировать на таких языках, как C++/C#, Python, Java и PHP. Сможешь моделировать и проектировать в нотациях UML, BPMN, IDEF.

Ууууx!Весомо конечно))

А какие есть занятия помимо учёбы?))))))

Ты сможешь участвовать в конкурсах и программах международного обмена, поучаствовать в ежегодных семинарах в Германии и Испании!!!
Заниматься наукой в студенческой лабораторий “SmartTech”, где тебя научат общаться с робототехническими системами и умной электроникой!

А где можно добыть еще информацию?))))))

Держи! Вот тут)))
Рогозов Юрий Иванович (зав. кафедрой), yrogozov@sfedu.ru
Кучеров Сергей Александрович (отв. за набор), skucherov@sfedu.ru
Тел. кафедры САиТ 8(8634) 371-787
Кафедра САиТ в соцсетях: vk.com/sait_ictis

SMS/MMS/PAGE 6 Отпр.

SFEDU RU 09:26 77 %

Сообщ. ИКТИБ Подробно

09.03.02 Информационные системы и технологии (Перспективные информационные технологии)

Кафедра систем автоматизированного проектирования

И я знаю, что ты собираешься поступать сюда!))

...и то, что ты досконально выучил все возможности и плюсы!!!
А ну, скажи мне, кем ты сможешь потом работать?))))

АХАХАХ)))))

Окей))))

В общем:))
IT-специалист в муниципальной и региональной администрации, в коммерческих фирмах, на крупных заводах и фабриках, оборонных предприятиях
Инженер-программист, системный администратор
Разработчик сетевых и телекоммуникационных систем
Менеджер отдела информационных технологий
Web-разработчик.))))

Всё верно))) и всё четко!))) Теперь скажи, чему мы сможем научить тебя?)))

Разрабатывать и совершенствовать, осваивать и применять информационные системы и технологии различного назначения.
Популярным языкам программирования C, Java, PHP, JS, Perl, C#, PL/SQL и др)))
Программным технологиям компаний Microsoft, IBM, Adobe, Oracle, SAP и других лидеров мировой IT-индустрии!!!

SMS/MMS/PAGE 7 Отпр.

SFEDU RU 09:31 75 %

Сообщ. ИКТИБ Подробно

А ещё???)))

Эээээм)))
Разработке сетевых информационных систем и управлению проектами по их созданию, внедрению, эксплуатации и сопровождению.
Развертыванию, конфигурированию и эксплуатации инфокоммуникационных систем и сетей в среде операционных систем MS Windows, Unix, Linux и других.

Дааа)) А ещё ты забыл упомянуть о том, что студенты направления 09.03.02 получат серьезную теоретическую и практическую подготовку в области теории информационных процессов и систем, CALS- и CASE-технологий, моделирования и проектирования, дизайна и эргономики, реализации, интеллектуализации и администрирования информационных систем различного назначения, освоения, внедрения и применения передовых информационных и образовательных технологий

А помимо учебы чем ты сможешь заниматься?)))))))))

Оооо, много чем))))
Выступать на российских и международных студенческих конференциях.
Участвовать в программах международного сотрудничества.
Заниматься в различных спортивных секциях, участвовать в КВН, "Что? Где? Когда?", художественной самодеятельности.)))
Пройти военную подготовку с последующим присвоением звания офицера запаса, а также продолжить свое обучение в магистратуре и аспирантуре ЮФУ!!!!!!

Всё правильно!)) И теперь последний и самый важный вопрос: где можно найти доп. инфу?)))

Вот контакты:)))))))
Курейчик Владимир Викторович (зав. кафедрой), vkur@sfedu.ru
Щеглов Сергей Николаевич (отв. за набор), snsheglov@sfedu.ru
Тел. кафедры САПР 8(8634)371-651

SMS/MMS/PAGE 8 Отпр.

SFEDU RU 10:02 70 %

Сообщ. ИКТИБ Подробно

09.03.04 Программная инженерия
(Методы и средства разработки программного обеспечения)

Кафедра математического обеспечения и применения ЭВМ

На какую работу я смогу устроиться?)))))

Программист))
Разработчик программ для мобильных устройств (Android, iOS)))))
Разработчик сайтов и сетевых сервисов)))
Архитектор программного обеспечения))
Администратор баз данных и компьютерных сетей, тестировщик ПО !!!)
И на любую другую работу, где нужны настоящие профессионалы-программисты

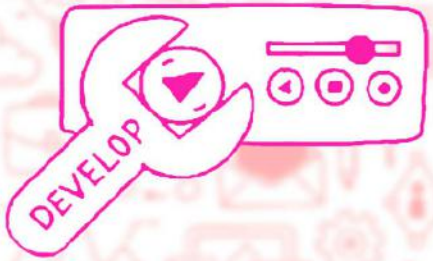

А чему я смогу научиться?)))))))))))

Ты будешь уметь:
Понимать, что нужно заказчику, лучше самого заказчика.
Спроектировать общую архитектуру программной системы.
Разработать самые эффективные алгоритмы решения практических задач
Организовать работу команды программистов.
Реализовать программную систему, используя лучшие языки программирования - C++, C#, Java, JavaScript, 1C, Python, Lisp, Asm и любой другой язык.
Убедиться, что система работает правильно, и убедить в этом заказчика.

Это очень здорово!!!)

Это еще не всё!!)))

SMS/MMS/PAGE 9 Отпр.

SFEDU RU 10:17 66 %

Сообщ. ИКТИБ Подробно

Еще ты сможешь:
Использовать программные средства и аппаратные платформы Microsoft, IBM, Matlab, Arduino, Raspberry.
Доказать ведущим фирмам, что ты будешь незаменимым сотрудником Google, Apple, Яндекса или Лабораторий Касперского.
Быть независимым разработчиком и защищать свои авторские права.
Получать прибыль от своей увлекательной работы.
Знать множество вещей, доступных только программистам-профессионалам.

Ого! Это круто!!!)))))))

А есть еще занятия, кроме учебных?)))

Конечно!))) Ты сможешь участвовать в программах международного обмена студентами)))
Ездить на российские и международные студенческие конференции, конкурсы стартапов, хакатоны))
Принимать участие в выполнении научных и творческих проектов в научно-образовательном центре при кафедре МОП ЭВМ и в лаборатории мобильной и веб-разработки SCINO (компании INOSTUDIO))).
Тренироваться и принимать участие в олимпиадах и даже Чемпионатах мира по программированию!!!)))))

Крууууто))А где можно узнать больше информации?)))

Вот контактная информация)))
Хусаинов Наиль Шавкятович (зав. кафедрой), khusainov@sfedu.ru
Балабаева Ирина Юрьевна (отв. за набор), ibalabaeva@sfedu.ru
Тел. кафедры МОП ЭВМ 8(8634)371-673
Следи за новостями кафедры МОП ЭВМ в соцсетях:
facebook.com/mopevm
vk.com/sed_announce

SMS/MMS/PAGE 10 Отпр.

SFEDU RU 11:15 65 %

Сообщ. ИКТИБ Подробно

10.03.01 Информационная безопасность
(Информационно-аналитические системы финансового мониторинга)

Кафедра информационно-аналитических систем безопасности имени профессора Л.С. Берштейна

А кем смогу потом работать?))))))))))))))

Вот, смотри, карьерные перспективы выпускника таковы)))))):
бизнес-аналитик;
специалист по информационной и финансовой безопасности;
руководитель IT-проектов;
эксперт по ERP- и BI-системам;
специалист по управлению рисками.

И кстати!!!)
Специалисты-аналитики требуются в банки и финансовые структуры, аналитические центры, IT-компании, органы государственной власти)))

Чему меня смогут научить???))))

Созданию, внедрению, эксплуатации и защите информационно-аналитических систем, обеспечивающих работу государственных учреждений, коммерческих банков и предприятий всех форм собственности!!!)))
Программированию на различных языках: C, C++, C#, JavaScript.
В ходе обучения на кафедре можно освоить сертифицированную программу CCNA Routing and Switching на базе академии CISCO))
Помимо подготовки в области информационных технологий, интеллектуальных систем и информационной безопасности, выпускники получают необходимые знания в области современной финансовой аналитики и правового обеспечения бизнеса)))))00000000

SMS/MMS/PAGE 11 Отпр.

SFEDU RU 11:31 63 %

Сообщ. ИКТИБ Подробно

Курсы по выбору студента ориентированы на практику и исследовательскую работу в команде. Результат обучения на кафедре – это фундаментальные университетские знания в сочетании с практическими навыками работы с современными информационно-коммуникационными технологиями))))))

Чем кроме учебы можно будет заняться?)

Ты сможешь:
Участвовать в российских и международных научно-практических конференциях, конкурсах и кейс-чемпионатах))
Принимать участие в работе студенческой лаборатории и основать свой стартап!!!!
Посещать студенческий киноклуб и интеллектуальный клуб “Что? Где? Когда?”)

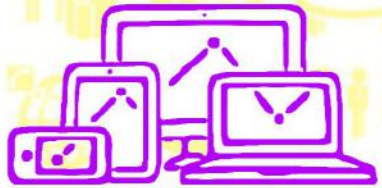

Крууууууууто!!!!!))))

Где можно узнать еще больше информации???)))

Больше инфы тут:)))
Целых Александр Николаевич (заведующий кафедрой), ant@sfedu.ru
Котов Эдуард Михайлович (отв. за набор), 8-988-588-73-17, emkotov@sfedu.ru
Тел. кафедры ИАСБ 8(8634) 371-743

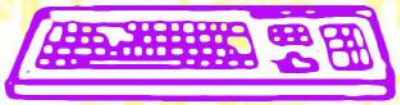

SMS/MMS/PAGE 12 Отпр.

SFEDU RU 11:33 62 %

Сообщ. ИКТИБ Подробно

27.03.03 Системный анализ и управление
(Системный анализ и управление сложными системами)

Кафедра синергетики и процессов управления

Чему здесь обучают?)))))))))))

Да много чему интересному)) Ты узнаешь, что такое agile, SCRUM, синергетика и эмоциональный интеллект. Тебе это очень поможет как работать в команде разработчиков, так и возглавлять ее.

Научат анализировать процессы в сложных системах, для которых нельзя сразу предложить стандартное решение. Будешь знать теорию систем, автоматического управления, оптимизации и принятия решений. Сможешь моделировать и проектировать!!! Будешь программировать на различных языках, создавать сложные информационные и микропроцессорные системы и продукты!!!

А это сейчас Важно ?)))

Да, как правило, системное мышление – это свойство уже сложившегося руководителя или ведущего специалиста, приобретенное опытным путем за годы работы. А вот если студент-выпускник уже имеет эти навыки изначально – это очень полезно и нужно работодателями.

А на работу кем смогу устроиться?:)

Потом ты сможешь работать на таких должностях, как:
- Системный аналитик))
- Инженер-программист)
- Специалист по программно-алгоритмическому обеспечению сложных информационно-управляющих систем.
- Специалист по разработке и эксплуатации систем промышленной автоматики, экспертных систем и систем принятия решений!!!)))

SMS/MMS/PAGE 13 Отпр.

SFEDU RU 12:15 55 %

Сообщ. ИКТИБ Подробно

А где уже работают выпускники этой кафедры?

Это ведущие ИТ-, инженерные и производственные компании – НКБ Вычислительных систем, ТАНТК им. Г.М. Бериева, ОКБ “Сухой”, Ростелеком, Транснефть, Газпром, Сбербанк Технологии, INOSTUDIO, OTP, Umbrella IT, DonRiver и др., список очень длинный!!!

А что есть помимо учебы?))))

Ну, в смысле, чем можно будет заняться помимо учебы???)))

Оооо, много чем))
Участвовать в программах международного обмена студентами, заниматься наукой в проектах кафедры, создавать веб-сайты, изучать электроприводы, строить квадрокоптеры, мобильные роботы, бионические протезы и др. в студенческой лаборатории «Кибернетика». Проходить практику на ведущих предприятиях и фирмах-разработчиках. Запускать свой стартап.

АААА!!! Здорово!!!))) А можно дальше продолжать обучение?

Да, в магистратуре по программе “Системный инжиниринг”, и далее в аспирантуре, сможешь стать ученым или преподавателем.

А пришли контакты кафедры плиз))) На всякий случай))

По всем вопросам обращаться сюда))
Попов Андрей Николаевич (заведующий кафедрой), anpopov@sfedu.ru
Мушенко Алексей Сергеевич (отв. за набор), asmushenko@sfedu.ru
Тел. кафедры СиПУ 8(8634) 360-839
Мы в соцсетях: vk.com/scp.ictis.sfedu

SMS/MMS/PAGE 14 Отпр.

SFEDU RU 12:18 53 %

Сообщ. ИКТИБ Подробно

09.05.01 Применение и эксплуатация автоматизированных систем специального назначения
(Автоматизированные системы обработки информации и управления)

Кафедра вычислительной техники

На какую работу потом смогу устроиться ?)

Вот список профессий:))))
Специалист по автоматизированным системам управления.
Программист АСУ и прикладного программного обеспечения.
Администратор баз данных и локальных компьютерных сетей!!
Начальник группы (отделения) автоматизации)))
Начальник (инженер) центра автоматизации воинской части))
Научный сотрудник военного учебного заведения)))))
Командир взвода обработки информации!)

Крууть)) А чему меня вообще научат ?)))))))

Осуществлять техническое обеспечение и администрирование средств автоматизированного управления военного и гражданского назначения.
Разрабатывать программно-аппаратные средства из состава АСУ: микропроцессорные, микроконтроллерные и проблемно-ориентированные системы))

SMS/MMS/PAGE 15 Отпр.

SFEDU RU 12:30 49 %

Сообщ. ИКТИБ Подробно

Программировать на различных языках – C++, JavaScript, SQL, C#.
Эксплуатировать различные системы передачи данных и компьютерные сети.
Осуществлять руководство и управление подчиненными подразделениями)))

Здорово!!!)) Чем можно будет заняться помимо учебы?)

Ооочень много чем!!!!)))) Например:
Участвовать в научно-исследовательских работах в области создания новых методов и технологий обработки, хранения, преобразования и передачи информации))))
Проводить опытно-конструкторские работы по разработке автоматизированных систем специального назначения, включая аппаратные средства, математическое, программное и информационное обеспечение.
Преимущества для поступающих на специальность: поступление в университет проводится по целевому набору; получение повышенной ежемесячной стипендии; в ходе прохождения учебных сборов и войсковой стажировки получение практических навыков в эксплуатации различных видов вооружения и военной техники; получение первого воинского звания офицера и всех установленных выплат при заключении первого контракта о прохождении военной службы; распределение на офицерские воинские должности после окончания университета!!!)))))))0)

Ого! Много как!))) Где можно узнать подробнее обо всем?)))

Держи контакты для связи;))))
Самойлов Алексей Николаевич (зав. кафедрой), asamoylov@sfedu.ru
Пьявченко Алексей Олегович (рук. направления), aopyavchenko@sfedu.ru
Тел. кафедры ВТ 8(8634)371-656

SMS/MMS/PAGE 16 Отпр.

SFEDU RU 12:32 47 %

Сообщ. ИКТИБ Подробно

10.05.02 Информационная безопасность телекоммуникационных систем
(Разработка защищённых телекоммуникационных систем)

Кафедра информационной безопасности телекоммуникационных систем

А работать потом кем смогу?)

Специалистом по защите информации в телекоммуникационных системах и сетях)))
Специалистом по проектированию программно-аппаратных средств защиты!!!
Специалистом по проектированию телекоммуникационного оборудования
Сетевым инженером))
Администратором телекоммуникационных систем и компьютерных сетей))))

:))А вообще, чему я могу научиться?)))))))))

Ты научишься:
Оценивать риски информационной безопасности, защищать данные, восстанавливать работу систем после сбоев))
Проводить тестирование безопасности (pentest), оценивать эффективность средств защиты, исследовать программы на уязвимость!!
Проектировать цифровые и аналоговые схемы)))
Разрабатывать защищенные телекоммуникационные системы и компьютерные сети, проектировать, подбирать и настраивать оборудование и программно-аппаратные средства, в том числе по программам Cisco CCNA Routing and Switching и CCNA Security)))
Знать и применять законы в области информационной безопасности.

SMS/MMS/PAGE 17 Отпр.

SFEDU RU 12:39 46 %

Сообщ. ИКТИБ Подробно

Круто конечно!!! :)

Есть чем заняться помимо учебы???)))))

Участвовать в программах международного обмена студентами.
Выступать с докладами на российских и международных студенческих конференциях.
Принимать участие в работе студенческого конструкторского бюро КИТ!!!!!))))

Здорово!!!!!!!!!!! 8D

А ЕЩЕ!!!!!!!!

Учиться и играть в команде CTF Ufologists (http://ictis.sfedu.ru/ctf/, http://ctftime.org/team/469)
Пройти обучение в учебном военном центре и получить звание офицера.

А есть какие-нибудь контакты?)))))

Конечно!)) Вот:
Румянцев Константин Евгеньевич (зав. кафедрой), rumyancev@sfedu.ru
Балабаев Сергей Леонидович (отв. за набор), sbalabaev@sfedu.ru
Тел. кафедры ИБТКС 8(8634)371-902

Who or what is the IT fighting?

SMS/MMS/PAGE 18 Отпр.

SFEDU RU 12:41 45 %

Сообщ. ИКТИБ Подробно

10.05.03 Информационная безопасность автоматизированных систем
(Безопасность открытых информационных систем)

Кафедра безопасности информационных технологий

Кем я смогу работать?:)

Специалист по защите информации (CiSO)
Администратор безопасности локальных вычислительных сетей

Специалист по защите персональных данных
Программист-разработчик систем информационной безопасности

Специалист по анализу безопасности (пентестер)
Вирусный аналитик

А чему нас научат?)))

Оценивать риски информационной безопасности, тестирование на проникновение (pentest), исследование ПО на уязвимости методами реверс-инжиниринга.
Обеспечивать защиту персональных данных, уметь восстанавливать работу систем при сбоях и взломах.

Программировать на различных языках - C/C++, assembler, Python, JS.
Использовать автоматизированные системы анализа защищённости (MaxPatrol, XSpider, Nesus, Metasploit).

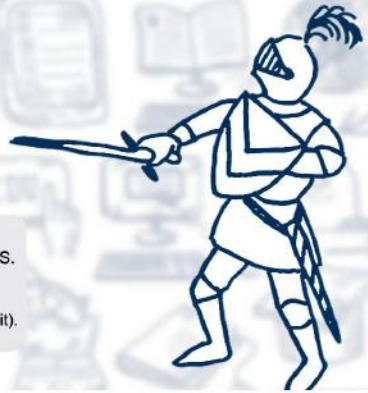

SMS/MMS/PAGE 19 Отпр.

SFEDU RU 12:59 39 %

Сообщ. ИКТИБ Подробно

Использовать программно-аппаратные средства организации защиты информации промышленного уровня от фирм Cisco, CheckPoint, Positive Technologies, SearchInform, Инфотекс, Алладин, InfoWatch, РусБИТех.
Учиться в Сетевой академии CISCO по программам Networking и CyberSecurity.
сбора, обработки, хранения и передачи информации и компьютерных сетей.
Разрабатывать новые методы обнаружения и предотвращения вторжений с использованием средств искусственного интеллекта и машинного обучения.

Знать и применять законы в области информационной безопасности.
Осваивать новые технологии в смежных областях науки, техники и бизнеса.
Запустить свой технологический бизнес в сфере информационной безопасности

КЛАСС!!!!!!))))))))))))))))

Чем можно будет заняться помимо учёбы?)))

Участвовать в программах международного обмена студентами.
Участвовать в международных исследовательских проектах и продвигать свои собственные.
Принять участие в чемпионате WorldSkills и выиграть его.
Хакнуть всю планету с командой CTF Ufologists http://ufoctf.ru

Здорово!!!:))))))))))))))))

Где я могу узнать дополнительную инфу???)

Вот контактная информация)))
Абрамов Евгений Сергеевич (зав. кафедрой), abramoves@sfedu.ru
Кашкаха Елена Альфредовна (отв. за набор).
Тел. кафедры БИТ 8(8634)371-905
Кафедра БИТ в соцсетях: vk.com/bitsecru, vk.com/ufoctf2017

SMS/MMS/PAGE 20 Отпр.

SFEDU RU 13:22 37 %

Сообщ. ИКТИБ Подробно

10.05.05 Безопасность информационных технологий в правоохранительной сфере
(Компьютерная экспертиза)

Кафедра безопасности информационных технологий

На какую работу потом смогу устроиться ?)

Специалист-эксперт по информационной безопасности
Специалист по информационному противодействию угрозам терроризма
Киберследователь, медиаполицейский
Администратор информационной безопасности

Крууть)) А чему меня вообще научат ?))))))

Проводить компьютерно-технические экспертизы при расследовании преступлений в сфере компьютерной информации
Участвовать в расследовании компьютерных преступлений, осуществлять сбор, закрепление и исследование доказательств их совершения (форензика)
Применять криминалистическую технику и специальные технические средства
Знать и применять законы в области информационной безопасности
Восстанавливать работу систем после сбоев и взломов
Проводить внутрикорпоративное расследование инцидентов информационной безопасности и предотвращать утечку информации

SMS/MMS/PAGE 21 Отпр.

SFEDU RU 13:45 31 %

Сообщ. ИКТИБ Подробно

А чему ещё ? :))))))!!!!!

Организация сбора, фиксации, обработки и хранения цифровых доказательств
Исследование атак на автоматизированные системы и web-серверы
Установление источников угроз и компьютерных атак
Расследование целевых и DDoS-атак
Выявление и пресечение фактов онлайн-мошенничества
Мониторинг сетевой активности, обнаружение троянских программ и скрытых каналов передачи данных

Здорово!!!)) Чем можно будет заняться помимо учебы?)

Участвовать в программах международного обмена студентами
Ездить на российские и международные студенческие конференции
Попасть на стажировку в компании, занимающиеся расследованием киберпреступлений и мошенничеств с использованием высоких технологий
Принимать участие в работе студенческой лаборатории
Учиться и играть в команде CTF Ufologists http://ufoctf.ru

Ого! Много как!))) Где можно узнать подробнее обо всем?)))

Вот основные контакты:))))
Абрамов Евгений Сергеевич (зав. кафедрой), abramoves@sfedu.ru
Аникеев Максим Владимирович (рук. направления), mvanikeev@sfedu.ru
Тел. кафедры БИТ 8(8634)371-905
Кафедра БИТ в соцсетях: vk.com/bitsecru, vk.com/ufoctf2017

SMS/MMS/PAGE 22 Отпр.

SFEDU RU 14:00 29 %

Сообщ. ИКТИБ Подробно

А расскажи, что такое проектная деятельность?))

Проектное обучение - это решение какой-либо проблемы, предусматривающей, с одной стороны, использование разнообразных приемов и средств обучения, а с другой - интегрирование знаний и умений из различных областей науки, техники и технологии.

А простыми словами - тебя научат работать в команде, принимать решения в коллективе, решать реальные задачи и эффективно планировать свое время. Это интересно и современно! 😜

Ну, а как это вообще проектное обучение? похоже на обычный предмет? ☺️

Это не совсем обычный предмет!!!! 🤗

Значит, смотри) В институте мы создаем для студента атмосферу адаптации к инновационной среде, чтобы пробудить у него желание принимать участие в различных инженерных соревнованиях, конкурсах, исследовательских грантах, питч - сессиях и хакатонах. Студент должен знать, что в его вузе есть такие места. Например, студенческое конструкторское бюро "КИТ", где студенты собираются для реализации своих проектов, обмениваются идеями и обсуждают технологические тренды.

А нам кто-то будет помогать в реализации наших идей? 😊

Ты будешь выполнять творческий проект в команде в течение определенного времени под руководством наставника. А также будешь разрабатывать реальный продукт - программу, сайт, робота, систему, всё то, что выберешь сам !

Вот это дааа 😲 Здорово)))!

SMS/MMS/PAGE 23 Отпр.

SFEDU RU 14:04 20 %

Сообщ. ИКТИБ Подробно

Могу ли я участвовать в программах стажировки в зарубежных вузах?!))

Да, конечно!!! ЮФУ имеет более 100 вузов партнеров, в которых можно проходить стажировку. 😎

Сколько стоит обучение в вузе партнере?

Для студентов ЮФУ обучение в вузе партнере БЕСПЛАТНО!))

А на какой срок может быть стажировка?)

Обычно от семестра до одного года...

Есть ли какие-то программы поддержки мобильности бакалавров и специалистов?

В ЮФУ ежегодно проводится конкурс для обучающихся на поддержку международной мобильности. Победитель получает 💰

А ещё какие нибудь варианты международной мобильности есть?))

Вариантов достаточно много. Например участие в грантах и международных программ, таких как Erasmus+

Что нужно для участия в этих грантах?

Участие осуществляется через конкурсных отбор путем предоставления документов, определенных грантом, и подтверждения уровня владения

ВАУ, очень интересно!!! хочется себя по пробовать во всем этом 🤓

Давай скорее к нам) Будем рады видеть тебя 🤗

SMS/MMS/PAGE 24 Отпр.

SFEDU RU 20:59 19 %

Сообщ. ИКТИБ Подробно

А по каким направлениям работает СКБ КИТ?))))))

Студенческое конструкторское бюро “КИТ” ИКТИБ, реализует проекты сразу в нескольких направлениях:
1. кибернетики;
2. перспективных информационных и образовательных технологиях;
3. информационной безопасности;
4. виртуальной реальности и 3D-моделирования;
5. современных транспортных технологиях (SmartTech)
6. интеллектуальных вычислительных систем)))
Если хочешь узнать больше заходи на сайт: http://kit.sfedu.ru

Подскажи, у меня есть возможность набрать дополнительные баллы для поступления)))))???

В нашем университете есть такая возможность))
Ты можешь принимать участие в олимпиадах и конференциях, получая дополнительные баллы при поступлении.

Весь перечень олимпиад смотри на сайте ЮФУ sfedu.ru в правилах приема ЮФУ 2019 в разделе V. Идивидуальные Достижения или на сайте Института компьтерных технологий и информационной безопасности ictis.sfedu.ru/olymp

А для быстрого доступа лови QR-код на группу Вконтакте, где есть весь список всех олимпиад и другая актуальная информация)))

Спасибо за полезную и подробную информацию))!!!!

SMS/MMS/PAGE 25 Отпр.

SFEDU RU 21:04 13 %

Сообщ. ИКТИБ Подробно

А ещё есть Дни открытых дверей!!!!!!)))))))
ВНИМАНИЕ! В 2018/2019 учебном году установлены следующие даты проведения мероприятия “День открытых дверей ИКТИБ”:

25 ноября 2018
27 января 2019
31 марта 2019

Приглашаем тебя, твоих родителей и всех желающих по адресу: г. Таганрог, пер. Некрасовский 44, корпус “Д” (Более подробную информацию о проведении мероприятий можно узнать на сайте: http://ictis.sfedu.ru)

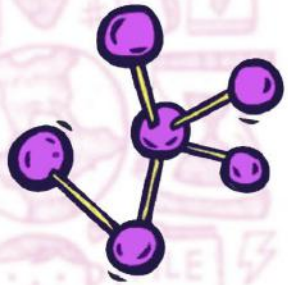

Да, это круто! Это очень сильно поможет влиться в студенческую жизнь и поможет в будущем!!!!))))))

Есть еще один ОЧЕНЬ ВАЖНЫЙ аспект!!! Это подача документов! Смотри, как это делается:

Подать документы на все формы обучения по направлениям и специальностям института можно по адресам:
г. Таганрог, пер. Некрасовский, 44, корпус “Д”, к. Д-113;
тел.: +7 (8634) 393-422, +7 (988) 578-09-50;
e-mail: priem-tgn@sfedu.ru;
сайт: http://ictis.sfedu.ru.

344006, г. Ростов-на-Дону, ул. Мильчакова, 8А;
тел.: +7 (863) 2-370-370;
e-mail: zpk@sfedu.ru;
сайт: http://www.abitur.sfedu.ru.

График работы приемной комиссии:
Понедельник - Пятница с 9.00 до 17.00
Перерыв с 12.30 до 13.30
Суббота с 9.00 до 13.00
Выходной день: воскресенье.

Заявление о приеме на первый курс можно также направить по почте (347922, Ростовская область, г. Таганрог, пер. Некрасовский, 44) или в электронно-цифровой форме через систему «Веб-абитуриент».

Более подробную информацию о правилах и порядке поступлении в ЮФУ Вы можете получить на следующих сайтах:
http://sfedu.ru - сайт ЮФУ
http://ictis.sfedu.ru - сайт ИКТИБ
http://www.abitur.sfedu.ru - сайт приемной комиссии

Остались вопросы? Пиши сюда: priem@ictis.sfedu.ru.

SMS/MMS/PAGE 26 Отпр.

●●●●○ SFEDU RU 21:07 12 %

Бакалавриат

Код	Наименование	Государственный бюджет (ГБ)	Полное возмещение затрат (ПВ)	Вступительные испытания и минимальные баллы	
очная форма					
02.03.03	Математическое обеспечение и администрирование информационных	25	0	Русский язык	60
				Математика	50
				Информатика и ИКТ	50
09.03.01	Информатика и вычислительная техника (2 программы)	50	10	Русский язык	50
				Математика	50
				Информатика и ИКТ	50
09.03.02	Информационные системы и технологии	50	5	Русский язык	50
				Математика	50
				Информатика и ИКТ	50
09.03.04	Программная инженерия	75	3	Русский язык	50
				Математика	50
				Информатика и ИКТ	50
10.03.01	Информационная безопасность	33	3	Русский язык	50
				Математика	60
				Информатика и ИКТ	60
27.03.03	Системный анализ и управление	24	1	Русский язык	55
				Математика	50
				Информатика и ИКТ	50
заочная форма					
09.03.01	Информатика и вычислительная техника	19	81	Русский язык	50
				Математика	50
				Информатика и ИКТ	50

●●●●○ SFEDU RU 21:08 7 %

Специалитет

Код	Наименование	Государственный бюджет (ГБ)	Полное возмещение затрат (ПВ)	Вступительные испытания и минимальные баллы	
очная форма					
09.05.01	Применение и эксплуатация автоматизированных систем специального назначения	30* 9	11	Русский язык	50
				Математика	50
				Информатика и ИКТ	50
10.05.02	Информационная безопасность телекоммуникационных систем	30*	0	Русский язык	50
				Математика	60
				Физика	50
10.05.03	Информационная безопасность автоматизированных систем	30	2	Русский язык	50
				Математика	60
				Физика	50
10.05.05	Безопасность информационных технологий в правоохранительной сфере	16	9	Русский язык	50
				Математика	50
				Физика	50

* Целевые места для обучения в Учебном военном центре при ЮФУ по заказу Министерства обороны РФ.

SFEDU RU 21:10 6 %

vk.com

ИКТИБ ИТА (ТРТИ) ЮФУ

02.03.03 Математическое обеспечение и администрирование информационных систем
Кафедра математического обеспечения и применения ЭВМ

14 ноя в 13:15 Поделиться 1 Мне нравится 5k

Арсланов Игорь

Я очень благодарен кафедре МОП ЭВМ и её преподавателям за полученные знания и, в большей степени, за приобретенную в студенческие годы способность изучать новое и развиваться. Я часто слышу от людей самых разных профессий насколько скучна их работа, насколько им неинтересно о ней говорить... И я точно знаю, что мои знакомые никогда не услышат от меня подобного. Каждый релиз программного продукта, каждая решаемая задача - это небольшой вызов и интересное приключение.хорошо, кстати, оплачиваемое приключение ;)

В 2011 году с отличием окончил обучение по специальности «Математическое обеспечение и администрирование информационных систем» и сейчас я разработчик программного обеспечения в компании VIAcode Consulting LLC (США-Беларусь-Россия), являющейся официальным партнером компаний Microsoft и Amazon.

14 ноя в 14:34 | Ответить

Комментировать..

ИКТИБ ИТА (ТРТИ) ЮФУ

09.03.01 Информатика и вычислительная техника
Кафедра системного анализа и телекоммуникаций

14 ноя в 13:15 Поделиться 1 Мне нравится 9k

Беликов Александр

Учеба по направлению «Информатика и вычислительная техника» на кафедре САиТ дает возможность работать прикладным специалистом (заниматься разработкой программного обеспечения), системным программистом (разрабатывать операционные системы и интерфейсы, работать с сетями) или web-программистом (разработчиком интерфейсов и систем для глобальных сетей). Но в момент окончания магистратуры я решил продолжить свое обучение и пойти «в науку», поэтому поступил в аспирантуру по этому же направлению. В данный момент преподаю в университете и занимаюсь научной деятельностью.

Окончил обучение в 2013 году, по специальности «Информатика и вычислительная техника» на данный момент являюсь сотрудником этой же кафедры. Работаю на должности «Старший преподаватель».

14 ноя в 17:23 | Ответить

SFEDU RU 21:11 4 %

vk.com

Максим Скрынников

Обучение на кафедре САиТ дало мне необходимые знания и возможности для решения сложных и, что самое важное, междисциплинарных задач. Благодаря полученным навыкам и умениям мне удалось открыть свое дело, связанное с ИТ и телекоммуникациями. Могу с уверенностью заявить, что обучаясь на кафедре САиТ по направлению «Информатика и вычислительная техника» Вы не только обретете необходимые знания, но и будете понимать суть ИТ-технологий.

В 2010 году закночил институт по специальности «Информатика и вычислительная техника». В настоящее время я директор компании STVtrade, которая занимается установкой и наладкой систем видеонаблюдения.

14 ноя в 17:24 | Ответить

Комментировать..

ИКТИБ ИТА (ТРТИ) ЮФУ

09.03.02 Информационные системы и технологии
Кафедра систем автоматизированного проектирования

14 ноя в 13:15 Поделиться 1 Мне нравится 5k

Ерошенко Илья

Кафедра оставила о себе очень хорошие впечатления именно благодаря преподавательскому составу, так как именно они создавали такую дружелюбную атмосферу, что для меня иногда в первое время было непривычно. Интересная учебная программа на кафедре, так как помимо теоретических знаний, студент может получить очень полезные практические знания и навыки, которые пригодятся ему в совершенно разных сферах деятельности и помогут при дальнейшем трудоустройстве. Один из главных плюсов кафедры является тот факт, что в выпускнике закладывается очень прочный фундамент (база знаний), который потом легко применить в разных отраслях. Также есть возможность участвовать на различных конференциях.

Закончил обучение в 2009 году по специальности «Системы автоматизированного проектирования». Являюсь младшим научным сотрудником в ООО «Научно-исследовательский центр супер-ЭВМ и нейрокомпьютеров».

14 ноя в 07:15 | Ответить

Комментировать..

SFEDU RU 21:13 3 %

vk.com

ИКТИБ ИТА (ТРТИ) ЮФУ

09.03.04 Программная инженерия
Кафедра математического обеспечения и применения ЭВМ

14 ноя в 13:15 Поделиться 1 Мне нравится 5k

Якутина Татьяна

Программная инженерия - отличный выбор для людей, жаждущих учиться, развиваться и работать в IT. Практико-ориентированная программа, отличные преподавател, знающие материал не только в теории, но и применяющие его в своей научной и профессиональной деятельности; различные соревнования, мастер-классы и лаборатории, позволяющие получать знания и опыт напрямую от специалистов из IT-фирм; тесное сотрудничество с Таганрогским IT-сообществом - все это дает возможность выбрать направление по душе и стать на профессиональный путь еще до окончания обучения, и к моменту получения диплома иметь практические навыки, а зачастую и опыт работы над реальными проектами в одной из фирм города.

В 2015 году с отличием окончила обучение. Сейчас я разработчик программного обеспечения в компании по разработке мобильных и веб-систем ООО Inostudio Solutions

16 ноя в 15:27 | Ответить

Комментировать..

ИКТИБ ИТА (ТРТИ) ЮФУ

10.03.01 Информационная безопасность
Кафедра информационно-аналитических систем безопасности

14 ноя в 13:15 Поделиться 1 Мне нравится 7k

Алексей Целых

Противодействие легализации незаконных доходов и финансированию терроризма в условиях цифровой экономики требует глубокой аналитической работы и неординарных решений с применением информационных технологий. Кафедра информационно-аналитических систем безопасности верна лучшим академическим традициям. Учебный процесс строится по современным, интенсивным учебным планам. А высокий проходной балл гарантирует, что с вами будут учиться самые яркие и целеустремленные ребята.

В 2002 году с отличием окончил обучение по специальности «Коммерция», специализация «Коммерция в сфере информационных услуг». Работаю в Южном федеральном университете в институте компьютерных технологий и инофрмационной безопасности на должности ИТ-директор ИКТИБ.

SFEDU RU 21:14 1 %

vk.com

Антонина Клопченко

Аналитики – элита среди специалистов по защите информации. Универсальность подготовки на кафедре позволяет им координировать работу различных подразделений, разрабатывать стратегию и тактику информационной безопасности компании любого масштаба. Информационная безопасность – это одно из самых перспективных направлений подготовки. Выпускники кафедры являются одними из самых востребованных на рынке труда и спрос на них постоянно растет.

В 1998 с отличием окончила обучение по специальности «Информационные системы в экономике». Работаю в Swiss bank Credit Suisse Group - это инвестиционный банк, который находится в США. Должность - директор по управлению операционным риском.

15 ноя в 12:17 | Ответить

Комментировать..

ИКТИБ ИТА (ТРТИ) ЮФУ

10.05.02 Информационная безопасность телекоммуникационных систем
Кафедра информационной безопасности телекоммуникационных систем

14 ноя в 13:15 Поделиться 1 Мне нравится 4k

Соловьев Дмитрий

Выбором специальности доволен. Большим плюсом является то, что она находится на стыке различных направлений - радиотехники, информационных технологий и информационной безопасности, что позволяет определиться с вектором своего профессионального и карьерного развития уже в ходе обучения, дает профессиональную гибкость, позволяет в будущем выбрать роль как эксперта, так и управленца. Кафедра даст вам хорошую базу для старта, необходимые методы и компетенции, даст вам хороший кругозор.

Закончил специальность информационная безопасность телекоммуникационных систем в 2006 году. Основная сфера моей деятельности это Business intelligence (DWH, reporting, analitics), Data Governance, IT Strategy. В настоящее время работаю в роли менеджера проектов в компании Accenture - международной компании, один из лидеров мирового рынка профессиональных услуг и цифровых технологий.

14 ноя в 06:15 | Ответить

Комментировать..

SFEDU RU 21:18 1 %

vk.com

ИКТИБ ИТА (ТРТИ) ЮФУ

10.05.03 Информационная безопасность автоматизированных систем
Кафедра безопасности информационных технологий

14 ноя в 13:15 Поделиться 1 Мне нравится 5k

Дмитрий Катаргин

Профессиональный путь начал на кафедре БИТ, где получил высшее образование по специальности 10.05.03. Участник команды этических хакеров UFO CTF, победитель и призёр соревнований по информационной безопасности, участник студенческих конкурсов и конференций. Участник программы стажировки DAAD (Германия). Со второго курса принимал участие в проектах по анализу уязвимостей прикладного, сетевого и системного ПО. Получил опыт тестеровщика, исследователя, разработчика в нескольких смежных областях – сисемное и сетевое администрирование, DevOps, web-разработка, penetration testing, анализ и разработка эксплоитов.

Разработчик систем информационной безопасности в MAIL.RU GROUP
16 ноя в 10:41 | Ответить

Комментировать..

ИКТИБ ИТА (ТРТИ) ЮФУ

ИКТИБ ЛЮБИТ ВАС!!!!!)))))))

14 ноя в 13:15 Поделиться 93 Мне нравится 576k

ЗАРЯДИСЬ С ИКТИБ
Координаты для подзарядки:
Институт компьютерных технологий и информационной безопасности Южного федерального университета,
347922 г. Таганрог, ул. Чехова, д.2.
тел. +7(988) 578-09-50
Наш сайт - https://ictis.sfedu.ru
Наши странички в соц. сетях:
https://vk.com/ictis_sfedu
https://www.facebook.com/groups/ICTIS.SFedU
https://vk.com/ictis_abitur
#ИКТИБ