Lytenol A® (Backuchiol)

Múltiplos e eficientes mecanismos no combate ao envelhecimento cutâneo

Fotoenvelhecimento

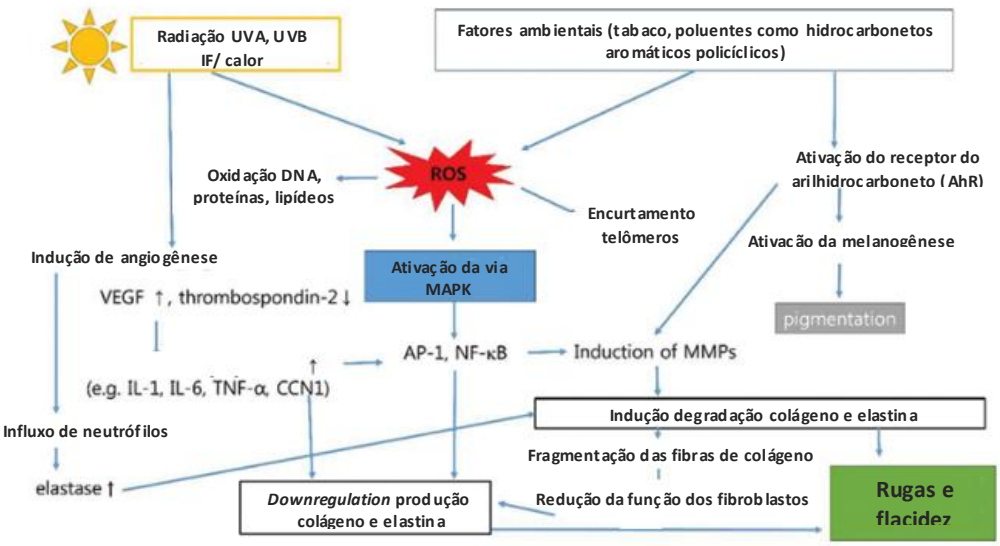

O envelhecimento cutâneo é caracterizado por rugas, perda de elasticidade, flacidez e aparência de texturas irregulares.

Diferentes modelos são propostos para explicar a base molecular do envelhecimento da pele, incluindo a teoria da senescência celular, diminuição da capacidade de reparo do DNA celular e encurtamento de telômeros, mutações pontuais de DNA mitocondrial extranuclear, estresse oxidativo, aumento da frequência de anormalidades cromossômicas, glicação e inflamação crônica.

Na guerra contra o envelhecimento cutâneo, A LEMMA apresenta com exclusividade o Lytenol A®, ativo único com múltiplos mecanismos no combate ao fotoenvelhecimento cutâneo.

Lytenol A® múltiplos mecanismos no combate ao envelhecimento cutâneo

Lytenol A® modula os principais genes da matriz extracelular

Lytenol A® mantém os genes da matriz extracelulares intactos e hidratados, isso é essencial na manutenção da pele jovem.

Lytenol A® é capaz de modular os genes que expressam: colágeno, elastina, fibronectina (FLR3 e FLR2), hialuronano e aquaporina 3 (AQP3).

Lytenol A® modula genes da junção dermo-epiderme

Lytenol A® mantém intactos os genes que expressão componentes essenciais da junção dermo-epidérmica essenciais para manutenção da pele jovem.

Lytenol A® é capaz de modular os genes que expressam: Laminina (LAMA3 e LAMC2), Integrina (ITGB4, ITGB6, ITGB8, ITGA6), Proteína ECM (ECM), Distroglicano (DAG2), E-Caderina (CDH1)

Lytenol A® defesa contra as metaloproteinases (MMPs)

MMPs desempenham um papel importante na degradação do colágeno, o que afeta a integridade estrutural da derme. Lytenol A® apresenta potente e significativo efeito inibitório nas MMP-1 (colagenase) MMP-12 (elastase) demonstrando sua capacidade em reduzir a flacidez cutânea e a profundidade das rugas.

Lytenol A® eficiência e ciência no combate ao fotoenvelhecimento

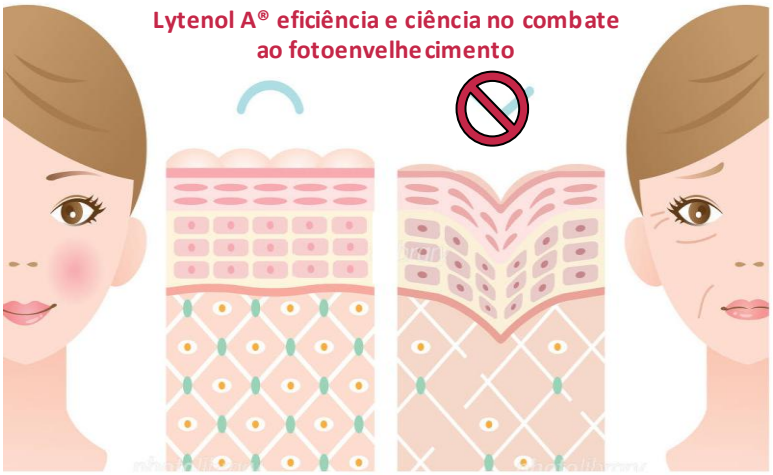

Lytenol A® potente atividade anti-inflamatória

Lytenol A® possui potente atividade inibitória contra enzimas pró-inflamatórias fosfolipase A2 (PLA2), COX e LOX e reduz de forma significativa a formação de leucotrienos e tromboxanos, diminuindo a inflamação correlacionada ao estresse oxidativo.

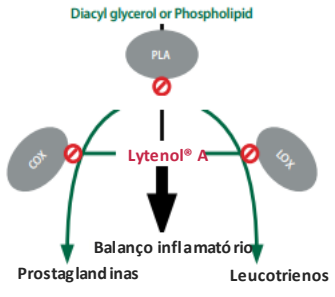

Lytenol A® defesa contra o estresse oxidativo

Lytenol® A é um antioxidante de amplo espectro e possui uma excelente atividade inibitória da peroxidação lipídica e capaz de estimular o sistema de defesa antioxidante (glutationa peroxidase, glutationa S-transferase e NAD(P)H dehidrogenase).

Lytenol A® estimula diferentes tipos de colágeno

Estudos demonstram que o Lytenol A® proporciona aumento significativo na estimulação do colágeno dos tipos IV e XVII com efeitos superiores quando comparados ao retinol. Esse mecanismo fortalece a fixação da epiderme à derme.

Evidências científicas

Eficácia anti-aging do Lytenol® A

Estudo clínico avaliou o efeito anti-aging do Lytenol® A em mulheres com fotoenvelhecimento, idade entre 40-65 anos. As pacientes receberam durante 12 semanas um creme contendo Lytenol A ® 0,5%, 2x ao dia.

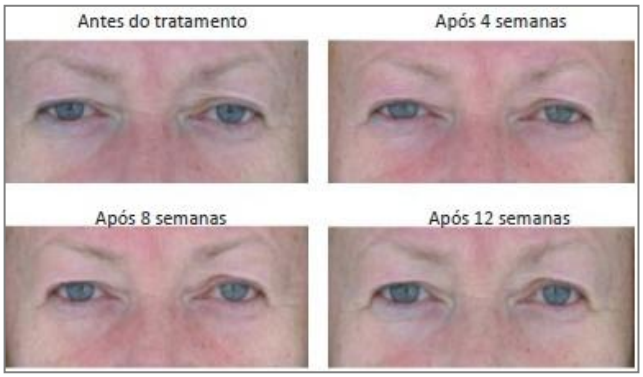

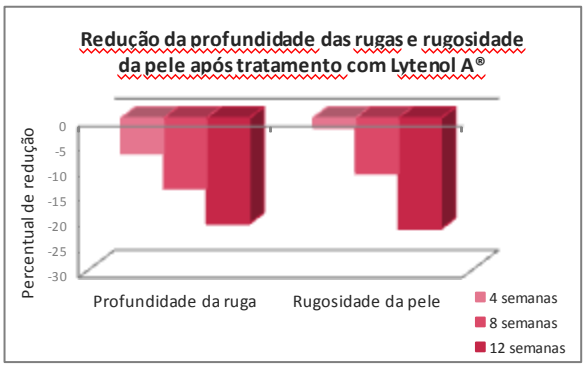

A aplicação0020de Lytenol® A demonstrou melhorar significativamente as linhas finas/rugas, elasticidade e firmeza da pele, contribuindo para redução global dos sinais de fotoenvelhecimento.

Lytenol® A Modulação de dos principais genes antienvelhecimento

Neste estudo, os perfis da expressão gênica de Lytenol A® e retinol foram avaliados. O ensaio de microarray de DNA foi realizado e ainda foi determinado o perfil da expressão de vários genes. Além disso, a expressão de colágeno tipo I, III e IV, bem como aquaporina foram analisados.

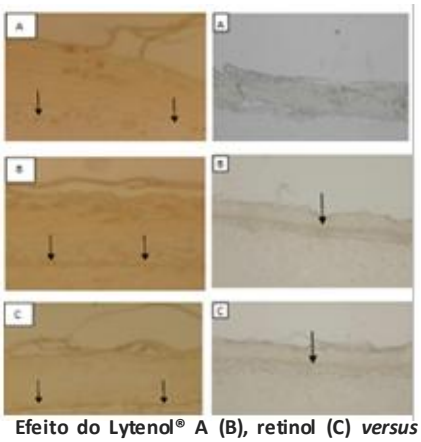

Efeito do Lytenol® A (B), retinol (C) *versus* controle (A) na expressão de colágeno tipo IV (esquerda) e aquaporina 3 (direita)

Modulação dos genes da junção dermoepidérmica

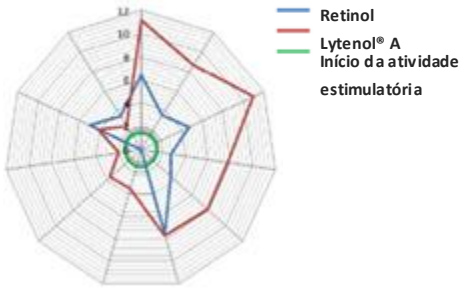

- Colágeno (COL): constituição matriz extracelular
- Laminina (LAM): fixador da junção;
- Integrina (ITG): proteínas de adesão;
- Proteínas ECM: regula membrana basal e adesão das fibrilas de colágeno.
- Distroglicana (SGC): proteína estrutural (desenvolvimento celular epitelial e formação de membrana basal).

Efeito estimulatório do Lytenol® A e retinol nos diferentes colágeno

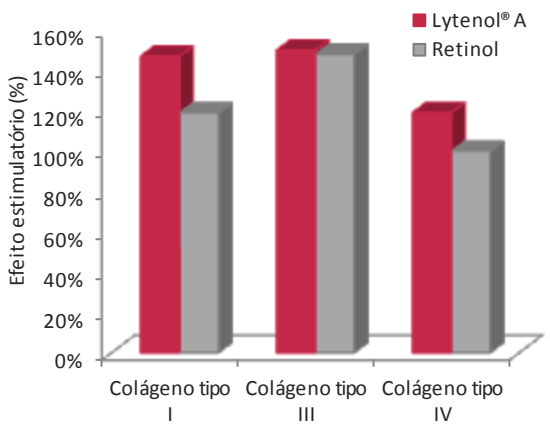

Lytenol® A e o retinol apresentam perfil de expressão gênica semelhante em determinados genes e proteínas chave do envelhecimento. Além disso, o Lytenol® A tem vantagens substanciais sobre o retinol, podendo ser utilizado durante o dia. Os resultados do *microarray* indicam que além de ser um análogo funcional do retinol, o Lytenol® A pode aumentar a disponibilidade de retinol endógeno e agir na expressão dos genes que agem na matriz extracelular dérmica e junção dermoepidérmica.

A LEMMA revoluciona o mercado dermatológico com soluções tecnológicas e eficiência clínica

Modulação dos genes antienvelhecimento

Lytenol A® (*Backuchiol*)	1%
Filtro solar FPS 30+ qsp	30g
Modo de uso: Aplicar na face pela manhã e à tarde.	

* Bakuchiol combinado com filtro solar de amplo espectro é uma estratégia eficaz na redução do fotodano, pois proporciona melhora da resistência á foto irradiação, reduzindo a vermelhidão e aumentando a luminosidade da pele.

Formulação contra o fotoenvelhecimento

GliSODin®	250mg
Lactobacillus johnsonii LEMMA	1 bilhão UFC
Lactobacillus salivarius LEMMA	1 bilhão UFC
Lactobacillus plantarum LEMMA	1 bilhão UFC
Streptococcus thermophilus LEMMA	1 bilhão UFC
Excipiente qsp	Uma unidade
Posologia: Ingerir uma dose duas a três vezes ao dia.	

Referências

Chaudhuri RK, Bojanowski K.. Int J Cosmet Sci. 2014 Jun;36(3):221-30. Lytenol® A: An Effective "Retinol-Like" Functional Anti-Aging Ingredient. Information Data Sheet. Sytheon, Nova Jersey. Choi SY, Lee S, Choi WH, Lee Y, Jo YO, Ha TY.. J Med Food. 2010 Aug;13(4):1019-23. 5.Adhikari S, Joshi R, Patro BS, Ghanty TK, Chintalwar GJ, Sharma A, Chattopadhyay S, and Mukherjee T. Chem. Res. Toxicol. 2003, 16, 1062-1069.

www.lemma.com.br
lemma@lemma.com.br
(11) 5044-7234.
facebook.com/lemma.supply
instagram.com/lemma.supply