NEONYCA™

Senkyunolides A

- **3X + CRESCIMENTO: UNIFORMIDADE e COESÃO para unhas bonitas e saudáveis**
- **MAIOR RESISTÊNCIA: ↑ 971% a produção de 9 diferentes tipos de queratina**
- **MAIOR FLEXIBILIDADE: ↑ 107% a produção de ceramidas e ↑ 236% de filagrinas**
- **MAIOR ESPESSURA: ↑ 71%**

A unha é uma estrutura multilamelar produzida continuamente ao longo da vida. Constitui um anexo de pele queratinizada formando uma placa translúcida. A unha é constituída por várias partes. A porção da unha que não é observável a olho nu, por se encontrar oculta pela dobra da epiderme, denomina-se raiz ungueal. A porção visível denomina-se corpo ou lâmina ungueal, sendo da sua extremidade livre que sobressai da ponta do dedo.

A zona do corpo da unha próxima à raiz apresenta um setor denominado lúnula, especialmente visível no dedo polegar e no primeiro dedo do pé, com a forma de meia-lua e com uma cor mais clara, correspondente a uma parte da matriz ungueal, sendo igualmente a parte onde a lâmina tem uma maior espessura e não deixa transluzir a cor rosada da derme subjacente onde os capilares sanguíneos estão localizados.

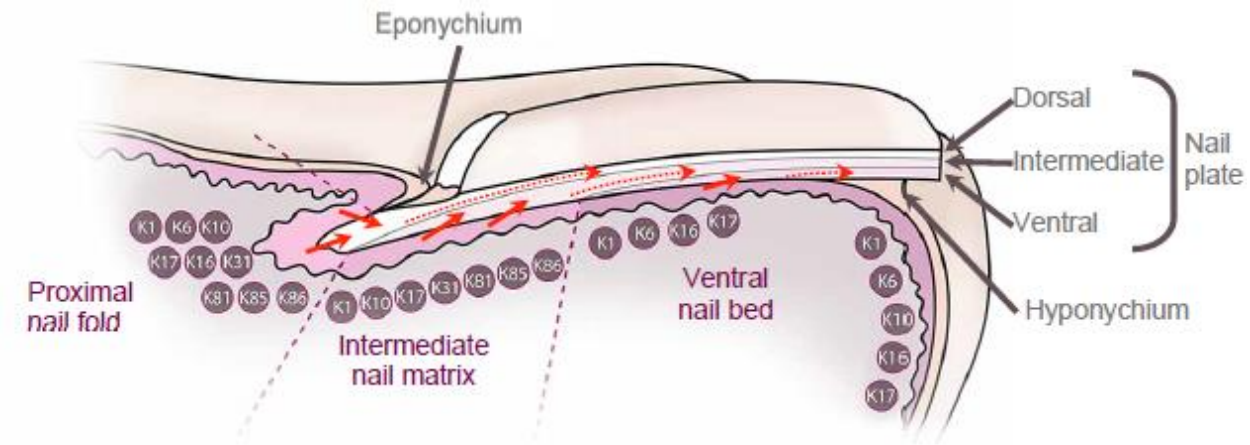

Figura 1: Ilustração da diferenciação dos principais tipos de queratina que compõe a unha. Para o crescimento sustentável é preciso haver a diferenciação de todos os tipos de queratina e sobreposição de componentes hidratantes que juntos garantem maior resistência, flexibilidade e espessura. Diante de uma correta arquitetura ungueal é possivel prever maior ritmo de crescimento com durabilidade da nova unha. (Fonte: Literatura NEONYCA™ – Sederma)

A placa ungueal, como o cabelo, consiste principalmente de proteínas filamentosas com baixo teor de enxofre (queratinas), matriz amorfa composta por proteínas de alto teor de enxofre, ricas em cistina. Outros componentes da unha incluem água, lípidos e oligoelementos.

Queratinas de unhas consistem em 80 a 90 por cento de queratinas duras. A placa ungueal intermediária mostra múltiplas interdigitações de suas membranas celulares. A adesão celular é fornecida por desmosomes e interdigitações complexas. Esta parte da placa ungueal é responsável pela flexibilidade e elasticidade. A placa ungueal ventral é fina e consiste de queratinas moles. Ela fornece adesão ao subjacente leito ungueal.

NEONYCA™ é produzido a partir de sementes de *Apium graveolens* titulado em Senkyunolides A, o marcador, obtido através de processo sustentável de extração com CO2 supercrítico.

NEONYCA™ ajuda a aumentar a espessura e a coesão enquanto alisa a superfície da unha. Além disso, a desidratação é reduzida significativamente. Ajuda na diferenciação adequada das células ungueais e na arquitetura ungueal correta através da produção de unidades constituintes essenciais.

TESTE *IN VITRO*

DIFERENCIAÇÃO e CORNIFICAÇÃO: **NEONYCA™** aumenta a expressão de INVOLUCRINA em **971%** e aumenta em 12 vezes a expressão de LOCRINA. Juntos estes precursores são responsáveis pela diferenciação e cornificação de 9 diferentes tipos de queratina presentes nas unhas. Destaca-se as queratinas K81, K85 e K86 consideradas queratinas ultra rígidas.

Involucrina..... +971%, $p<0,01$
Queratinas MICROARRANJO DE DNA
- K1 .....x4,4
- K10 .....x2,6
- K81 ..... X4,9
- K85 ..... X1,7 (24h)
- K86 ..... X1,5

Loricrina.....x12,6, $p<0,01$
Queratinas *ex vivo*
- K6 ..... +40,8%, $p<0,01$
- K17 ..... +52,7%, $p<0,01$
- K16 ..... +93,0%, $p<0,01$
- K31 ..... +13,8%, $p<0,01$

O aumento destes parâmetros justifica uma maior RESISTÊNCIA e RIGIDEZ para a nova unha

REHIDRATAÇÃO e COESÃO: **NEONYCA™** aumenta a síntese de lipídeos como ceramidas e filagrinas responsáveis pela FLEXIBILIDADE das unhas. Da mesma forma, proteínas de envelopamento como Claudina, Ocludina e Corneodesmosina (precursoras de fator de hidratação natural) são elevadas nas culturas de queratinócitos expostos a **NEONYCA™**.

Estas substâncias funcionam como um "cimento" durante a sobreposição das queratinas tornando-as coesas.

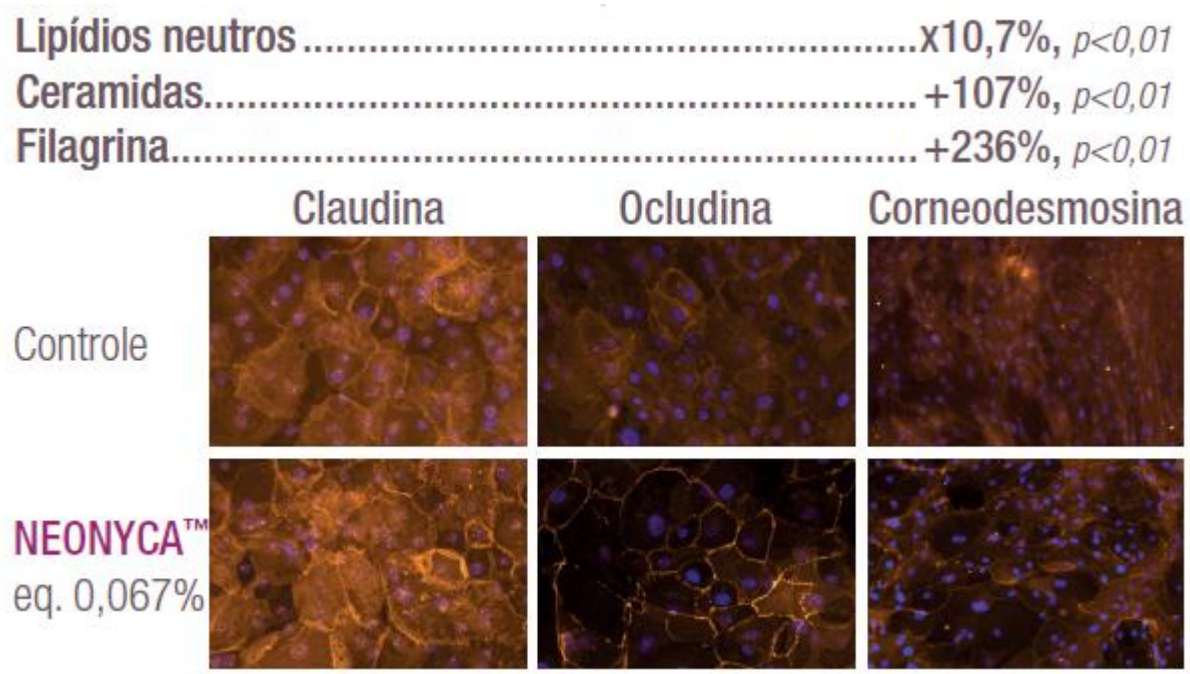

TESTE *IN VIVO*:

NEONYCA™ REDUZ A FORMAÇÃO DE LINHAS E IRREGULARIDADES NAS UNHAS:

Foram realizados estudos clínicos com 31 voluntárias com média de idade de 58 anos (46-72), com unhas fracas, quebradiças e com linhas. Aplicação de três vezes por semana um esmalte incolor contendo **NEONYCA** a 2%. Formulação desenvolvida por Fiabila.

O esmalte era removido a cada semana (espuma removedora Nocibé). Medidas após um mês (Sederma) e após quatro meses (Sederma e inS).

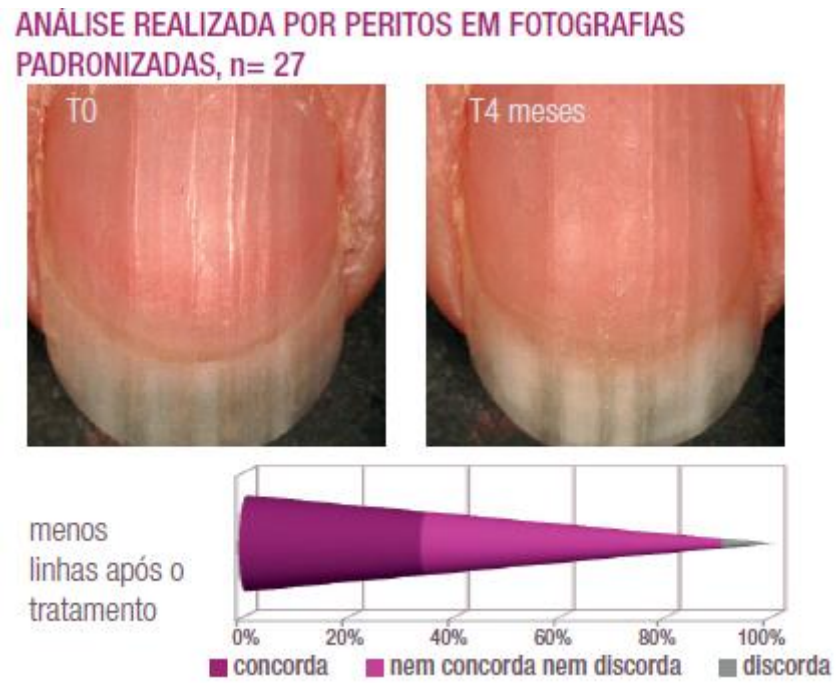

Após 4 meses de tratamento com **NEONYCA,** 34**%** (p,0,01/discorda) das avaliações totais (162) apresentaram uma redução visível das linhas, criando um efeito de suavização que ajuda no brilho dos esmaltes.

NEONYCA™ AUMENTA A HIDRATAÇÃO DAS UNHAS

A redução da perda de água transoniquial aliada da maior produção de fatores naturais de hidratação como ceramidas e demais lipídeos reforçam a propriedade de **NEONYCA™** no

restabelecimento da FLEXIBILIDADE das unhas tornando-as aptas para movimentos e situações de estresse físico livre de rachaduras ou quebras.

NEONYCA™ AUMENTA A ESPESSURA DAS UNHAS:

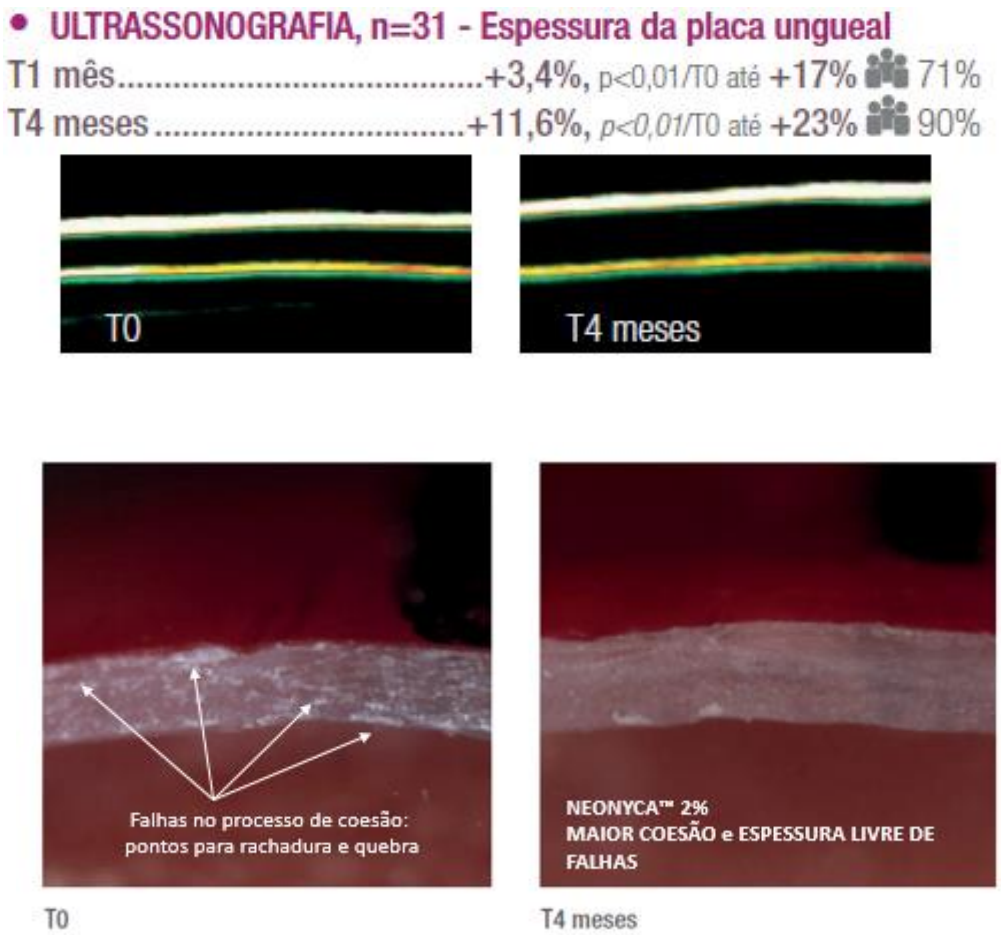

É importante salientar que, a COESÃO adequada dos principais tipos de queratina e lipídeos favorece o crescimento das unhas sem zonas de falha (vide pontos brancos no corte transversal da unha a esquerda). Após quatro meses do uso de **NEONYCA™** 2% em esmalte três vezes por semana, estas áreas desapareceram e a espessura da unha é elevada.

NEONYCA™ auxilia na diferenciação adequada das células ungueais e promove a produção de elementos essenciais das unhas como ceramidas e queratina para melhor arquitetura. Após quatro meses, **NEONYCA™** promoveu os benefícios desejados pelos consumidores: unhas mais espessas, mais lisas, coesas e hidratadas para enfrentar as agressões diárias. Estas propriedades garantem inclusive uma maior reflexão do brilho do esmalte.

APLICAÇÃO:

- Esmaltes
- Fortalecedores de unhas;
- Removedores de esmaltes;
- Óleos de hidratação;
- Resinas;
- Pomadas fortalecedoras.

NOVIDADE: Confira nosso desenvolvimento inovador: Resina fortificante para unhas com **NEONYCA™** (código 18045) na forma de caneta. Indicamos o uso diário na base das unhas (com ou sem esmalte) empurrando a ponta da caneta no sentido oposto ao crescimento das cuticulas. Desta forma é esperada a hidratação diária das cuticulas e alinhamento, uma maneira de diminuir a aparência das cuticulas e reduzir o uso de alicates. O uso diário de **NEONYCA™** possibilita a percepção do aumento da resistência, flexibilidade e hidratação com maior agilidade.

CONCENTRAÇÃO USUAL: 2%

INFORMAÇÕES ADICIONAIS:
Lipossolúvel. Possui pH de estabilidade de 3,5 – 9,0.
Manter à temperatura ambiente.

REFERENCIAS BIBLIOGRÁFICAS: Literatura NEONYCA™ - Sederma