ASTRASINOL

Silanol Híbrido: Ação Multirreparadora e Calmante

Silício Biofuncional associado à Centella Asiática e *Astragallus*

Astrasinol reduz a inflamação local e suas manifestações como acne e outras irritações cutâneas.

Astragallus e Centella Asiática são plantas comumente utilizadas na Medicina Chinesa devido a suas propriedades regeneradoras, calmantes e cicatrizantes.

Astrasinol foi desenvolvido pensando na redução do impacto ambiental: as plantas são cultivadas sem pesticidas, suas folhas são secas ao sol e maceradas em um único lote para evitar desperdício de energia e de solventes.

Benefícios do Astrasinol:

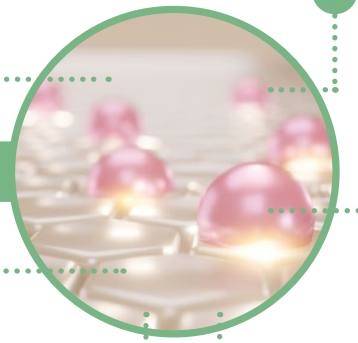

- Melhora a hidratação
- Estimula a regeneração da pele
- Reduz a vermelhidão e o edema
- Preserva a juventude dos telômeros
- Previne o envelhecimento cutâneo através da influência nas modificações epigenéticas
- Preserva a função de barreira

Indicações:

- Pele sensibilizada;
- Pele acneica;
- Rosácea;
- Prevenção de assaduras;
- Lábios fragilizados;
- Descamações;
- Alívio da sensação de queimaduras solares;
- Ressecamento intenso;
- Pós procedimentos dermatológicos;
- Desconfortos cutâneos;
- Área com atrito constante.

BIOTEC

ASTRASINOL

Silanol Híbrido: Ação Multirreparadora e Calmante

Mecanismo de ação

- Inibe a atividade dos macrófagos: ação antivermelhidão (diminui a emissão de óxido nítrico)
- Possui propriedade calmante - reduz a secreção de prostaglandina PGE
- Pode ser usado tanto na prevenção como no tratamento

Aplicações:

- Emulsões, geis, creme, loções e séruns

Informações:

INCI Name: *Silanetriol (and) Centella Asiatica Flower/Leaf/ Stem Extract (and) Astragalus Membranaceus Root Extract (and) Propanediol (and) Water*

Avaliação de 20 voluntários, de 18 a 35 anos, com uso de formulação com 3% de Astrasinol

ASTRASINOL acalma a pele e reduz a inflamação com resultados clinicamente comprovados, efetivos e rápidos!

Redução de 19% na vermelhidão da pele 28 dias vs placebo (Avaliação dermatológica)

Redução de 13% na sensibilidade da pele 28 dias vs placebo (Stinging Test - avaliação de peles sensíveis)

Aumento de 6% na suavidade da pele 14 dias vs placebo (Avaliação dermatológica)

Sugestão de formulação:

Acne Control

Astrasinol.....2%
Acneol SR®.....3%
Parfum Monte Carlo.....0,8%
Gel Lecigel® qsp.....50 g

Aplicar na face pela manhã e à noite

Sensi Control Pós Procedimento

Astrasinol.....2%
Scutaline.....2%
Parfum Louvre.....1%
Base Aqua Bomb qsp.....50g

Aplicar na face 24 horas após o procedimento estético/dermatológico

Confira os materiais de Astrasinol

Posologia sugerida: 2-3%

NO PRESERVATIVE · CHINA COMPLIANT · HYBRID SILANOL · ISO 16128 99,8% NATURALNESS · WATER SOLUBLE

BIOTEC

@biotecmagistral

Biotec Nutri e Dermocosméticos