EXSYNUTRIMENT®

Silanol Biologicamente Ativo

Ácido ortosilícico estabilizado em colágeno marinho. Silanol um dos componentes essenciais da pele (exclusiva forma biodisponível do silício, um dos principais componentes essenciais da pele).

Benefícios

Exsynutriment® promove a reestruturação e manutenção do glicocálix, da matriz extracelular (MEC) e do tecido conjuntivo.

- Restaura o tecido conjuntivo
- Estimula os fibroblastos
- Potencializa a produção de colágeno, elastina e proteoglicanas
- Auxilia na manutenção das ligações das macromoléculas da MEC
- Previne o acúmulo de alumínio no sistema nervoso central
- Promove maior flexibilidade dos vasos, melhorando o fluxo sanguíneo

Cabelos

- Fortalece os fios
- Evita a queda
- Fornece maior resistência
- Estimula a reposição de fios mais saudáveis
- Promove maior elasticidade dos fios

Pele

- Melhora o aspecto cutâneo
- Efeito *lifting*
- *Antiaging*
- Hidratação profunda
- Firmeza e sustentação
- Ação redensificadora e preenchedora das rugas

Unhas

- Promove o fortalecimento
- Promove calcificação (dureza e estabilidade)
- Estimula o crescimento
- Melhora a uniformidade
- Evita unhas quebradiças

Si TECNOLOGIA DOS SILANOIS

BIOTEC

EXSYNUTRIMENT®

Silanol biologicamente ativo

Desenvolvida e patenteada pela Exsymol (Mônaco), essa tecnologia exclusiva para formulações personalizadas possibilita resultados efetivos nas terapias de reposição de silício.

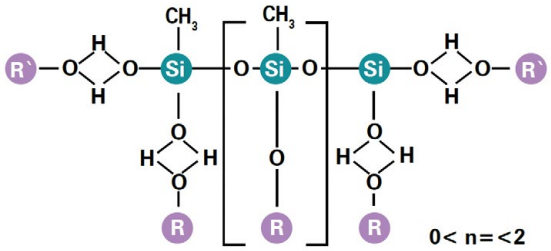

Patente

EXSYMOL MONACO

Distribuição exclusiva

BIOTEC

Aplicações:

Pode ser formulado em forma de cápsulas, shots, sopas, gomas e outros.

Testes Clínicos:

Resultados *in vitro* e *in vivo* mostram que Exsynutriment® (Silanol de uso oral) e Algisium® (Silanol de uso tópico) aumentam a expressão do gene perlecan e a espessura dérmica.

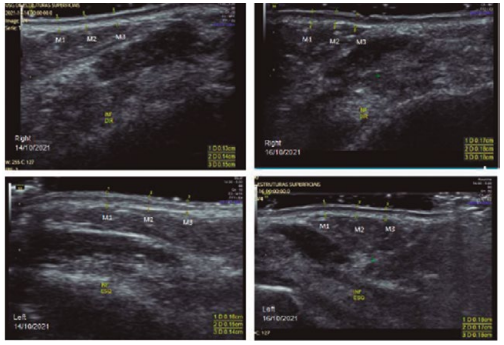

Avaliação do queixo (lados direito e esquerdo) por imagem de ultrassom após tratamento com Exsynutriment® (oral) e Algisium® (tópico).

Região	Intervenção	M1	M2	M3	MÉDIA
Esquerda	14/10/2021	1,3 mm	1,4 mm	1,5 mm	1,4 mm
	16/11/2021	1,7 mm	1,8 mm	1,8 mm	1,97mm
Direita	14/10/2021	1,6 mm	1,5 mm	1,4 mm	1,5 mm
	16/11/2021	1,8 mm	1,7 mm	1,8 mm	1,8 mm

Alterações na espessura dérmica na região mentoniana após tratamento com Exsynutriment® (oral) e Algisium® (tópico).

Resultado após 30 dias de tratamento com 200mg de Exsynutriment® (oral) e 5% de Algisium® (tópico), avaliado por ultrassom.

+ 21% de aumento da espessura dérmica

Fonte: SIMAS, L.A.W., GRANZOTI, R., BARBOSA, M. E. A. S., MAZZUCCO, A.C.F., FRANÇA, P. F. Silanols in increasing perlecan gene expression and dermal thickness: an in vivo and in vitro study. 2022.

Sugestões de Fórmulas:

Fibroblast Recovery

Exsynutriment®.....150mg
Bio-Arct®.....50mg
Manganês quelado .....2 mg
Vitamina C .....200 mg
Vegesil® qsp .....1 caps

Tomar 1 dose ao dia.

Tratamento da Queda Capilar

Exsynutriment®.....200 mg
In.Cell®.....100 mg
MSM.....300 mg
Ferro quelado.....10 mg
Vegesil® qsp.....1 cápsula

Tomar 1 dose antes de dormir.

Saiba mais sobre a ação de Exsynutriment®

TECNOLOGIA PATENTEADA EXSYNUTRIMENT® EXCLUSIVIDADE AQIA • BIOTEC

Dosagem:

Isolado: 100 a 600 mg/dia

Associado: 50 a 600 mg/dia

BIOTEC