SWT-7®

Tecnologia de autorregeneração

Estimula a produção de fator de crescimento pelas células tronco
Induz à regeneração e aumento da espessura da epiderme
Reduz a aparência das rugas verticais em 7 dias

LUCASMEYER COSMETICS

BIOTEC

0817

INCI Name: *Maltodextrin (and) Swertia chirata Extract.*

SWT-7® ESTIMULA AS CÉLULAS-TRONCO DERIVADAS DOS ADIPÓCITOS PARA AUMENTAR A PRODUÇÃO DE FATOR DE CRESCIMENTO ESPECÍFICO DOS QUERATINÓCITOS, REDUZINDO A APARÊNCIA DAS RUGAS VERTICAIS EM 7 DIAS

Indian gentian
(Swertia Chirata)

Nativo da Himalaia, em uma altitude de 1200 a 3000m, a genciana Indiana *Swertia chirata* da família *Gentianaceae* é uma erva tradicional com muitas propriedades terapêuticas, incluindo a cicatrização de feridas.

SWT-7® possui ação regenerativa graças à sua composição pura em swertiamarina, extraída da folha da genciana indiana. Swertiamarina faz parte da família dos iridoides, uma classe de molécula bioativa encontrada nas ervas medicinais.

Ativação das células-tronco derivada dos adipócitos

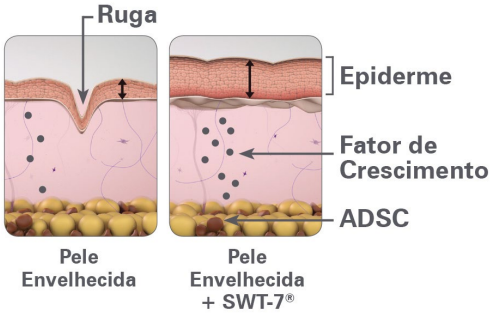

Cronologicamente, a idade da pele é caracterizada pela diminuição da expressão dos fatores de crescimento específicos dos queratinócitos, que induzem a capacidade de proliferação dos queratinócitos basais. Com o avanço da idade observa-se uma perda de 10% dos queratinócitos por década, um aumento da fragilidade da pele e um incremento significativo das rugas.

Inspirado por uma tecnologia promissora usada na engenharia dos tecidos cutâneos para o tratamento das lesões por queimaduras, **SWT-7®** é capaz de estimular a proliferação dos queratinócitos para uma autorregeneração da epiderme fina e melhorar a aparência da pele enrugada. É o primeiro ativo com esse mecanismo biomimético e ação baseada na comunicação célula-por-célula *(cell-to--cell)* entre as células-tronco derivadas dos adipócitos (ADSC) e os queratinócitos, devido à ação dos fatores de crescimento.

Regeneração da Epiderme

Produção dos fatores de crescimento específicos dos queratinócitos (KGF)

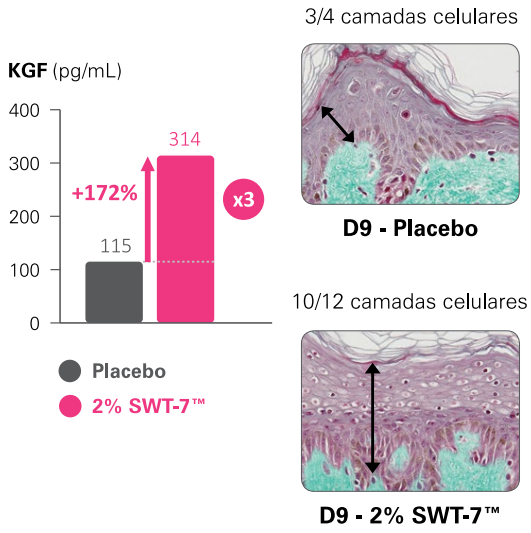

O aumento da produção dos fatores de crescimento pelas ADSC (células-tronco derivadas dos adipócitos) resulta em uma epiderme mais espessa com maior número de camadas. Graças a esse efeito **SWT-7®** promove o preenchimento das rugas.

SWT-7® ACELERA A PROLIFERAÇÃO DOS QUERATINÓCITOS PARA UM POTENTE EFEITO REGENERADOR

Regeneração da cultura de queratinócitos em corte histológico:

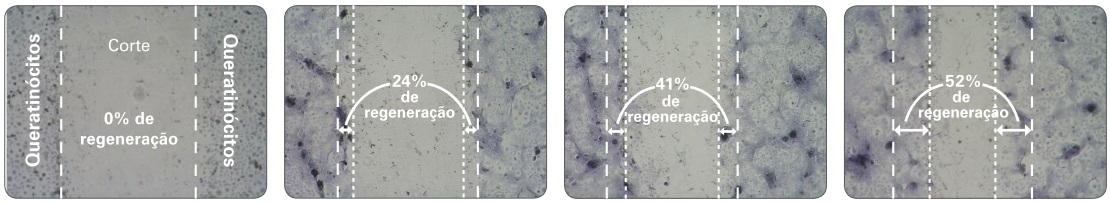

T0 | T72h - Não tratado | T72h - 0,2% SWT-7™ | T72h - 0,4% SWT-7™

Rugas verticais e melhora da textura cutânea

Principalmente localizadas na parte inferior do rosto, as rugas verticais (dobra nasogeniana, canto da boca, rugas e contorno dos lábios) são conhecidas por deixar uma expressão facial triste e rígida.

PROTOCOLO:

- 17 mulheres, 45 a 60 anos
- 2 vezes ao dia, aplicação de um creme com 2 % de **SWT-7®** vs **Placebo** durante 28 dias
- Análise das rugas e da textura com o aparelho Visia CR
- Volume das rugas analisadas por perfilometria

D0 D7

Rugas verticais e melhora da textura cutânea

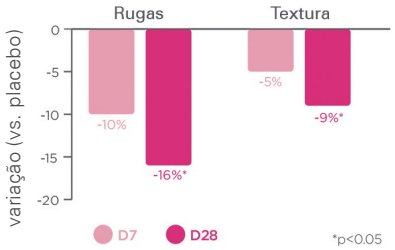

Diminuição do volume das rugas verticais

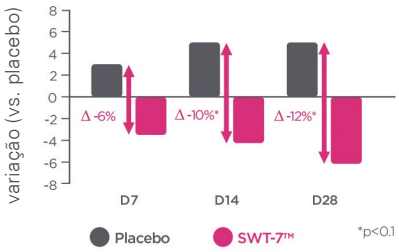

SWT-7® MELHORA DE MANEIRA SIGNIFICATIVA A APARÊNCIA DAS RUGAS VERTICAIS PROMOVENDO UMA EXPRESSÃO FACIAL MAIS JOVEM

Redução na aparência das rugas ao redor dos lábios

PROTOCOLO:

- 10 mulheres, fumantes regulares, 45 a 65 anos
- 2 vezes ao dia, aplicação de um creme com 2 % de **SWT-7®** vs **Placebo** durante 28 dias
- Análise da textura da pele e das rugas ao redor dos lábios com o aparelho Primos 3D Pico

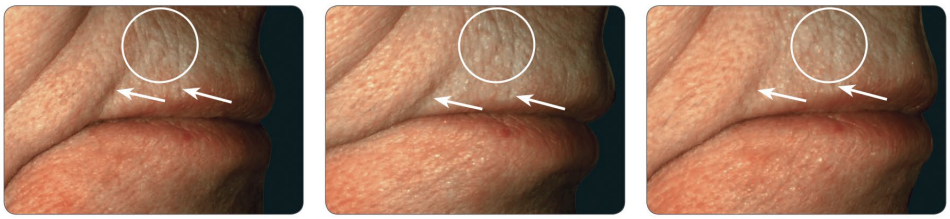

D0 D7 D28

Efeito antirrugas ao redor dos lábios

D7:	Textura	-11%
	Rugas	-19%*
D28:	Textura	-14%**
	Rugas	-15%**

*p<0.05 **p<0.1

O USO DE **SWT-7®** REDUZIU EM 15% AS RUGAS VERTICAIS NO CONTORNO DOS LÁBIOS EM 28 DIAS.

Redução da migração do batom

PROTOCOLO:

- 10 mulheres, 43 a 63 anos
- 2 vezes ao dia, aplicação de um creme com 2 % de **SWT-7®** vs **Placebo** durante 28 dias
- Avaliação da migração do batom pós-aplicação (2 horas)

2 vezes menos migração

D0 D28

SWT-7® REDUZ DE MANEIRA SIGNIFICATIVA A MIGRAÇÃO DO BATOM DEPOIS DE 28 DIAS DE TRATAMENTO

Benefícios de SWT-7®

Características	Benefícios
Ingrediente patenteado inspirado na ciência regenerativa	Estimula a produção dos fatores de crescimento pelas células-tronco derivadas dos adipócitos (ASDC)
Comunicação intercelular *"cell to cell"*, hipoderme-epiderme	Nova estratégia *antiaging*
Estimula a autorregeneração da epiderme	Reduz a fragilidade cutânea e atua na aparência das rugas verticais e na migração do batom
Resultado apenas sobre as rugas verticais em apenas 7 dias	Resultado rápido sobre a pele e melhora da expressão facial

Especificações Farmacotécnicas

INCI Name	*Maltodextrin (and) Swertia chirata Extract*
Aparência	Pó branco
Formulação	Solubilizar em água abaixo de 40ºC
Dosagem	0,5 a 2%
pH	5 a 8
Aplicação	*Antiaging*, antirrugas verticais, região ao redor dos lábios, região ao redor dos olhos, regeneração epidérmica, antimarcas de expressões e *men care.*

Observação: SWT-7H® é a forma hidrossolúvel do extrato de *Swertia chirata*

AQIA
QUÍMICA INDUSTRIAL

BIOTEC
DISTRIBUIDOR EXCLUSIVO

IFF | LUCASMEYER COSMETICS

BIOTEC DERMOCOSMÉTICOS LTDA.
Rua Gomes de Carvalho, 1069 - 5º andar
CEP 04547-004 - Vila Olímpia - São Paulo - SP
Tel: 55 (11) 3047 2447 / Fax: 55 (11) 3047 2455
info@biotecdermo.com.br

0800 770 6160
www.biotecdermo.com.br