FRUITBIO™

Water (Aqua), Lactic acid, Camelia sinensis leaf extract, Glycerin, Citric acid, Malic acid

- **Associação de AHAs ESTABILIZADOS com CHÁ VERDE**
- **ESFOLIANTE QUÍMICO para COURO CABELUDO E HASTE**
- **PEELING CAPILAR: maior efetividade dos tratamentos para alopécia**
- **POLIMENTO DA HASTE: brilho, maciez e combate a poluição**

Uma necessidade entre dermatologistas e terapeutas capilares é a esfoliação do couro cabeludo (peeling). Esta etapa é crucial para o bom desempenho de terapias fotodinâmicas e microagulhamento. Outro ponto muito importante: como favorecer a permeabilidade dos ativos em um couro cabeludo espesso, obstruído pelo excesso de oleosidade ou pela presença de caspa?

A argila associada de óleos essenciais é uma alternativa mineral que promove a esfoliação física e adsorção da oleosidade. Deve ser feita por profissional habilitado para que não promova resíduos.

Figura 1: A esfoliação do couro cabeludo (peeling) é necessária para desobstrução dos folículos e uniformizar a superfície do couro cabeludo para receber procedimentos e medicamentos.

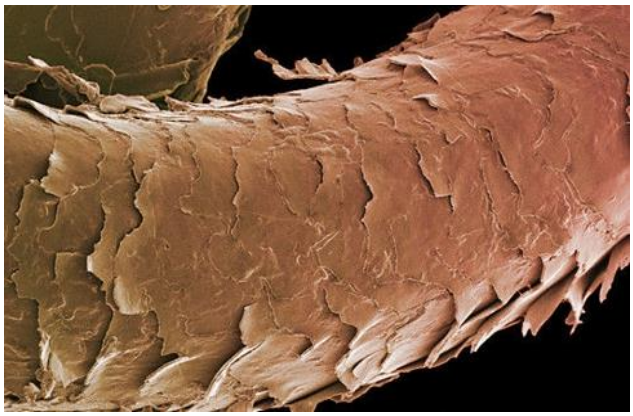

Figura 2: O polimento da haste é necessário para aumentar a reflexão de luz (brilho) e maciez. Mais do que cutículas "alinhadas" precisamos ter as cutículas uniformes. Esta é a proposta do polimento da haste

A uniformidade da superfície não é uma necessidade exclusiva do couro cabeludo. Para brilho e maciez é preciso garantir que as cutículas estejam todas com o mesmo tamanho além do posicionamento alinhado. Uma característica do cabelo envelhecido é o excesso de cutículas. É importante destacar que, este envelhecimento não é necessariamente cronológico. O cabelo envelhece também pelo excesso de procedimentos como variação de tinturas, alisamentos e descolorações. A sobreposição excedente da cutícula faz com que o cabelo se torne opaco, rígido, sem brilho embaraçado e sem elasticidade o que contribui para a quebra.

A sobreposição de cutículas irregulares contribui para um outro problema: o acúmulo de poluentes. O cabelo, em virtude da sua maior superfície de contato quando comparado com a pele. Aproximadamente, 200 000 fios de cabelo com diâmetro de 100µm corresponde a $10m^2$, uma imensa superfície para o depósito de partículas de todas as origens, tamanhos e diâmetros.

Estas partículas insolúveis quando depositadas entre as cutículas do cabelo são mantidas por forças eletrostáticas e passam a absorver componentes gasosos como hidrocarbonetos voláteis, compostos sulfurados, fumaças ricas em compostos aromáticos como benzeno e tolueno.

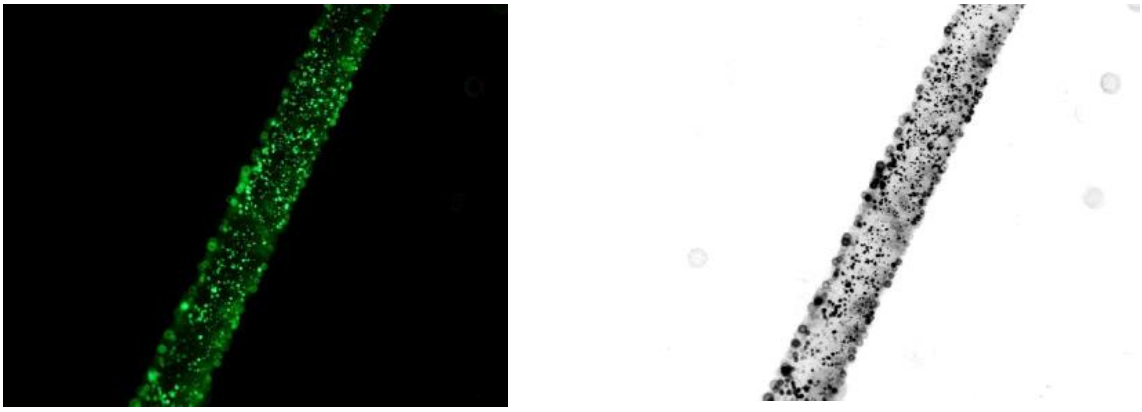

Figura 3: Avaliação por microscopia fluorescente e conversão da imagem por software específico para escala de cinza. Este software permite a quantificação das partículas depositadas após realização do protocolo de lavagem – enxágue – condicionamento – enxágue – secagem – introdução das mechas em câmera fechada – exposição a gás poluente (ar urbano) – microscopia. (Fonte: Literatura FRUITBIO™ - Sederma)

FRUITBIO™ é um blend de AHAs estabilizado com Chá Verde especialmente desenvolvido para a saúde dos CABELOS, desde a sua raiz até as pontas. Trata-se, portanto, de um ESFOLIANTE QUÍMICO que depende da concentração e pH para promover peeling do couro cabeludo ou polimento da haste.

FRUITBIO™ É SEGURO E EFICAZ PARA O PEELING DE COURO CABELUDO

INÍCIO **APÓS 6 SESSÕES**

Figura 4: A associação de **FRUITBIO™** e **APISCALP™** em **PRÉ SHAMPOO** e pH: 2,0 (pH de peeling químico). Com auxílio da bisnaga TWIST OPEN, a formulação é aplicada em todo o couro cabeludo e mantido por 20 minutos. Neste período, massagens circulares com duração de cinco minutos foram realizadas.
Cortesia: Eduardo Motta – Terapeuta Capilar (Academia Brasileira de Tricologia – ABT)

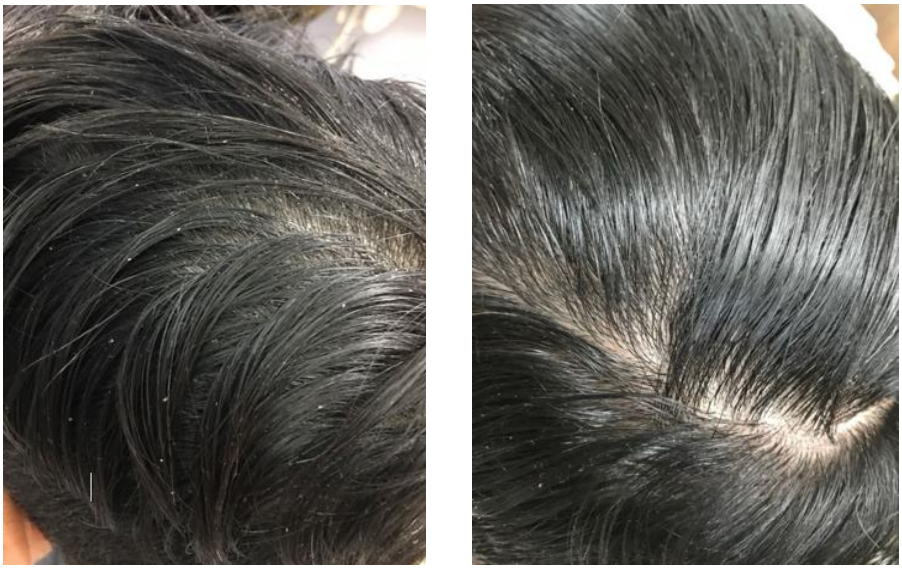

Figura 5: A associação de **FRUITBIO™** e **APISCALP™** em **PRÉ SHAMPOO** e pH: 2,0 (pH de peeling químico). Com auxílio da bisnaga TWIST OPEN, a formulação é aplicada em todo o couro cabeludo e mantido por 20 minutos. Neste período, massagens circulares com duração de cinco minutos foram realizadas.
Cortesia: Eduardo Motta – Terapeuta Capilar (Academia Brasileira de Tricologia – ABT)

Figura 6: A associação de **FRUITBIO™** e **APISCALP™** em **PRÉ SHAMPOO** e pH: 2,0 (pH de peeling químico). Com auxílio da bisnaga TWIST OPEN, a formulação é aplicada em todo o couro cabeludo e mantido por 20 minutos. Neste período, massagens circulares com duração de cinco minutos foram realizadas.
Cortesia: Eduardo Motta – Terapeuta Capilar (Academia Brasileira de Tricologia – ABT)

Além dos benefícios observados como a redução da descamação e maior uniformidade do couro cabeludo, o peeling do couro cabeludo com **FRUITBIO™** potencializado de **APISCALP™** favorece o microagulhamento e o desempenho das agulhas na permeação do couro cabeludo.

Uma outra indicação do peeling de couro cabeludo proporcionado por **FRUITBIO™** potencializado de **APISCALP™**, é a potencialização de terapias fotodinâmicas. Uma vez o couro cabeludo menos espesso e uniforme, é possível prever uma maior fotobioestimulação.

O peeling de couro cabeludo com **FRUITBIO™** pode ser fotoativado durante o procedimento:

LED AZUL: Equilibra a produção das glândulas sebáceas e possui atividade antisséptica. Indicado nos tratamentos para seborreia, caspa e demais infecções fúngicas

LED VERMELHO: Estimula a síntese de colágeno no folículo capilar tornando-o mais resistente ao crescimento e contra a queda.

LED INFRAVERMELHO: Atua mais profundamente no couro cabeludo, possibilita uma maior síntese de matriz extra celular e ancoragem dos folículos.

FRUITBIO™ PROMOVE POLIMENTO DA HASTE CAPILAR:

Cabelos lavados shampoo contendo **FRUITBIO™** 0,5% (pH 6,5) seguido da aplicação da máscara contendo **FRUITBIO™** 1,0% (pH 4,5) e finalizado com condicionador contendo **FRUITBIO™** a 1,0% (pH 4,0) foram avaliados quanto a suavidade da superfície e seguiram para câmara fechada onde receberam fumaça simuladora da poluição urbana. Após este procedimento, as mechas foram avaliadas por microscopia fluorescente e analisadas por software que quantifica partículas insolúveis.

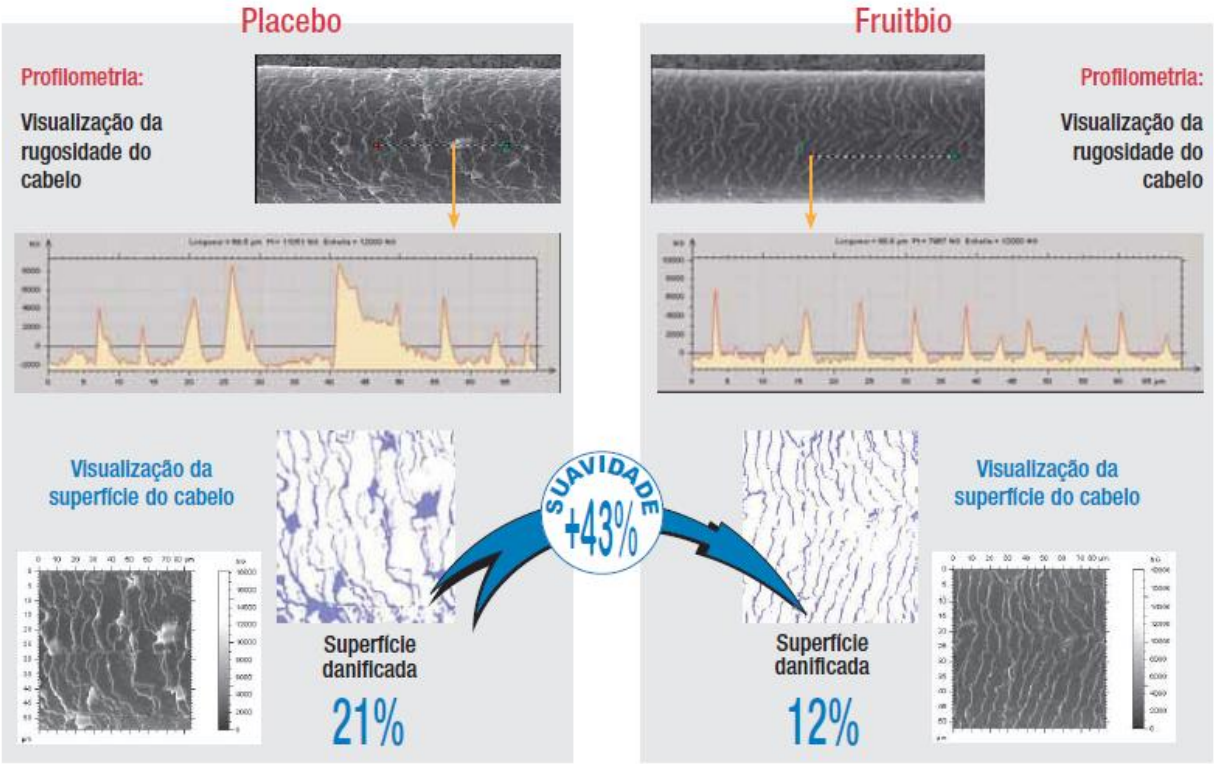

Figura 7: Avaliação da superfície dos cabelos lavados, hidratados e condicionados com **FRUITBIO™**. Cutículas com maior uniformidade e devidamente alinhadas para uma maior reflexão de luz, maciez e suavidade. (Fonte: Literatura FRUITBIO™ - Sederma)

FRUITBIO™ DIMINUI A ADESÃO DE POLUENTES NA HASTE CAPILAR:

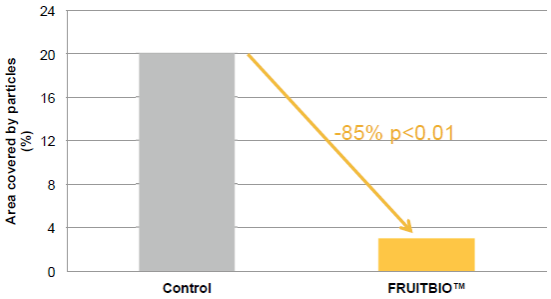

Figura 8: Redução da adesão das partículas de carbono em 85% nas mechas tratadas com FRUITBIO™ 1,0% comparada com mechas tratadas com formulação placebo. (Fonte: Literatura FRUITBIO™ - Sederma)

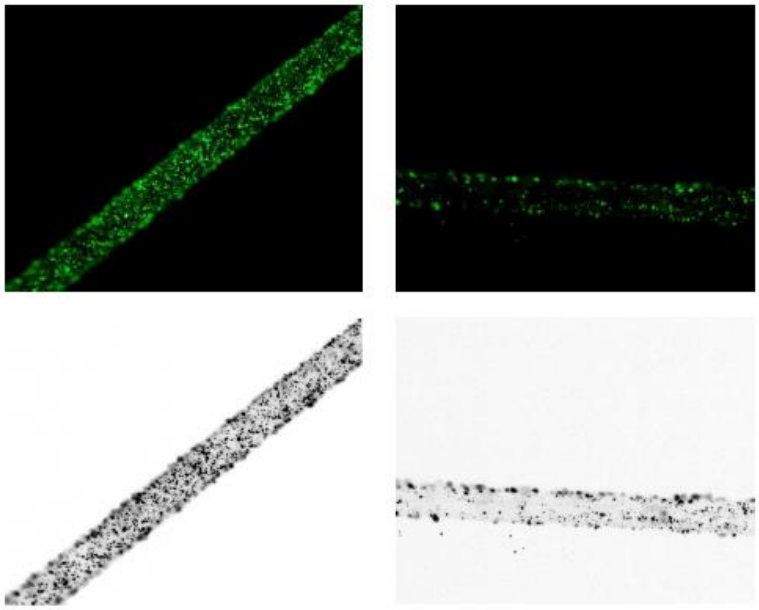

Figura 9: Avaliação da adesão de poluentes após tratamento com FRUITBIO™ comparado com formulação placebo. Nota-se na coluna à direita que, tanto na microscopia quanto na avaliação por software a adesão das partículas de poluente é reduzida. (Fonte: Literatura FRUITBIO™ - Sederma)

IMPORTANTE:

PEELING PARA COURO CABELUDO: **FRUITBIO™** é indicado a 2% e pH: 2,0 e veiculado em PRÉ SHAMPOO. Tempo de contato máximo de 20 minutos.

POLIMENTO DA HASTE: **FRUITBIO™** é indicado a 1% e pH 4,0 veiculado preferencialmente em máscaras e condicionadores.

DICAS DE ASSOCIAÇÃO:

FRUITBIO™ pode ser associado de **APISCALP™** para um tratamento completo com conforto e suavização do couro cabeludo.

REFERÊNCIAS BIBLIOGRÁFICAS:

Literatura Original FRUITBIO™ - Sederma