β.WHITE™

Peptídeo Clareador

TGF-β Biomimético
Ação inibidora sobre o MITF
para controlar o processo de pigmentação

LUCASMEYER COSMETICS

BIOTEC

03/2016

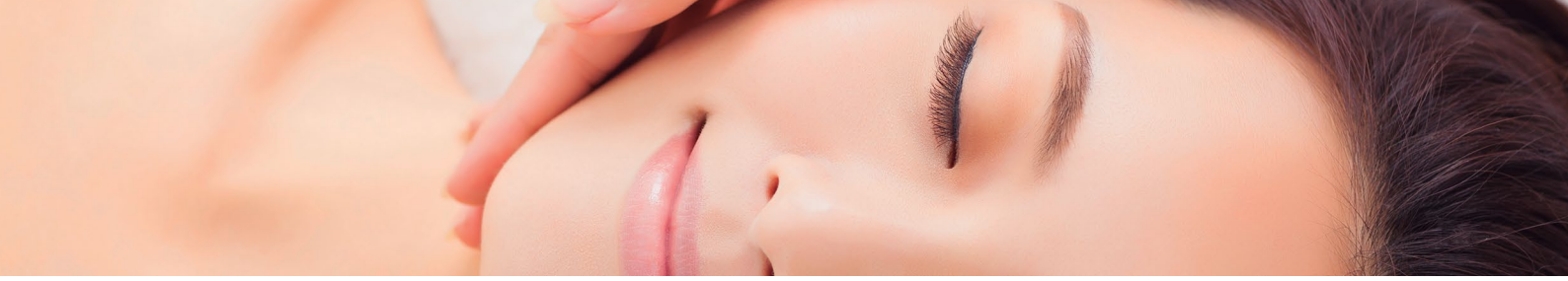

INCI Name: *Water (and) Butylene Glycol (and) Hydrogenated Lecithin (and) Sodium Oleate (and) Oligopeptide-68 (and) Disodium EDTA.*

β-White™ um tgf-β peptídeo biomimético atuando no mitf para reduzir a pigmentação permitindo um clareamento máximo e com efeito de luminosidade.

Regulação da Pigmentação

Uma pele bronzeada é um importante atributo de beleza e também um motivo de preocupação sem fim. A cultura asiática associa o tom de pele mais clara com a saúde, ao contrário das culturas ocidentais. Mas a demanda atual por produtos de clareamento da pele estão em ascensão já que a hiperpigmentação pode estar associada à idade avançada (manchas senis).

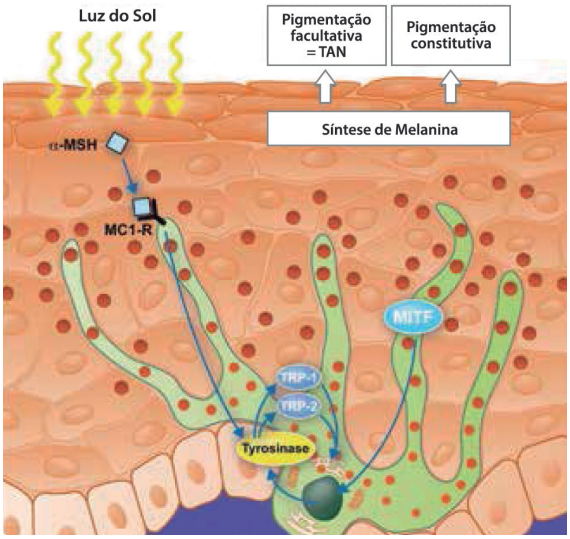

Processo de pigmentação

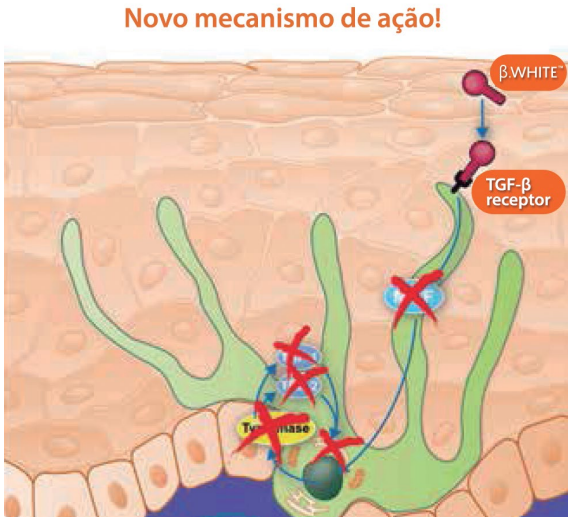

β-White™ efeito clareador

Inspirado no papel TGF-β e do MITF na pigmentação dérmica, **Lucas Meyer Cosmetics** apresenta um novo clareador inovador chamado **β-White™**, um peptídeo biomimético encapsulado em lipossomas. O diferencial em relação aos outros "clareadores tradicionais" é a ação única de inibição sobre a via celular do MITF para diminuir a pigmentação constitutiva e facultativa permitindo um excelente clareamento seguro.

INIBIÇÃO DAS PROTEÍNAS ENVOLVIDAS NO PROCESSO DE PIGMENTAÇÃO

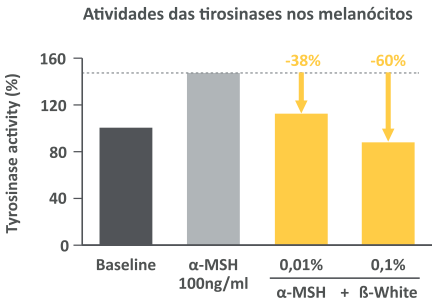

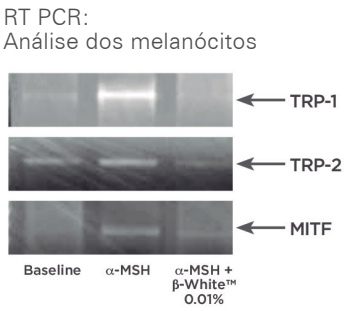

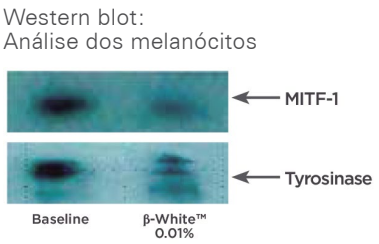

β-White™ diminui as enzimas-chave envolvidas na pigmentação para um clareamento eficiente.

INIBIDOR DA PRODUÇÃO DE MELANINA

A pigmentação é o resultado da síntese de melanina pelos melanócitos por meio do processo chamado melanogênese. A síntese de melanina nos melanócitos é o último passo antes que o pigmento de melanina seja transferido graças aos queratinócitos nas vesículas chamadas melanossomas. Quando a melanina está depositada para os queratinócitos, a renovação natural da epiderme leva o pigmento de melanina até as células superficiais e deixa aparecer a pigmentação cutânea.

O aumento da produção e acumulação da melanina caracteriza a hiperpigmentação, manchas senis, manchas da gravidez, entre outras. A inibição da síntese de melanina promove um efeito clareador, com o controle das manchas causadas pela idade e da hiperpigmentação.

Estudo comparativo sobre a síntese de melanina

β-White™ diminui a síntese de melanina com uma atividade maior que o Arbutin e a Vitamina C, dois agentes clareadores conhecidos.

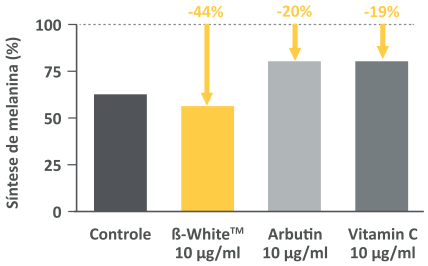

Aumenta o clareamento da pele

Protocolo Teste:

- 23 voluntários asiáticos com pelo menos um local hiperpigmentado (33 a 55 anos).
- Aplicação de um creme com 5% de **β-White™**, duas vezes ao dia, durante 56 dias.
- Colorimetria: análise do parâmetro colorimétrico (L*) na face.
- Avaliação clínica pelos dermatologistas com uma escala da cor da pele de D0,D28 e D56.

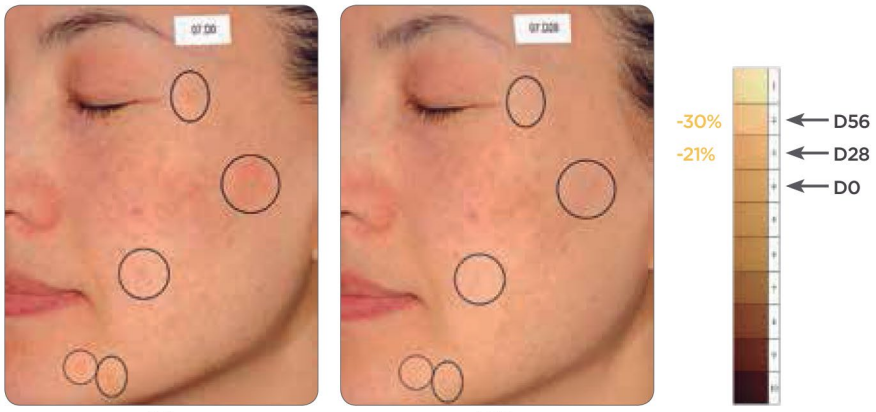

D0 D28

Avaliação do clareamento da pele (L*)

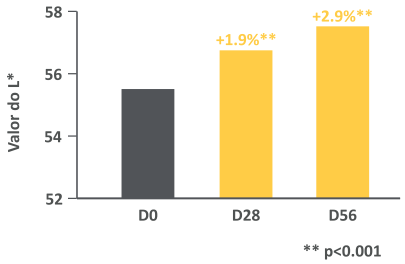

Avaliação clínica da cor da pele

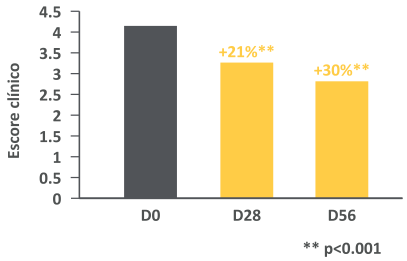

Avaliação dos consumidores ao D56

β-White™ reduz a aparência dos pigmentos das manchas.

100% dos pacientes demonstraram um aumento significativo do clareamento da pele.

Redução da intensidade da cor

Protocolo Teste:

- 19 mulheres (51 a 69 anos) voluntárias.
- Creme com 2% de **β-White™** e 1% de ativo com efeito ácido retinoico *like.*
- Duas vezes ao dia.
- Mão e colo.

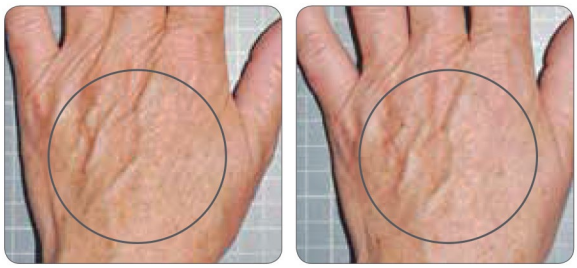

D0 D28

Grau de redução das machas nas mãos

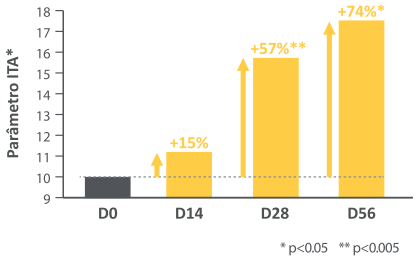

β-WHITE™ INDUZ O CLAREAMENTO DEPOIS DE 2 SEMANAS.

Características e Benefícios

Características	Benefícios
Peptídeos	Estável, fácil de trabalhar
Peptídeos encapsulados	Liberação e penetração altamente eficientes
Único mecanismo de ação	Atividade clareadora sinérgica e ideal
Alta eficiência	Pequena dosagem (resultado com 0,5%)
Teste clínico com pele asiática	Efeito clareador significativo depois de 28 dias
Resultado significativo percebido pelos consumidores	Promove um efeito clareador de maneira uniforme

Especificações Farmacotécnicas

INCI Name	*Water (and) Butylene Glycol (and) Hydrogenated Lecithin (and) Sodium Oleate (and) Oligopeptide-68 (and) Disodium EDTA.*
Aparência	Solução parcialmente opalescente.
Formulação	Incorporar ao final da formulação numa temperatura de 35/40°C.
pH	6 a 8
Dosagem	Clareamento intensivo: 2 a 5% Clareamento leve: 0,5 a 1% Corretor de manchas senis: 1 a 2,5% Exfoliante: 1%
Aplicação	Tratamento clareador, tratamento de manchas senis, uniformização do tom da pele, fotoenvelhecimento, *antiaging*, cuidados da pele étnica, cuidados específicos (mãos, axilas, colo).

AQIA
QUÍMICA INDUSTRIAL

BIOTEC
DISTRIBUIDOR EXCLUSIVO

IFF | LUCASMEYER COSMETICS

BIOTEC DERMOCOSMÉTICOS LTDA.
Rua Gomes de Carvalho, 1069 - 5º andar
CEP 04547-004 - Vila Olímpia - São Paulo - SP
Tel: 55 (11) 3047 2447 / Fax: 55 (11) 3047 2455
info@biotecdermo.com.br

0800 770 6160
www.biotecdermo.com.br