LEGANCE™

(Butylene glycol –Zingiber zerumbet Extract)

TRATAMENTO GLOBAL PARA BELEZA DAS PERNAS:

- **TESTADO POR ANGIOLOGISTA**
- **AVALIAÇÃO DA MICROCIRCULAÇÃO POR LASER DOPPLER**
- **PRÉ E PÓS CIRURGIAS VASCULARES E TRATAMENTO DE TELANGIECTASIAS (ARANHAS VASCULARES)**
- **REDUÇÃO DE ATÉ 229 ML NO VOLUME DA PERNA**
- **TRATAMENTO DA RETENÇÃO HÍDRICA (GRAVIDEZ, USO DE ANTICONCEPCIONAL E PERÍODO PRÉ-MENSTRUAL)**
- **ALÍVIO DA DOR E DIMINUIÇÃO DA SENSAÇÃO DE PESO (PERNAS CANSADAS)**

Nossas pernas estão sujeitas às “pressões” decorrentes do nosso estilo de vida, as quais geram fadiga, desconforto e envelhecimento prematuro. São exemplos dessas situações:

- Ficar sentando ou em pé por um longo tempo;
- Longos vôos;
- Calor excessivo;
- Sobrepeso;
- Salto alto por muitas horas...E como resultado pés doloridos e tornozelos inchados!

Além do estilo de vida, existem ainda as influências hormonais como o uso de anticoncepcionais, período pré-menstrual ou a própria gravidez, onde temos a retenção hídrica muito visível, assim como o desconforto e sensação de pernas pesadas.

É importante trabalhar todos os dias para manter suas pernas em forma e promover um fluxo sanguíneo adequado na pele. Realizar atividades físicas regulares e massagens pode ajudar, mas é importante lembrar que como as outras partes do corpo as pernas estão expostas a gravidade e o fluxo de fluidos na pele das pernas é limitado. Os fluidos tendem a se armazenar na parte mais baixa, ao redor dos tornozelos, onde progressivamente temos a diminuição do tônus, os músculos se apresentam menos esculpidos e a gordura passa a se acumular, alterando a forma da perna.

A constrição sofrida pelos tecidos devido ao acúmulo de gordura leva a consequências negativas. As membranas se tornam frágeis, a ativa participação do óxido nítrico (NO), do processo direto de oxidação ou da oxidação de ferro livre gera proteases e mediadores que podem ser destrutivas para derme.

Proteólise enfraquece a estrutura dos tecidos dérmicos, deixando-os menos elásticos e capazes de funcionar como suporte em estruturas como a parede de vasos, os quais tendem a se distender devido a ausência do suporte efetivo.

Essa diminuição de suporte leva a formação de uma destrutiva microinflamação que ocupa uma grande área e que com o tempo, envolve a sensação de desconforto e o envelhecimento prematuro.

LEGANCE™ é um ingrediente original desenvolvido para prevenir a formação excessiva de NO e “lutar” contra as proteases na matriz dérmica.

LEGANCE™ é um ativo baseado no extrato de *Zingiber zerumbet Smith* obtido por CO_2 supercrítico e titulado em zerumbona, um sesquiterpeno conhecido por suas propriedades anti-inflamatórias e antirradicais livres.

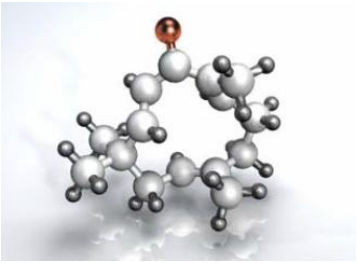

Figura 1: Zerumbona

MECANISMO DE AÇÃO:

LEGANCE™ tem como alvo o ambiente microvascular, a matriz protéica adjacente e o tecido adiposo.

O efeito anti-inflamatório de **LEGANCE™** combate:

-O desenvolvimento de adipócitos;
-A degradação das paredes vasculares pelas proteases;
-O afrouxamento das fibras de colágeno e elastina.

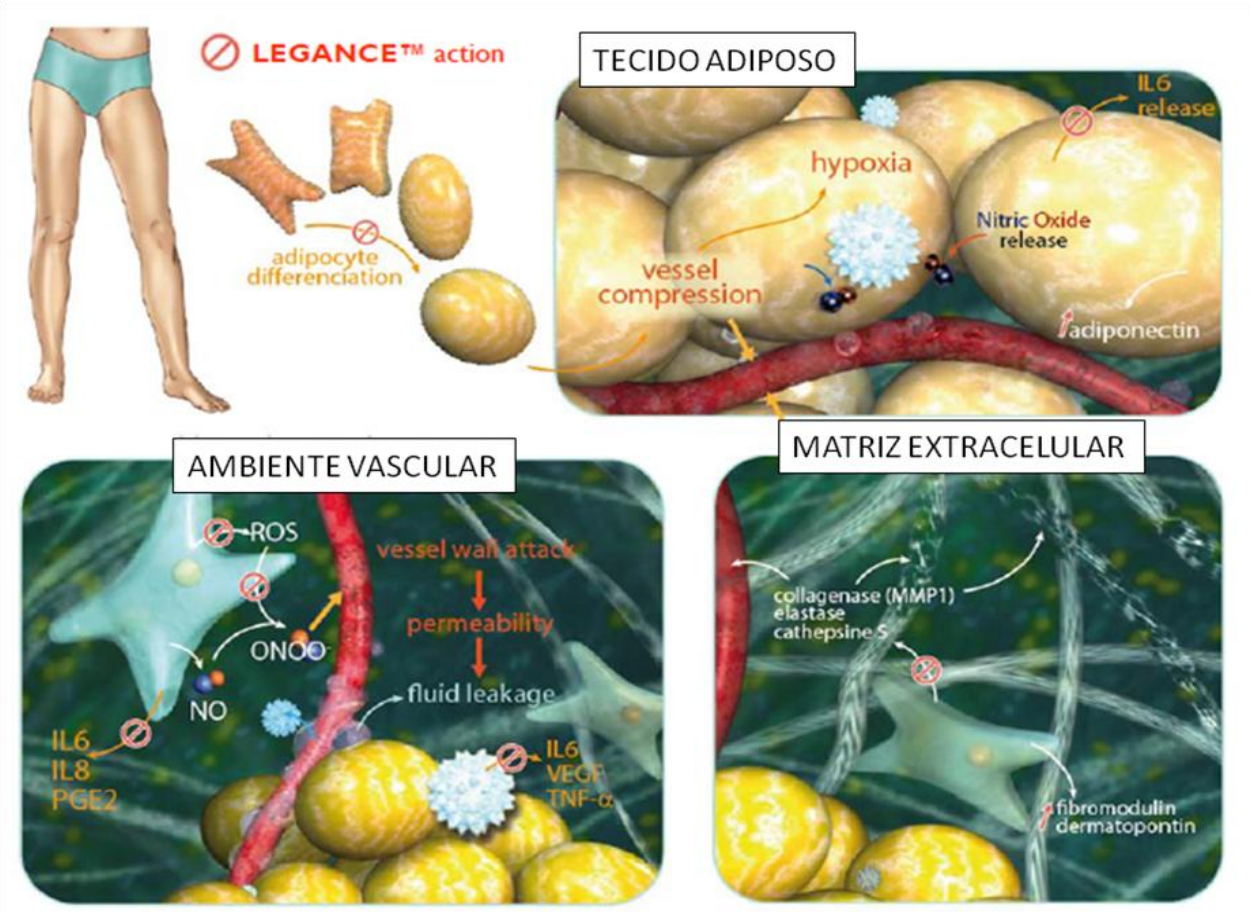

Figura 2: Mecanismo de Ação

PharmaSpecial Especialidades Químicas e Farmacêuticas Ltda
www.pharmaspecial.com.br

EFICÁCIA:

1-AVALIAÇÃO CLÍNICA SOB CONTROLE DE UM ANGIOLOGISTA
ALÍVIO PARA DORES NAS PERNAS E SENSAÇÃO DE PESO

27 voluntárias, com idade média de 41 anos (25 a 50 anos de idade) aplicaram um creme contendo 3% de **LEGANCE™** duas vezes ao dia em uma perna.

Avaliação realizada por um angiologista com base na intensidade de varicosidades e presença de veias azuis.

Avaliação do conforto (dor e peso nas pernas).

63% DAS VOLUNTÁRIAS SENTIRAM MENOS DOR EM SUAS PERNAS

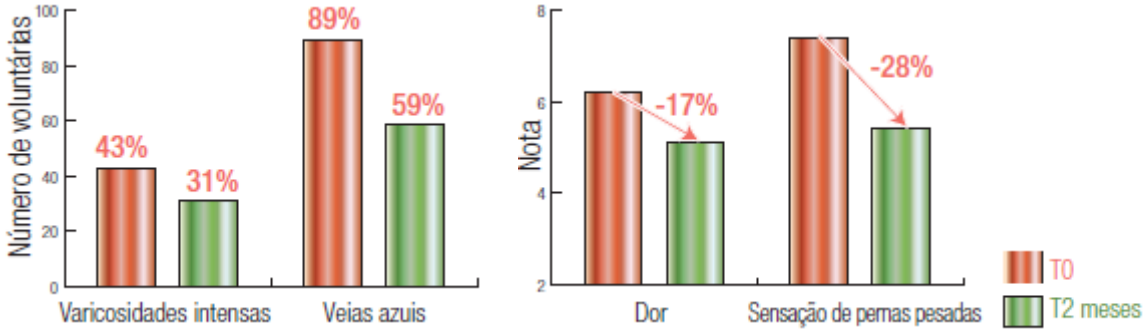

ALÍVIO PARA SENSAÇÃO DE PESO NAS PERNAS: ATÉ 78% DAS VOLUNTÁRIAS SENTIRAM UM EFEITO RELAXANTE SIGNIFICATIVO NA PERNA DE ATÉ 40%

2- TESTES *IN VIVO*:

24 voluntárias, com idade médica de 40 anos (26 a 52 anos de idade) aplicaram um creme contendo 3% de **LEGANCE™** 2x/dia em uma perna e um creme placebo na outra perna. Estudo cego.

- MICROCIRCULAÇÃO

Medição de fluxo de sangue por Laser Doppler Imager após movimento da perna: capacidade de resposta a estímulos.

Nesse teste as medidas foram feitas em voluntários na posição sentada depois de 5 minutos de descanso (fluxo no nível basal), e depois do aumento do fluxo causado por uma estimulação dinâmica (ex. erguer a perna na posição horizontal).

Medidas sucessivas foram feitas nessa posição depois de 1 e 3 minutos.

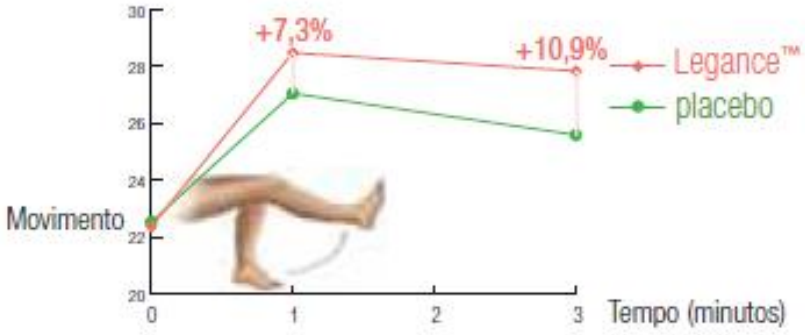

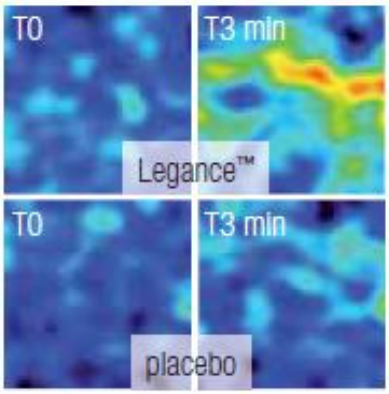

LEGANCE™ MELHORA SIGNIFICATIVAMENTE A MICROCIRCULAÇÃO NAS PERNAS

- ESPESSURA DO TECIDO ADIPOSO NOS TORNOZELOS:

Medição nos tornozelos. Ecografia ultrassônica 10 MHz.

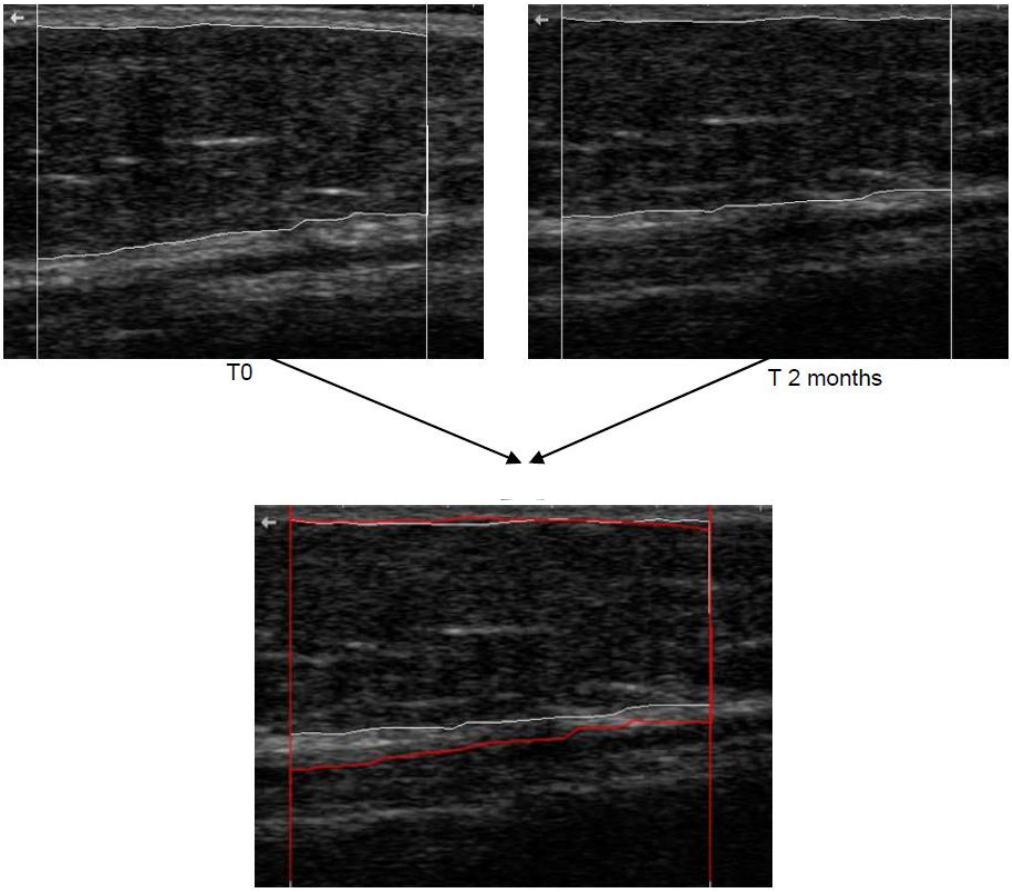

Superposição das duas ecografias

LEGANCE ™ REDUZ ATÉ 24% A ESPESSURA DO TECIDO ADIPOSO NA REGIÃO DO TORNOZELO

- RETENÇÃO DE ÁGUA:

PROPRIEDADES VISCOELÁSTICAS NOS TORNOZELOS
Medição da capacidade de extensão viscoelástica, parâmetro UV, por cutometria nos tornozelos.

A medida da viscoelasticidade é um indicativo do estado edematoso da derme.

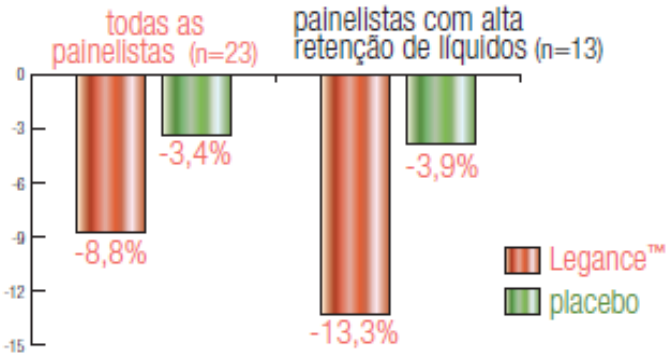

LEGANCE™ PROMOVE UMA SIGNIFICANTE REDUÇÃO DO EDEMA

QUANTIDADE DE ÁGUA RETIDA NOS TECIDOS CUTÂNEOS
Medidor de Hidratação MoistureMeter D, tecnologia Delfi n, profundidade: 2,5 mm.

Nesse teste foi avaliada a quantidade de água na pele através da medida de impedância na perna (região do tornozelo) tratada com **LEGANCE™** e tratada com placebo.

LEGANCE ™ REDUZ ATÉ 27% O VOLUME DE FLUIDO ARMAZENADO NA REGIÃO DO TORNOZELO

- VOLUME DA PERNA

Medição em centímetros com posicionamento laser.

Tornozelo em T0

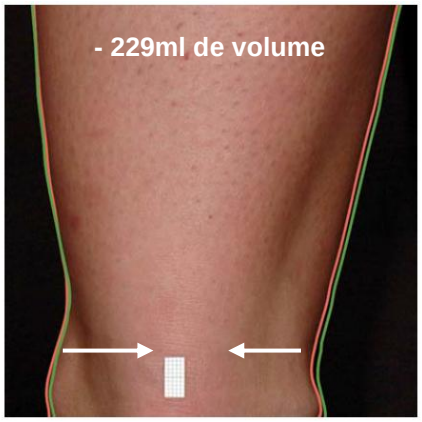

Tornozelo em T2 (2 meses)

LEGANCE™ REDUZIU ATÉ 229 ML EM 2 MESES

Placebo
LEGANCE™ 3%

CONCLUSÕES:

Foi clinicamente comprovado que **LEGANCE™** melhora o aspecto e o conforto das pernas.

Ao ajudar a aliviar a retenção de líquidos e a compressão adiposa, a microcirculação é melhorada e as pernas são revitalizadas.

APLICAÇÕES:
- Formulações para alívio da dor e diminuição da sensação de peso (pernas cansadas);
-Tratamento da retenção hídrica (gravidez, uso de anticoncepcional e período pré-menstrual);
- Pré e pós cirurgias vasculares e tratamento de telangiectasias (aranhas vasculares);
- Cosméticos para preservar e recuperar a beleza das pernas

CONCENTRAÇÃO USUAL: 3%.

pH DE ESTABILIDADE: 4 a 8

INFORMAÇÕES ADICIONAIS:
Hidrossolúvel.
Adicionar à formulação a temperatura menor que 65°C.

REFERÊNCIA:
Literatura SEDERMA