ROSAVIN

CORTICÓIDE-LIKE

Nutrifarm
bem-viver sem medida

Rhodiola rosea é uma planta da família *Crassulaceae* que cresce em regiões frias. É muito utilizada na medicina tradicional chinesa, para promover a vitalidade física e cognitiva, devido ao seu portencial adaptogênico.
O adaptógeno é um regulador metabólico que aumenta a capacidade de um organismo a adaptar-se a fatores ambientais a fim de evitar danos. Os fatores ambientais podem ser fisiológicos, tais como lesão ou envelhecimento, ou psicológicos, como a ansiedade, causando estresse.
A Rhodiola rosea possui vários grupos químicos dentre eles: salidroside e o Rosavin, seu principal componente alvo.

O Rosavin é solúvel em água, sendo utilizado também em cosméticos, além de ser estável sob diferentes condições de temperaturas, conforme gráfico ao lado.
Estudos recentes sugerem a participação dos neuropeptídios, como a Substância P, nas respostas inflamatórias cutâneas, nas reações de hipersensibilidade e em dermatoses humanas como a psoríase e dermatite atópica (DA).
O Rosavin possui um efeito significativo na redução da liberação de histamina e substância P sobre os mastócitos estimuladores e neurônios sensoriais, o que sugere a redução da inflamação neurogênica induzida pelo estresse. Dessa maneira, proporciona excelente efeito em peles irritadas (lesionadas), causados pelo estresse, agindo como calmante cutâneo.

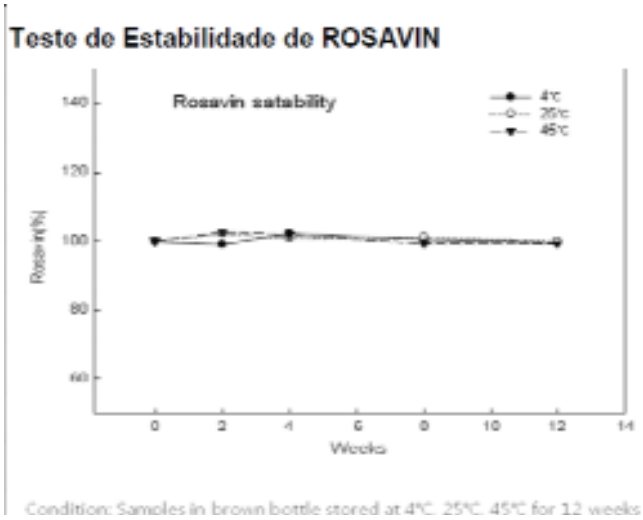

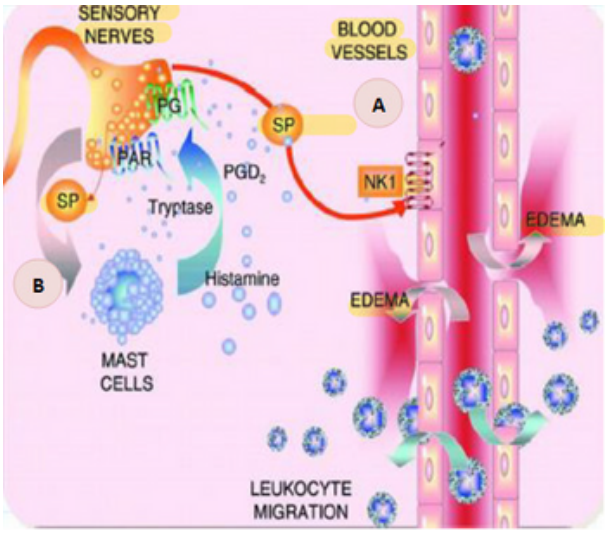

A interação da substância P com seus receptores (NK1 - neuroquinina) induz diretamente a vasodilatação com aumento do fluxo sanguíneo e consequentemente edema por extravasamento de plasma (A) e a degranulação de mastócitos. Essa degranulação de mastócitos libera histamina que, por sua vez, amplifica ainda mais os processos vasculares e ativa os nociceptores (B).

Rosavin reduz a liberação de Substância P em aproximadamente 92%
Rosavin reduz a degranulação do mastócito em aproximadamente 39%
Rosavin reduz a expressão de INF-γ em aproximadamente 50%.

O estudo teve por objetivo avaliar a eficácia do ativo Rosavin em proporcionar o efeito de redução do eritema e regeneração da pele. A avaliação foi realizada pela técnica de termografia de infravermelho.
Os produtos testes utilizados foram:
Amostra A: hidrocortisona acetato a 2%
Amostra B: Rosavin a 0,2%

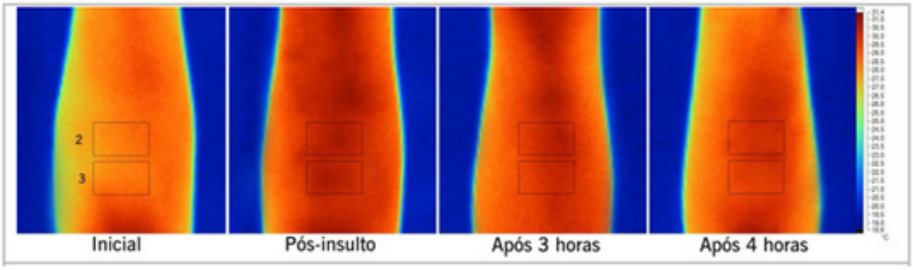

A redução da temperatura é observada pela diminuição das regiões de coloração vermelha que correspondem a temperaturas mais quentes na escala colorimétrica utilizada.
2 - Amostra B (Rosavin); 3 - Amostra A (hidrocortisona acetato)

O ativo Rosavin possui a mesma performance que o ativo hidrocortisona acetato (corticóide tópico com ação antiinflamatória e vasoconstritora). sendo considerado um **Corticóide-like.**

INDICAÇÕES

Recomendado para peles sensíveis, irritadas ou sensibilizadas por procedimentos estéticos.
Evidências de segurança e utilização de Rhodiola rosea durante a gravidez e lactação não foram divulgadas.
Não foram relatados efeitos adversos nas literaturas consultadas.

SUGESTÕES DE USO

Cremes e loções, Antitranspirantes, Géis pós – barba, pós – depilação, pós – peeling.

INFORMAÇÕES TÉCNICAS

INCI: SEDUM ROSEA ROOT EXTRACT

CONCENTRAÇÃO: 0,05% A 0,2%

Nutrifarm
bem-viver sem medida