Verbasnol®

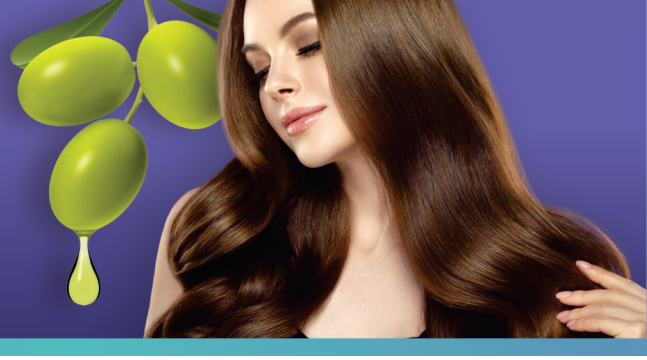

VERBASNOL®

Verbasnol® é um ativo extraído da azeitona padronizado em 10% de verbacosídeo, um polifenol isolado pela primeira vez a partir de verbasco, mas também encontrado em várias outras espécies de plantas.

É um potente inibidor da enzima 5-α-redutase, que diminui a conversão da testosterona em DHT (di-hidrotestosterona), sendo uma opção fitoterápica no tratamento da alopecia androgenética em homens.

Verbasnol® também possui atividade anti-inflamatória, reduzindo a expressão de Interleucina-8 induzida por TNF-α em queratinócitos humanos.

Benefícios

- **100% natural**
- **Eficácia na inibição da 5-alfa-redutase**
- **Antioxidante comprovado**
- **Controla a atividade da glândula sebácea**
- **Ação anti-inflamatória**

Mecanismo de Ação

Verbasnol® é uma excelente forma de tratar a alopecia androgenética, pois o ácido caféico, presente na estrutura molecular dos verbascosídeos, é um potente inibidor das duas isoformasda enzima 5-α-redutase, diminuindo a conversão da testosterona em DHT, agindo diretamente contra a produção de sebo, miniaturização do folículo capilar e desenvolvimento de alopécia.

Além da ação da DHT na alopécia, algumas citocinas, como o TNF-α, também estão relacionadas com este problema, pois agem inibindo o crescimento do folículo piloso e produzem alterações morfológicas foliculares.

Outro mecanismo de ação do **Verbasnol®** é a atuação anti-inflamatória, que reduz a expressão de sinalizadores inflamatórios em queratinócitos humanos.

Portanto, o Verbasnol® se torna uma opção segura e eficaz de prevenção e tratamento da alopecia androgenética, podendo ser utilizado de forma tópica e/ou oral.

exata henrifarma

Exata Henrifarma, Empresa Sócio Colaboradora da Anfarmag

(11) 3199-7600 comercial@exatadistribuicao.com.br

www.exatadistribuicao.com.br

@exata.henrifarma Exata Henrifarma

Verbasnol®

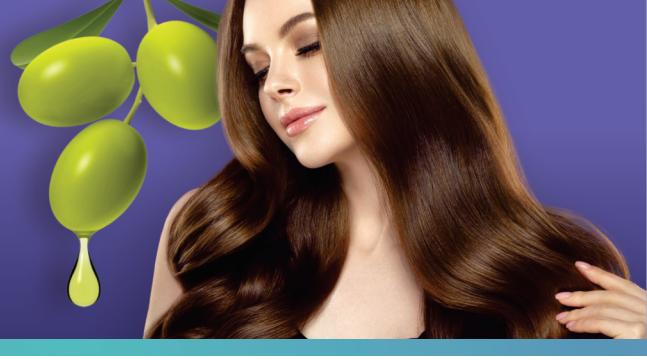

Concentração Recomendada

Uso oral: 100 a 300mg/dia.
Uso tópico: 2% a 4%.

SUGESTÕES DE FORMULAÇÕES

USO ORAL

Verbasnol®.....300mg
Excipiente.....QSP 1 cap
Posologia: Tomar 01 cápsula ao dia.

Verbasnol®.....150mg
Minoxidil Oral.....2,5mg
Excipiente.....QSP 1 cap
Posologia: Tomar 01 cápsula ao dia.

Verbasnol®.....200mg
Biotina.....1mg
Silício Quelato.....5mg
Excipiente.....QSP 1 cap
Posologia: Tomar 01 cápsula ao dia.

USO TÓPICO

Verbasnol®.....4%
Solução Hidroalcóolica...QSP 60ml
Posologia: Aplicar no couro cabeludo à noite, massageando.

Verbasnol®.....4%
Auxina Tricógena.....10%
Loção Capilar.....QSP 100ml
Posologia: Aplicar no couro cabeludo à noite, massageando.

Verbasnol®.....2%
Minoxidil.....5%
Solução Hidroalcóolica...QSP 60ml
Posologia: Aplicar no couro cabeludo à noite, massageando.

Referências bibliográficas
1. STENN, K.S; PAUS, R. Controls of hair follicule cycling. American Physiological Society, 2001; 81(1):449-494.
2. DRISKELL, R.R et al. Hair follicular dermal papilla cells at a glance. Journal of Cell Science. 2011; 124: 1179-118
3. BRENNER, F.M.; SOARES, I.F. Alopecia androgenética masculina: uma atualização. Revista de Ciências Médicas. 2009; 18(3):153-161.
4. BRENNER, F.M.; SEIDEL, G; HEPP, T. Entendendo a alopecia androgenética. Surg Cosmet Dermatol, 2011; 3(4):329-37.
5. ZHANG RX, LI MX, JIA XP. Rehmanniaglutinosa: Review of botany, chemistry and pharmacology. Journal of Ethnopharmacology 117(2008):199–214.
6. HIIPAKKA, R.A. et al. Structure-activity relationships for inhibition of human 5 alpha-reductases by polyphenols. BiochemPharmacol. 2002; 63(6):1165-76.
7. ZHANG, X; CAO, J; ZHONG, L. Hydroxytyrosol inhibits pro-inflammatory cytokines, iNOS, and COX-2 expression in human monocytic cells. Naunyn-Schmied Arch Pharmacol. 2009; 379:581–586.
8. YAMADA, P et al. Inhibitory effect of acteoside isolated from Cistanchetubulosa on chemical mediator release and inflammatory cytokine production by RBL-2H3 and Ku812 cells. Planta Med. 2010; 76(14):1512-8.
9. Rivitti, E.A. Alopecia areata: revisão e atualização. An Bras Dermatol. 2005; 80(1):57-68.

exata henrifarma

Exata Henrifarma, Empresa Sócio Colaboradora da Anfarmag
(11) 3199-7600 comercial@exatadistribuicao.com.br
www.exatadistribuicao.com.br
@exata.henrifarma Exata Henrifarma