# RUBISTEM™

*INCI NAME: Centella asiática extract (ácidos cafeoilquinicos isolados pela técnica de células tronco vegetais)*

- Diminui os MEDIADORES INFLAMATÓRIOS da ROSÁCEA e reduz o ERITEMA CRÔNICO
- REPARA e ESTABILIZA o plexo vascular, protegendo a MEC no entorno dos vasos
- REDUZ a VISIBILIDADE dos vasos sanguíneos

A rosácea e o eritema crônico além de inestéticos causam grande desconforto e atingem principalmente as mulheres menopausadas. O uso exclusivo de técnicas vasoconstritoras gera rebote dos vasos e não tratam as causas. É preciso proteger a matriz extra celular que envolve os vasos sanguíneos com redução seletiva dos mediadores inflamatórios além de tratar o plexo vascular.

**Figura 1**: Imagens de pacientes portadoras de rosácea. A visibilidade e dilatação dos vasos comum em mulheres menopausadas com eritema crônico além da presença de acne persistente nos casos mais avançados. (Fonte: https://www.saudebemestar.pt/pt/clinica/dermatologia/rosacea/)

**RUBISTEM™** é um desenvolvimento biotecnológico obtido a partir de células tronco vegetais da Centella Asiática. Com esta técnica é possível concentrar três tipos diferentes de polifenóis responsáveis pela ação antioxidante que protegem os vasos sanguíneos.

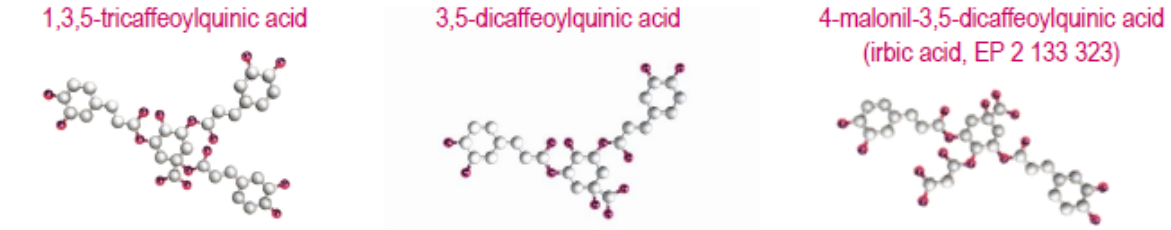


**Figura 2**: Polifenóis (ácidos cafeoilquínicos) isolados pela técnica de extração de marcadores a partir de células tronco vegetais da Centella Asiática (Fonte: Literatura **RUBISTEM™** - Sederma)

| | |
|---|---|
| TRIPLA ação do **RUBISTEM™** na rosácea | Reduz a inflamação e a vasodilatação |
| | Repara e estabiliza o plexo vascular |
| | Reduz a visibilidade dos vasos sanguíneos |

RUBISTEM™ reduz a inflamação e a vasodilatação: ao reduzir a produção de mediadores inflamatórios como IL-6 e PGE2, **RUBISTEM™** limita a liberação de monóxido de nitrogênio (NO) responsável pela vasodilatação. É um ciclo permanente entre liberação de mediadores inflamatórios e vasodilatadores, o que faz da rosácea um processo crônico. No tratamento da rosácea está provado que, o uso de vasoconstritores, gera efeito rebote, agravando o quadro.

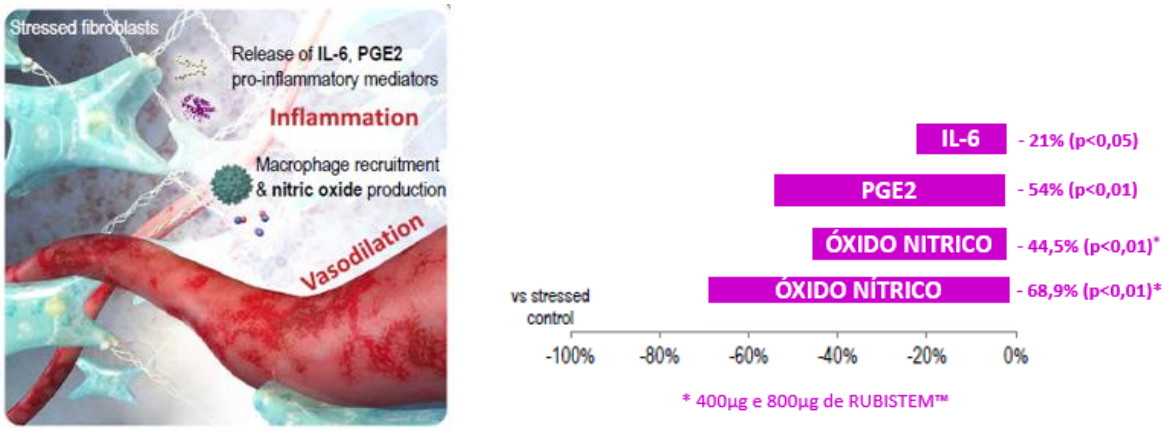


**Figura 3**: No tratamento da rosácea é preciso tratar o vaso sanguíneo, diminuindo de maneira comprovada os mediadores inflamatórios que geram a vasodilatação. O NO – óxido nítrico é a principal substância responsável pela vasodilatação que tem sua liberação reduzida pelo uso de duas concentrações diferentes de **RUBISTEM™** - (Fonte: Literatura **RUBISTEM™** - Sederma)

**Figura 4**: Redução da inflamação e vasodilatação após o uso de **RUBISTEM™ 2%** - 2x/dia por 6 semanas nas voluntárias com idade média de 47 anos. (Fonte: Literatura **RUBISTEM™** - Sederma)

RUBISTEM™ repara e estabiliza o plexo vascular: através dos três diferentes tipos de polifenóis da Centella Asiática, **RUBISTEM™** reduz a formação de espécies reativas de oxigênio (ROS) e peroxidação lipídica (PL) - também responsáveis pela microinflamação crônica.

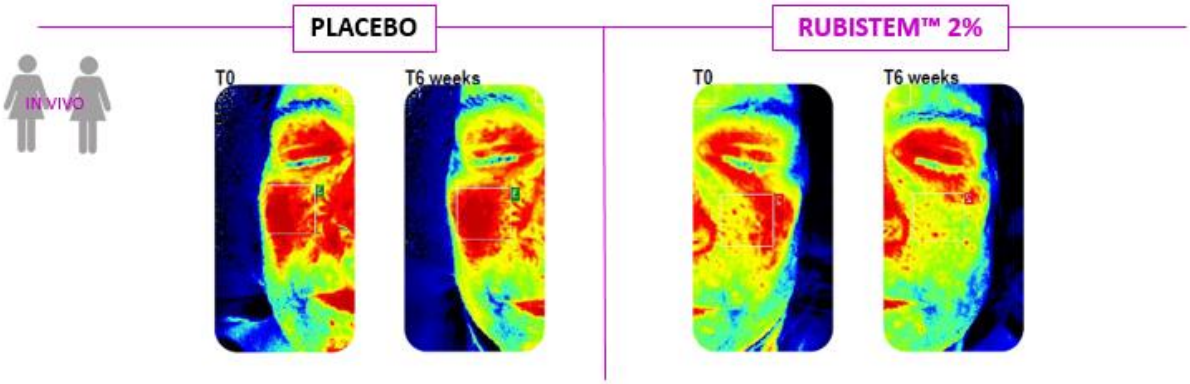


**Figura 5**: Avaliação da estabilidade do plexo vascular com o uso de **RUBISTEM™ 2%** - 2x/dia por 6 semanas nas voluntárias com idade média de 47 anos. O fluxo de sangue nas bochechas é reduzido em -30,8% (Fonte: Literatura **RUBISTEM™** - Sederma)

RUBISTEM™ reduz a visibilidade dos vasos sanguíneos e protege a MEC ao redor do vaso: a forte atividade antioxidante dos três diferentes flavonoides presentes em RUBISTEM™ promove o estimulo de Colágeno tipo I e Laminina – principais proteínas responsáveis pela integridade dos vasos, uma ação complementar ao reparo e estabilidade do plexo vascular. Simultaneamente, RUBISTEM™ diminui a liberação de Colagenase que compromete a qualidade da matriz extra celular que envolve este vaso.

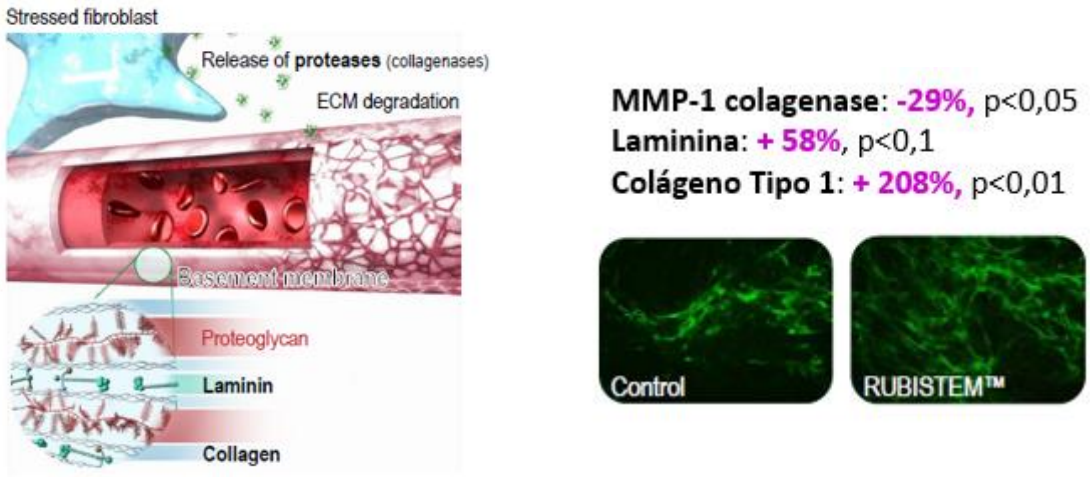


Figura 6: Ações simultâneas de RUBISTEM™, da mesma forma que reforça a parede dos vasos sanguíneos estabilizando o plexo vascular, ocorre a diminuição de COLAGENASE a principal enzima que compromete a integridade do colágeno tipo I no entorno do vaso. (Fonte: Literatura RUBISTEM™ - Sederma)

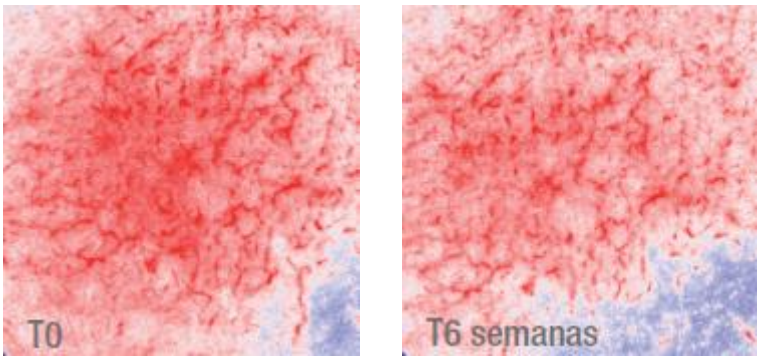


Figura 7: Imagem da rede microvascular que comprova a redução da visibilidade dos vasos após o uso de RUBISTEM™ 2% - 2x/dia por 6 semanas nas voluntárias com idade média de 47 anos. (Fonte: Literatura RUBISTEM™ - Sederma)

## Aplicações:

* Protocolos de tratamento e manutenção da rosácea
* Tratamentos de uso contínuo para prevenção de crises
* Proteção do plexo vascular com prevenção da estase venosa
* Restauração da hemodinâmica cutânea após procedimentos dermatológicos

## Dosagem de uso: 2%

## Informações adicionais:

RUBISTEM™ é HIDROSSOLÚVEL, sendo possível associá-lo a diferentes tipos de veículos dermocosméticos sem enxágue.

pH para estabilidade: 3,5 – 6,0

Incompatível com álcoois

## Referências

Literatura Original RUBISTEM™ - Sederma