INFORME CIENTÍFICO

Se(HA)+™ (Lipotrue/Espanha)

Galena®

INFORME CIENTÍFICO

Se(HA)+™ (Lipotrue / Espanha)

3 tipos de ácido hialurônico para volume labial

INCI Name: *Bacillus Ferment, Hydrolized Hyaluronic Acid*

Concentração Usual: 1 – 3%

Certificações:

DEFINIÇÃO DO ATIVO

Se(HA)+™ é um ativo inovador, naturalmente enriquecido e derivado de microrganismos extremófilos marinhos com a capacidade única de sintetizar ácido hialurônico de forma natural. Esse processo resulta em um composto de uso multifuncional, que oferece tanto a eficácia tradicional do HA quanto propriedades que potencializam sua ação. Trata-se de uma alternativa natural e sustentável ao ácido hialurônico convencional, que promove benefícios visíveis e rápido para a pele.

MECANISMO DE AÇÃO

O ácido hialurônico sempre foi e continua sendo um ingrediente-chave no mercado cosmético, conhecido por sua capacidade de hidratar e revitalizar a pele. Naturalmente, podemos encontrar diferentes tamanhos de ácido hialurônico nas diversas camadas da nossa pele, seja por meio da sua síntese ou degradação, por esse motivo **SE (HA)+™** possui 3 pesos diferentes: Alto, médio e baixo peso molecular.

Sua atuação ocorre em diversas as camadas da pele:

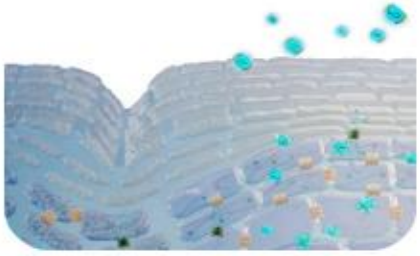

Camada superficial

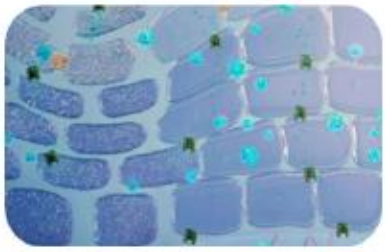

Camada intermediária

Camada profunda

- Camada superficial: melhora a função de barreira da epiderme, estimula a proliferação celular e favorece a retenção de água e protege contra o estresse oxidativo;
- Camada intermediária: facilita o transporte e a distribuição de água, além de atuar sobre os receptores específicos, estimulando a regeneração epidérmica;
- Camada profunda: promove o aumento da matriz extracelular (MEC) e estimula a produção endógena de ácido hialurônico, proporcionando efeito preenchedor nas rugas, maior elasticidade e firmeza à pele. Atua também na redução de rugas nasolabiais e proporciona efeito de volume nos lábios.

ESTUDOS IN VITRO

Estímulo do ácido hialurônico endógeno e renovação da derme

O estudo foi realizado em fibroblastos dérmicos humanos, durante 6 dias utilizando porcentagens equilaventes a 1% e 3% de **SE(HA)+™.**

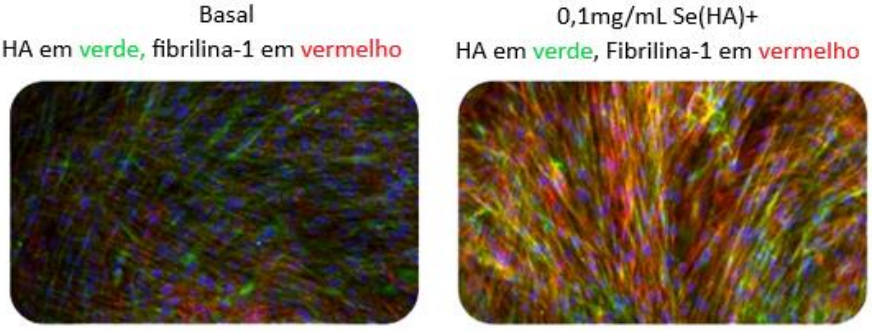

Sintese de ácido hialurônico

Resultados

O **SE(HA)+™** além de apresentar uma ação semelhante ao ácido hialurônico (AH), promovendo a remodelação e o fortalecimento das fibras elásticas como a fibrilina, também promove um efeito de estímulo na produção endógena de AH, aumentando em até 146% na síntese de ácido hialurônico em 6 dias.

ESTUDOS IN VIVO

Avaliação da hidratação e redução de rugas com SE(HA)+™

O estudo foi realizado em 22 voluntários com rugas nos pés de galinha de leves a moderadas com idade entre 40 e 65 anos. Aplicou-se creme com 3% de **SE(HA)+™,** duas vezes ao dia por 28 dias, em metade do rosto.

- **Hidratação cutânea e redução de rugas**

Voluntário 1: Redução de rugas “pé de galinha”

Voluntário 2: Redução de rugas “pé de galinha”

Resultados:

Ao fim do estudo observou-se nos voluntários aumento da hidratação da pele em até 67%, diminuição da profundidade de rugas -28% e volume das rugas -20%.

- **Diminuição da profundidade de rugas nasolabiais**

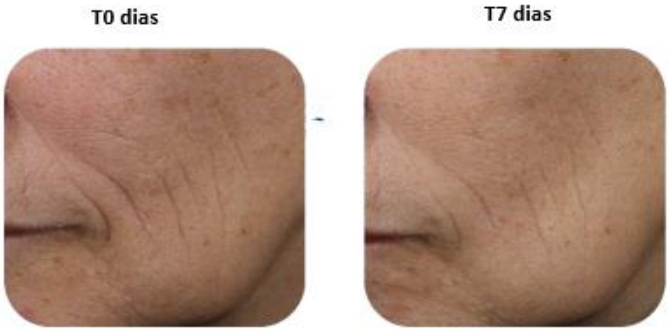

Voluntário 1: Diminuição dos sulcos nasolabiais

Voluntário 2: Diminuição dos sulcos nasolabiais

Resultados
Após 30 minutos da aplicação notou-se diminuição na profundidade das rugas em -9% e volume das rugas em -12%. E ao final do estudo, após 28 dias, observou-se diminuição da profundidade de rugas em -29% e volume de rugas em -24%.

Avaliação dos efeitos do Se(HA)+™ no volume e hidratação dos lábios

Estudo in vivo que buscou avaliar os efeitos do **SE(HA)+™** em 22 voluntárias com idade entre 25-35 anos. Foi utilizado um lip balm contendo 3% de **SE(HA)+™** duas vezes ao dia.

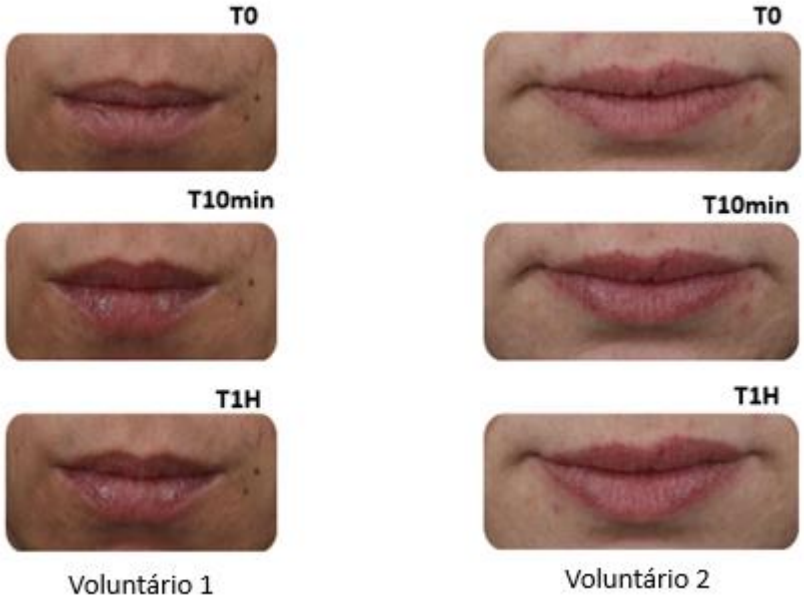

Aumento do volume e hidratação labial

Resultados

Observou-se no voluntário 1 o aumento de 23% na hidratação e 18% no volume dos lábios após 10 minutos e 28% mais hidratação e 18% mais volume após 1 hora. Já no voluntário 2, observou-se um aumento de 32% na hidratação e 24% no volume dos lábios após 10 minutos e 17% mais hidratação e 16% mais volume após 1 hora.

BENEFÍCIOS

- **Se(HA)+™** é um ativo obtido da fermentação de microrganismos extremófilos marinhos, capaz de sintetizar ácido hialurônico naturalmente;
- Atua como ácido hialurônico-like e ácido hialurônico-booster;
- Aumenta a síntese de ácido hialurônico em 246% em 6 dias de aplicação;
- Promove o aumento de até 67% na hidratação da pele após 30 minutos;
- Reduz até 28% das rugas em 30 minutos;
- Aumenta o volume dos lábios em até 24% após 10 minutos.

APLICAÇÕES

Indicado para quem busca revitalização da pele, hidratação profunda, redução de rugas e linhas finas, melhora da elasticidade e firmeza.

INFORME CIENTÍFICO

CARACTERÍSTICAS FÍSICO-QUÍMICAS

- Aspecto: transparente a translúcida
- Coloração: amarelo muito claro a amarelo
- Odor: característico
- Solubilidade: hidrossolúvel

RECOMENDAÇÕES FARMACOTÉCNICAS

- pH de estabilidade: 4 - 9
- Temperatura de estabilidade: suporta aquecimento até 90°c

SUGESTÕES DE FÓRMULAS

Cuidado Labial

Se(HA) +™	2%
VC-IP ®	3%
Dragon's Blood LP ®	2%
Creme com Xalifin-15 ® qsp	20ml

Aplicar nos lábios, 2 vezes ao dia.

Booster de Hidratação

Se(HA) +™	1%
MARSturizer ™	2%
Xalifin-15 ® qsp	30mL

Aplicar na região desejada 1 vez ao dia.

Primer Preenchedor

Se(HA) +™	1,5%
Photobiome ™	1%
V/WA ™	3%
Filmexel ®	1%
Base Primer com Nikkomulese 41 ® qsp	30mL

Aplicar na região desejada 1 vez ao dia.

Valeria®

Plus de Ácido Hialurônico

Se(HA) +™	2%
Ârctalis ™	2%
Xalifin-15 ® qsp	30g

Aplicar na região desejada 1 vez ao dia.

ASSOCIAR COM:

Cartidyss ®	200mg

Administrar 1 dose ao dia.

Aumento da Firmeza e Redução de Rugas

Se(HA) +™	2%
Frag Brillin ™	1%
Col-Frag ™	2%
Loção de Nikkomulese 41 ® qsp	30mL

Aplicar na face, 2 vezes ao dia.

Ação Rejuvenescedora e Controle da Oleosidade

Se(HA) +™	2%
SP[AI]3 ™	1%
Serum de Cobiogum ® qsp	30ml

Aplicar na região desejada 1 vez ao dia.

As fórmulas apresentadas acima são apenas sugestões e requerem testes preliminares. A Galena se exime de qualquer responsabilidade quanto a problemas que, eventualmente, possam ocorrer pela não realização de testes complementares em formulações manipuladas.

REFERÊNCIAS

1 - Literatura do fabricante – Lipotrue (Espanha)

2 - Chaudhry GE, Akim A, Naveed Zafar M, Safdar N, Sung YY, Muhammad TST. Understanding Hyaluronan Receptor (CD44) Interaction, HA-CD44 Activated Potential Targets in Cancer Therapeutics. Adv Pharm Bull. 2021 May;11(3):426-438. doi: 10.34172/apb.2021.050. Epub 2020 Jul 15. PMID: 34513617; PMCID: PMC8421618.

Propaganda exclusiva para profissionais da Saúde

Atualização n°000 – 25/07/2025
CS

Galena®