BIELA ECUADOR

Mantenimiento

OPL-PACK-INSPECTOR BOTELLAS VACIAS
Limpieza-ajuste e inspección- lubricación
LUBRICACION

Autónomo

Lubricación diaria

Lubricación semanal

Lubricación quincenal

Lubricación mensual

BIELA ECUADOR	**OPL – LECCION DE UN PUNTO**	BIELA ECUADOR
Revisión: 1	**MANTENIMIENTO AUTONOMO**	Condición Básica
Objetivo: Aprender cómo realizar la lubricación del Inspector de Botellas Vacias		
Código: OPL-PACK-IBV-01	**RODAMIENTOS EJES DE APOYOS**	

Frecuencia:
SEMANAL

Materiales:
REPSOL FG CALCIUM SULFONATE

TRABAJOS A EJECUTAR

1.- Lubrique con el equipo **en funcionamiento**
3.- Limpie el grasero con un paño
4.-Utilice la grasa recomendada y lubrique con la engrasadora la cantidad establecida **(5 puntos de lubricación)**
5.- Limpie el exceso de grasa de las boquillas de lubricación
6.- Reporte novedades

BIELA ECUADOR	**OPL – LECCION DE UN PUNTO**	BIELA ECUADOR
Revisión: 1	**MANTENIMIENTO AUTONOMO**	Condición Básica
Objetivo: Aprender cómo realizar la lubricación del Inspector de Botellas Vacias		
Código: OPL-PACK-IBV-02	**GUIAS DE CORREAS DENTADAS**	

Frecuencia: *SEMANAL*

Materiales: REPSOL FG CALCIUM SULFONATE

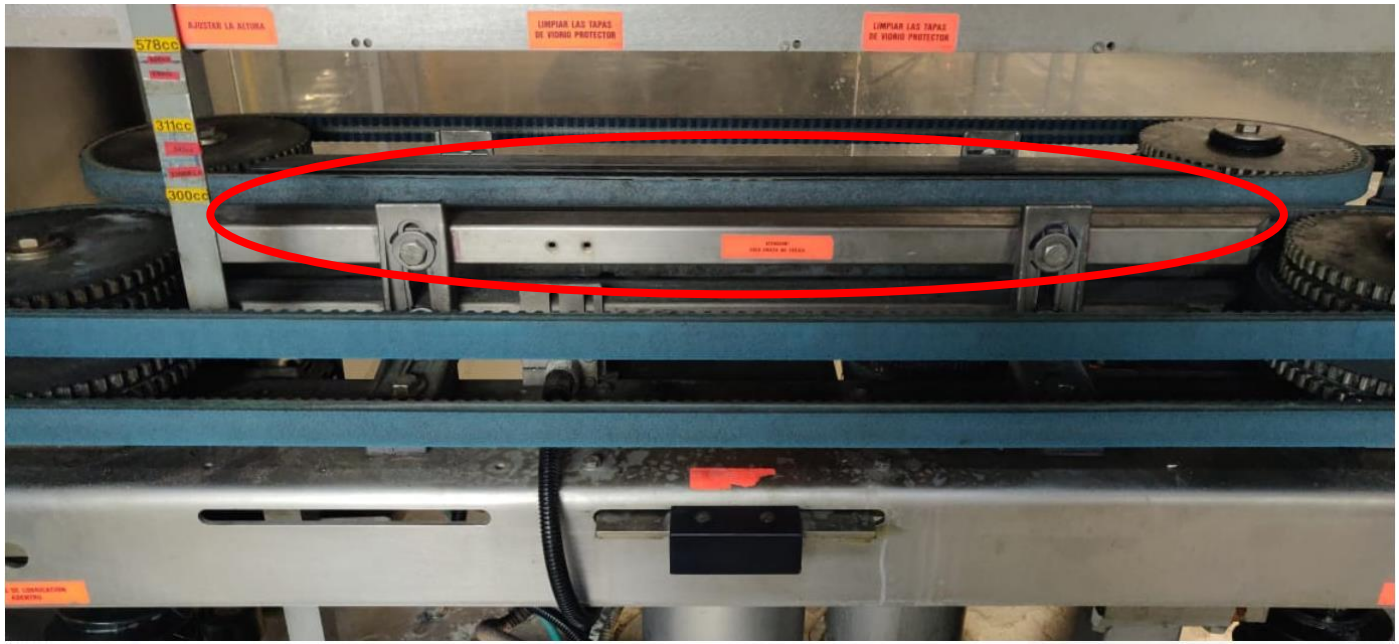

TRABAJOS A EJECUTAR

1.- Lubrique con el equipo **parado**

3.- Limpie con un paño la grasa de las guías

4.-Utilice la grasa recomendada y coloque una fina capa con un pincel o con el dedo

5.- Accione los mecanismos lubricados y limpie el exceso de grasa

6.- Reporte novedades

BIELA ECUADOR	OPL – LECCION DE UN PUNTO	BIELA ECUADOR
Revisión: 1	**MANTENIMIENTO AUTONOMO**	Condición Básica
Objetivo: Aprender cómo realizar la lubricación del Inspector de Botellas Vacias		
Código: OPL-PACK-IBV-03	**UNIDAD DE MANTENIMIENTO – TENSOR DE CORREA**	

Frecuencia:
SEMANAL

Materiales:
Spindura 10

TRABAJOS A EJECUTAR

Revise que el nivel de aceite en el recipiente de la unidad de mantenimiento este dentro de los límites establecidos (mínimo 1/3) o hasta el nivel máximo, de ser necesario reposicionar aceite en el recipiente.

Verifique que exista goteo por el indicador (10 gotas/minuto).Si no se cumple esta condición proceda de la siguiente manera:

1. Gire el tornillo regulador con destornillador hasta la posición cerrada
2. Gire (Abra) el tornillo regulador solo 1/4 de vuelta.

Si luego de esta acción el goteo es irregular reporte novedad y abra SS para revisión

BIELA ECUADOR	OPL – LECCION DE UN PUNTO	BIELA ECUADOR
Revisión: 1	**MANTENIMIENTO AUTONOMO**	Condición Básica
Objetivo: Aprender cómo realizar la lubricación del Inspector de Botellas Vacias		
Código: OPL-PACK-IBV-04	**RUEDA DENTADA ACCIONAMIENTO CORREAS**	

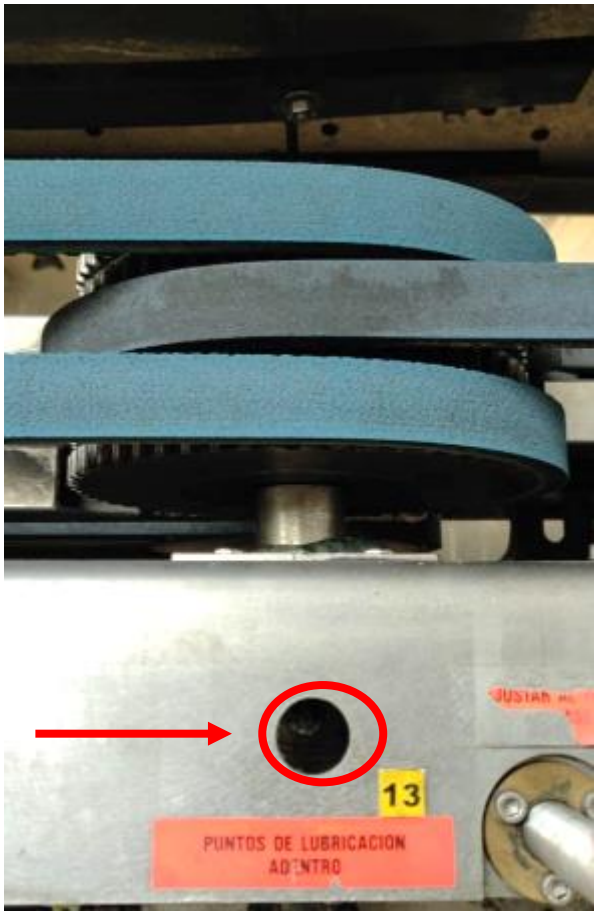

Frecuencia:
QUINCENAL

Materiales:
REPSOL FG CALCIUM SULFONATE

TRABAJOS A EJECUTAR

1.- Lubrique con el equipo **PARADO**
2.- Limpie el grasero con un paño
3.-Utilice la grasa recomendada y lubrique con la engrasadora **(4 puntos de lubricación)**
4.- Accione el equipo por unos minutos
5.- Limpie el exceso de grasa del punto lubricado
6.- Reporte novedades

BIELA ECUADOR	OPL – LECCION DE UN PUNTO	BIELA ECUADOR
Revisión: 1	**MANTENIMIENTO AUTONOMO**	Condición Básica
Objetivo: Aprender cómo realizar la lubricación del Inspector de Botellas Vacias		
Código: OPL-PACK-IBV-05	**RODAMIENTO CARDAN ACCIONAMIENTO PRINCIPAL**	

Frecuencia:
QUINCENAL

Materiales:
REPSOL FG CALCIUM SULFONATE

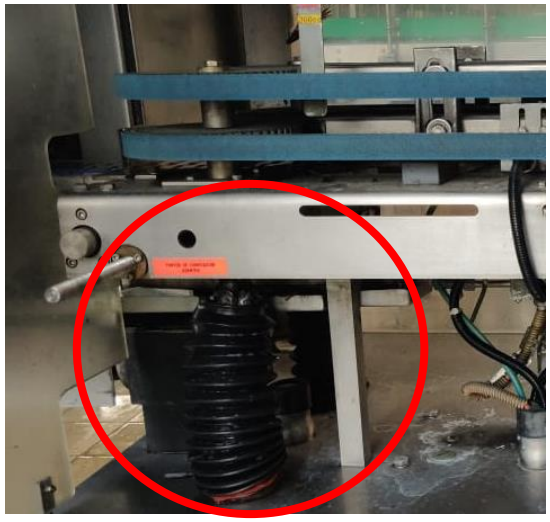

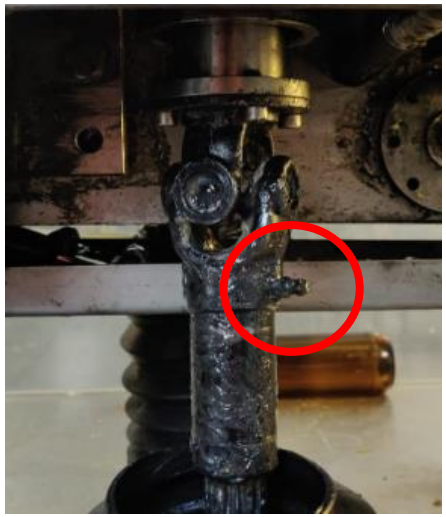

TRABAJOS A EJECUTAR

1.- Lubrique con el equipo **PARADO**
2.- Limpie el grasero con un paño
3.-Utilice la grasa recomendada y lubrique con la engrasadora **(6 puntos de lubricación)**
4.- Accione el equipo por unos minutos
5.- Limpie el exceso de grasa del punto lubricado
6.- Reporte novedades

BIELA ECUADOR	OPL – LECCION DE UN PUNTO	BIELA ECUADOR
Revisión: 1	**MANTENIMIENTO AUTONOMO**	Condición Básica
Objetivo: Aprender cómo realizar la lubricación del Inspector de Botellas Vacias		
Código: OPL-PACK-IBV-06	**RODAMIENTO CARDAN ACCIONAMIENTO REENVIO**	

Frecuencia:
QUINCENAL

Materiales:
REPSOL FG CALCIUM SULFONATE

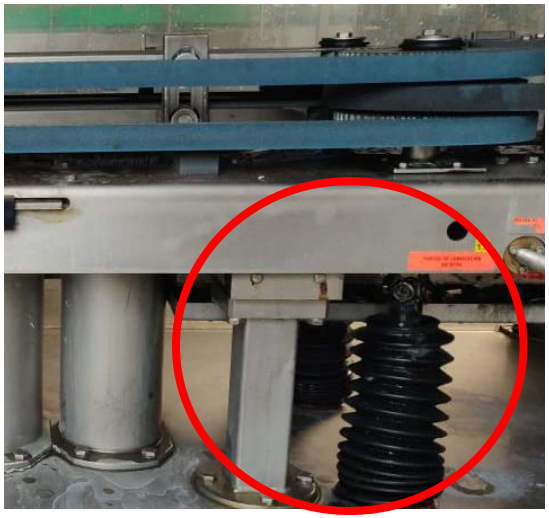

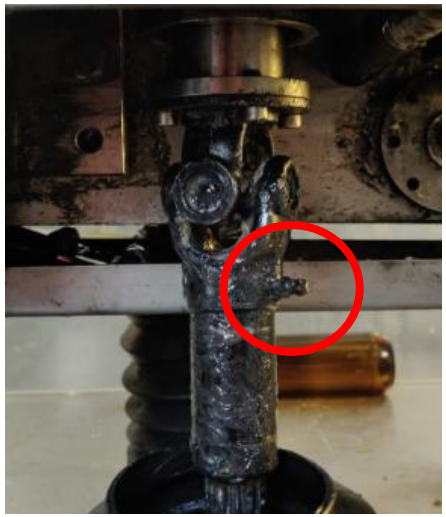

TRABAJOS A EJECUTAR

1.- Lubrique con el equipo **PARADO**
2.- Limpie el grasero con un paño
3.-Utilice la grasa recomendada y lubrique con la engrasadora **(6 puntos de lubricación)**
4.- Accione el equipo por unos minutos
5.- Limpie el exceso de grasa del punto lubricado
6.- Reporte novedades

BIELA ECUADOR	OPL – LECCION DE UN PUNTO	BIELA ECUADOR
Revisión: 1	**MANTENIMIENTO AUTONOMO**	Condición Básica
Objetivo: Aprender cómo realizar la lubricación del Inspector de Botellas Vacias		
Código: OPL-PACK-IBV-07	**CARDAN ACCIONAMIENTO TRANSPORTADOR**	

Frecuencia:
QUINCENAL

Materiales:
REPSOL FG CALCIUM SULFONATE

TRABAJOS A EJECUTAR

1.- Lubrique con el equipo **PARADO**
2.- Limpie el grasero con un paño
3.-Utilice la grasa recomendada y lubrique con la engrasadora **(2 puntos de lubricación)**
4.- Accione el equipo por unos minutos
5.- Limpie el exceso de grasa del punto lubricado
6.- Reporte novedades

BIELA ECUADOR	OPL – LECCION DE UN PUNTO	BIELA ECUADOR
Revisión: 1	**MANTENIMIENTO AUTONOMO**	Condición Básica
Objetivo: Aprender cómo realizar la lubricación del Inspector de Botellas Vacias		
Código: OPL-PACK-IBV-08	**CADENA DE RODILLO AJUSTE DE ALTURA**	

Frecuencia:
QUINCENAL

Materiales:
FOOD GRADE

TRABAJOS A EJECUTAR

1.- Lubrique con el equipo **PARADO**
2.- Limpie con un paño la superficie a lubricar
3.- Coloque una protección(Cartón/Papel) detrás de la cadena para evitar que llegue a los componentes electrónicos
4.-Utilice la grasa recomendada y aplique con el spray una fina capa de aceite de silicón grado alimenticio a lo largo de la cadena
5.- Reporte novedades

BIELA ECUADOR	OPL – LECCION DE UN PUNTO	BIELA ECUADOR
Revisión: 1	**MANTENIMIENTO AUTONOMO**	Condición Básica
Objetivo: Aprender cómo realizar la lubricación del Inspector de Botellas Vacias		
Código: OPL-PACK-IBV-09	**UNIDAD DE MANTENIMIENTO - SOPLADO DE VIDRIO PROTECTOR**	

Frecuencia:
QUINCENAL

Materiales:
Spindura 10

TRABAJOS A EJECUTAR

Revise que el nivel de aceite en el recipiente de la unidad de mantenimiento este dentro de los límites establecidos (mínimo 1/3) o hasta el nivel máximo, de ser necesario reposicionar aceite en el recipiente.

Verifique que exista goteo por el indicador (10 gotas/minuto).Si no se cumple esta condición proceda de la siguiente manera:

1. Gire el tornillo regulador con destornillador hasta la posición cerrada
2. Gire (Abra) el tornillo regulador solo 1/4 de vuelta.

Si luego de esta acción el goteo es irregular reporte novedad y abra SS para revisión

BIELA ECUADOR	OPL – LECCION DE UN PUNTO	BIELA ECUADOR
Revisión: 1	**MANTENIMIENTO AUTONOMO**	Condición Básica
Objetivo: Aprender cómo realizar la lubricación del Inspector de Botellas Vacias		
Código: OPL-PACK-IBV-10	**UNIDAD DE MANTENIMIENTO SOPLADOR DE FONDO**	

Frecuencia:
QUINCENAL

Materiales:
Spindura 10

TRABAJOS A EJECUTAR

Revise que el nivel de aceite en el recipiente de la unidad de mantenimiento este dentro de los límites establecidos (mínimo 1/3) o hasta el nivel máximo, de ser necesario reposicionar aceite en el recipiente.

Verifique que exista goteo por el indicador (10 gotas/minuto).Si no se cumple esta condición proceda de la siguiente manera:

1. Gire el tornillo regulador con destornillador hasta la posición cerrada
2. Gire (Abra) el tornillo regulador solo 1/4 de vuelta.

Si luego de esta acción el goteo es irregular reporte novedad y abra SS para revisión