ESTANDAR INSPECCIÓN
SECADOR DE ENVASES KRONES K890ACU

Identificación	
Tipo de estándar: ☐ Limpieza ☑ Inspección ☐ Ajuste	Cargo responsable: Operador

Condiciones generales	Herramientas, insumos, elementos, EPPs a utilizar

Riesgos SST	Riesgos Calidad	Riesgos Ambientales	Documentos asociados
			NA

Simbología y advertencias de Riesgos y Controles

Evitar reconexión del suministro de energía y fluidos de la máquina (LOTO). Superficies calientes. Riesgo de atrapamiento. Riesgo de caída.

Gafas de Seguridad. Guantes de Seguridad. Calzado de seguridad. Protección auditiva. Ropa de protección. Máscara de seguridad.

Descripción de Tareas

Ubicación	Componente	Estado de equipo		Tarea	Descripción tarea	Riesgos	Controles	Duración	Frecuencia	Responsable
		Funcionamiento	Apagado							
Secador de envases		X		Comprobar el estado técnico de la máquina.	!ADVERTENCIA! Bajo ninguna circunstancia utilice la maquina si el estado o la función de los dispositivos de seguridad y de protección están dañados. *Realizar una inspección mediante los sentidos enfocada a detectar: -Ruidos extraños -Temperaturas no habituales -Olores extraños -Componentes sueltos -Componentes dañados o faltantes. *Realizar dicha inspección en: -Zona de entrada -Zona de salida -Cintas transportadoras -Guías de paso de botellas -Toberas de secado *En caso de anomalía, detener el proceso para corregir o si es necesario, informar a personal especializado.			0,5 h	Diario	Operador

Descripción de Tareas										
Ubicación	Componente	Estado de equipo		Tarea	Descripción tarea	Riesgos	Controles	Duración	Frecuencia	Responsable
		Funcionamiento	Apagado							
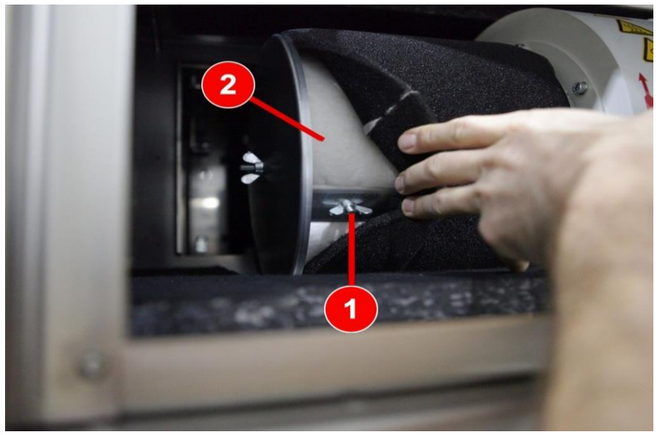			X	Comprobación del filtro principal del dispositivo de soplado	!ADVERTENCIA! Utilice escaleras. !PRECAUCION! Evite el contacto con los componentes calientes de la maquina. !ADVERTENCIA! Espera hasta que el dispositivo de soplado se detenga antes de realizar trabajos en el. *Utilice la llave correspondiente para abrir las puertas de acceso. *Levante la puerta levadiza de la cubierta protectora. *espere hasta que el motor del soplador se enfrié. *Retire el tornillo de mariposa (1) y la placa de recubrimiento (2) del filtro. *Compruebe el filtro y límpielo si es necesario. Si: El filtro presenta daños cámbielo por uno nuevo. *Vuelva a colocar los tornillos de mariposa. *Cierre la puerta levadiza y asegure la misma.			0,25h	Semanal	Operador
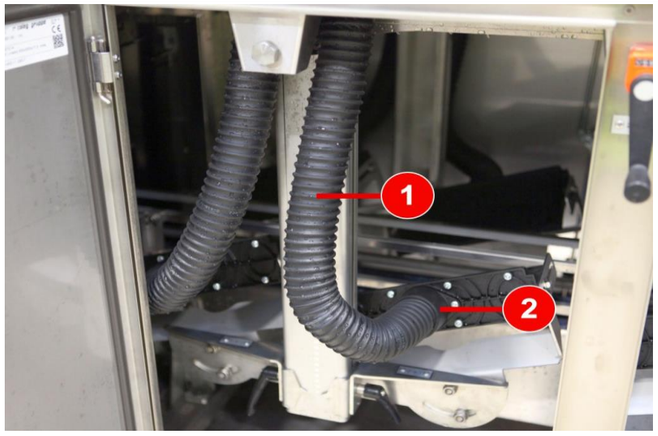			X	Comprobación de posibles fugas en los tubos	*Compruebe si las tuberías flexibles (1) están dañadas y bien atornilladas. *Compruebe si las tuberías flexibles y las conexiones (2) presentan fugas. *Sustituya las tuberías flexibles desgastadas.			0,25h	Semanal	Operador
 Secador de envases	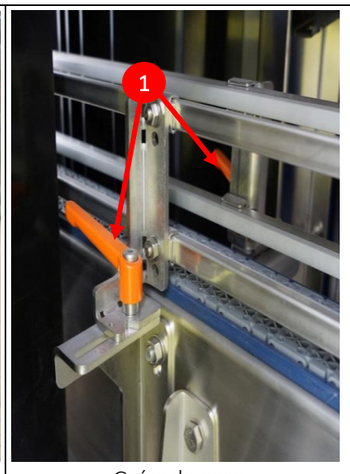 Guías de paso		X	Comprobar las guías de paso	* Comprobar las distancias entre las guías de paso, para realizar dicha verificación se debe pasar envase y con respecto al diámetro de esta abrir o cerras las guías soltando los seguros (1), hasta que el envase no tenga ningún tipo de obstrucción en su recorrido.			0,25 h	De acuerdo a la necesidad	Operador

Descripción de Tareas

Ubicación	Componente	Estado de equipo		Tarea	Descripción tarea	Riesgos	Controles	Duración	Frecuencia	Responsable
		Funcionamiento	Apagado							
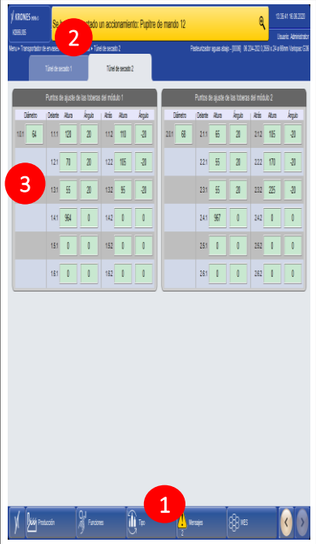 Pantalla de control	Toberas de secado		X	Comprobar ajuste mecánico de las boquillas de secado	*Verificar en la pantalla touch del transportador de envases el ajuste mecánico del túnel de secado, seguir la ruta en pantalla táctil: Tipo (1), Ajustes mecánicos (2) y visualizar los respectivos ajustes mecánicos para cada tipo (3). *Comprobar que las boquillas estén acordes al formato seleccionado previamente en la pantalla del transportador. *De acuerdo al formato compruebe que las boquillas no estén sueltas y que el ángulo de cada una corresponda al formato seleccionado.			0,25 h	De acuerdo a la necesidad	Operador
Resguardo secador			X	Comprobar el resguardo	*Inspeccionar visualmente que las puertas protectoras no estén rotos ni sucios. *Revisar que los componentes del resguardo como soportes, bisagras o accesorios eléctricos estén fijados. Si no lo están se debe informar a personal especializado o de mantenimiento para fijar o reemplazar las piezas.			0,1 h	Trimestral	Operador

Descripción de Tareas										
Ubicación	Componente	Estado de equipo		Tarea	Descripción tarea	Riesgos	Controles	Duración	Frecuencia	Responsable
		Funcionamiento	Apagado							
			X	Inspección general anual	Someta la maquina a una inspección general cada 6.000 horas de funcionamiento o, como máximo cada año. NOTA IMPORTANTE: a partir de los resultados de esta inspección general en sitio, se puede preparar una oferta en la que se enumeren las medidas de mantenimiento necesarias y las piezas de repuesto que hagan falta para su ejecución. esta información puede utilizarse a continuación para realizar un pedido a KRONES por el trabajo de mantenimiento integral necesario.			3 h	Anual	Técnico KRONES

Elaboró	Revisó	Aprobó