BIELA ECUADOR

Mantenimiento

OPL-PACK-DEPALETIZADORA
Limpieza-ajuste e inspección- lubricación
LUBRICACION

Autónomo

- Lubricación diaria
- Lubricación semanal
- Lubricación quincenal
- Lubricación mensual

TPM next	**OPL – LECCION DE UN PUNTO**	HEINEKEN Ecuador
Revisión: 1	**MANTENIMIENTO AUTONOMO**	Condición Básica
Objetivo: Aprender cómo realizar la lubricación de la Depaletizadora		
Código: OPL-PACK-PALE-01	**RODAMIENTO MECANISMO DE ELEVACION**	

Frecuencia:
DIARIA

Materiales:
REPSOL FG CALCIUM SULFONATE

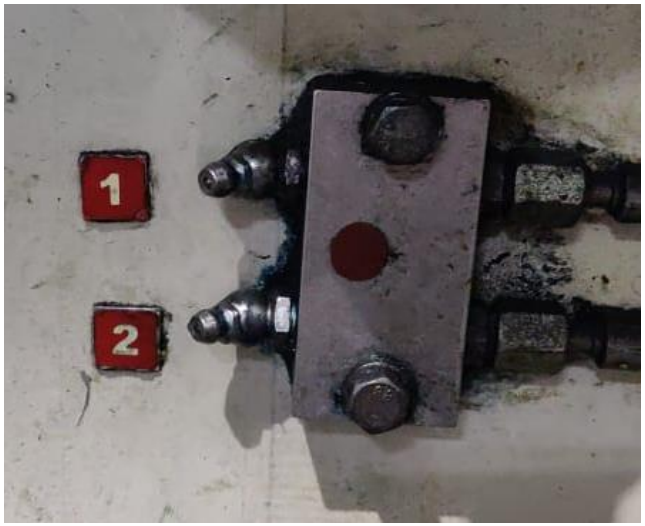

TRABAJOS A EJECUTAR

1.- Lubrique con el equipo **PARADO**
2.- Limpie el grasero con un paño
3.-Utilice la grasa recomendada y lubrique con la engrasadora la cantidad establecida **(2 puntos de lubricación)**
4.- Accione por unos minutos y limpie el exceso de grasa de las boquillas de lubricación
5.- Reporte novedades

TPM next	OPL – LECCION DE UN PUNTO	HEINEKEN Ecuador
Revisión: 1	**MANTENIMIENTO AUTONOMO**	Condición Básica
Objetivo: Aprender cómo realizar la lubricación de la Depaletizadora		
Código: OPL-PACK-PALE-01	**RODAMIENTO GUIA MECANISMO DE ELEVACION**	

Frecuencia:
DIARIA

Materiales:
REPSOL FG CALCIUM SULFONATE

TRABAJOS A EJECUTAR

1.- Lubrique con el equipo **PARADO**
2.- Limpie el grasero con un paño
3.-Utilice la grasa recomendada y lubrique con la engrasadora la cantidad establecida **(12 puntos de lubricación)**
4.- Accione por unos minutos y limpie el exceso de grasa de las boquillas de lubricación
5.- Reporte novedades

TPM next	OPL – LECCION DE UN PUNTO	HEINEKEN Ecuador
Revisión: 1	**MANTENIMIENTO AUTONOMO**	Condición Básica
Objetivo: Aprender cómo realizar la lubricación de la Depaletizadora		
Código: OPL-PACK-PALE-01	**RODAMIENTO GUIA MECANISMO DE ELEVACION**	

Frecuencia:
DIARIA

Materiales:
REPSOL FG CALCIUM SULFONATE

TRABAJOS A EJECUTAR

1.- Lubrique con el equipo **PARADO**
2.- Limpie el grasero con un paño
3.-Utilice la grasa recomendada y lubrique con la engrasadora la cantidad establecida **(12 puntos de lubricación)**
4.- Accione por unos minutos y limpie el exceso de grasa de las boquillas de lubricación
5.- Reporte novedades

TPM next	OPL – LECCION DE UN PUNTO	HEINEKEN Ecuador
Revisión: 1	**MANTENIMIENTO AUTONOMO**	Condición Básica
Objetivo: Aprender cómo realizar la lubricación de la Depaletizadora		
Código: OPL-PACK-PALE-01	**RODAMIENTO GUIA MECANISMO DE ELEVACION**	

Frecuencia:
DIARIA

Materiales:
REPSOL FG CALCIUM SULFONATE

TRABAJOS A EJECUTAR

1.- Lubrique con el equipo **PARADO**
2.- Limpie el grasero con un paño
3.-Utilice la grasa recomendada y lubrique con la engrasadora la cantidad establecida **(12 puntos de lubricación)**
4.- Accione por unos minutos y limpie el exceso de grasa de las boquillas de lubricación
5.- Reporte novedades

TPM next	OPL – LECCION DE UN PUNTO	HEINEKEN Ecuador
Revisión: 1	**MANTENIMIENTO AUTONOMO**	Condición Básica
Objetivo: Aprender cómo realizar la lubricación de la Depaletizadora		
Código: OPL-PACK-PALE-01	**RODAMIENTO GUIA MECANISMO DE ELEVACION**	

Frecuencia:
DIARIA

Materiales:
REPSOL FG CALCIUM SULFONATE

TRABAJOS A EJECUTAR

1.- Lubrique con el equipo **PARADO**
2.- Limpie el grasero con un paño
3.-Utilice la grasa recomendada y lubrique con la engrasadora la cantidad establecida **(12 puntos de lubricación)**
4.- Accione por unos minutos y limpie el exceso de grasa de las boquillas de lubricación
5.- Reporte novedades

TPM next	**OPL – LECCION DE UN PUNTO**	HEINEKEN Ecuador
Revisión: 1	**MANTENIMIENTO AUTONOMO**	Condición Básica
Objetivo: Aprender cómo realizar la lubricación de la Depaletizadora		
Código: OPL-PACK-PALE-01	**ACCIONAMIENTO PORTA GARRAS**	

Frecuencia:
DIARIA

Materiales:
REPSOL FG CALCIUM SULFONATE

TRABAJOS A EJECUTAR

1.- Lubrique con el equipo **PARADO**
3.- Limpie el grasero con un paño
4.-Utilice la grasa recomendada y lubrique con la engrasadora la cantidad establecida **(2 puntos de lubricación)**
5.- Accione por unos minutos y limpie el exceso de grasa de las boquillas de lubricación
6.- Reporte novedades

TPM next	**OPL – LECCION DE UN PUNTO**	HEINEKEN Ecuador
Revisión: 1	**MANTENIMIENTO AUTONOMO**	Condición Básica
Objetivo: Aprender cómo realizar la lubricación de la Depaletizadora		
Código: OPL-PACK-PALE-01	**BUJES DISPOSITIVO DESGARRADOR**	

Frecuencia:
DIARIA

Materiales:
REPSOL FG CALCIUM SULFONATE

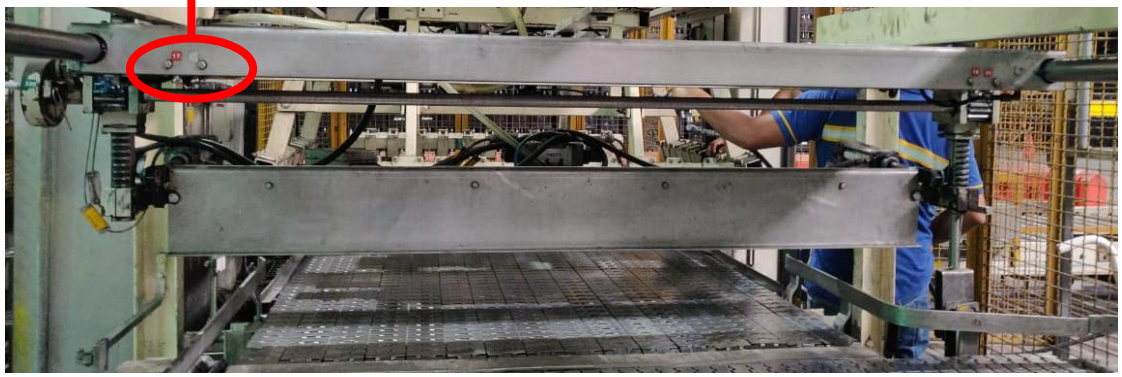

TRABAJOS A EJECUTAR

1.- Lubrique con el equipo **PARADO**
3.- Limpie el grasero con un paño
4.-Utilice la grasa recomendada y lubrique con la engrasadora la cantidad establecida **(4 puntos de lubricación)**
5.- Accione por unos minutos y limpie el exceso de grasa de las boquillas de lubricación
6.- Reporte novedades

TPM next	OPL – LECCION DE UN PUNTO	HEINEKEN Ecuador
Revisión: 1	**MANTENIMIENTO AUTONOMO**	Condición Básica
Objetivo: Aprender cómo realizar la lubricación de la Depaletizadora		
Código: OPL-PACK-PALE-01	**BUJES DISPOSITIVO DESGARRADOR**	

Frecuencia:
DIARIA

Materiales:
REPSOL FG CALCIUM SULFONATE

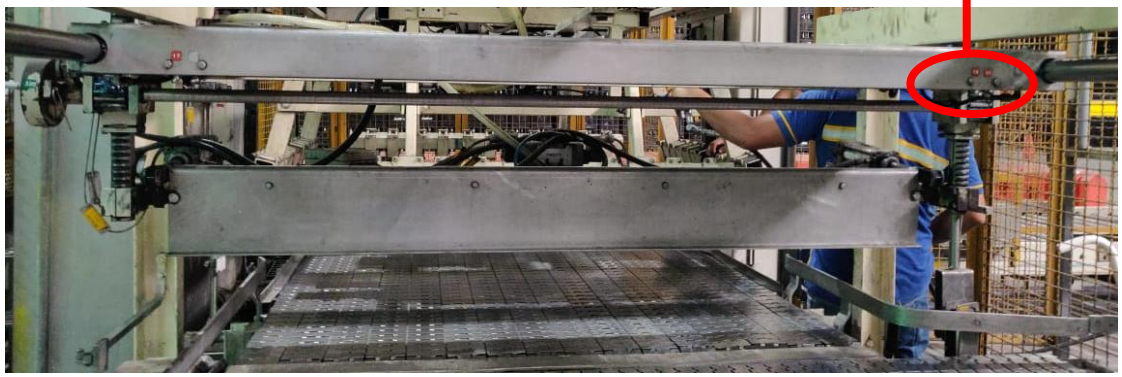

TRABAJOS A EJECUTAR

1.- Lubrique con el equipo **PARADO**
3.- Limpie el grasero con un paño
4.-Utilice la grasa recomendada y lubrique con la engrasadora la cantidad establecida **(4 puntos de lubricación)**
5.- Accione por unos minutos y limpie el exceso de grasa de las boquillas de lubricación
6.- Reporte novedades

TPM next	OPL – LECCION DE UN PUNTO	HEINEKEN Ecuador
Revisión: 1	**MANTENIMIENTO AUTONOMO**	Condición Básica
Objetivo: Aprender cómo realizar la lubricación de la Depaletizadora		
Código: OPL-PACK-PALE-01	**EJES DISPOSITIVO DESCARGADOR**	

Frecuencia:
DIARIA

Materiales:
REPSOL FG CALCIUM SULFONATE

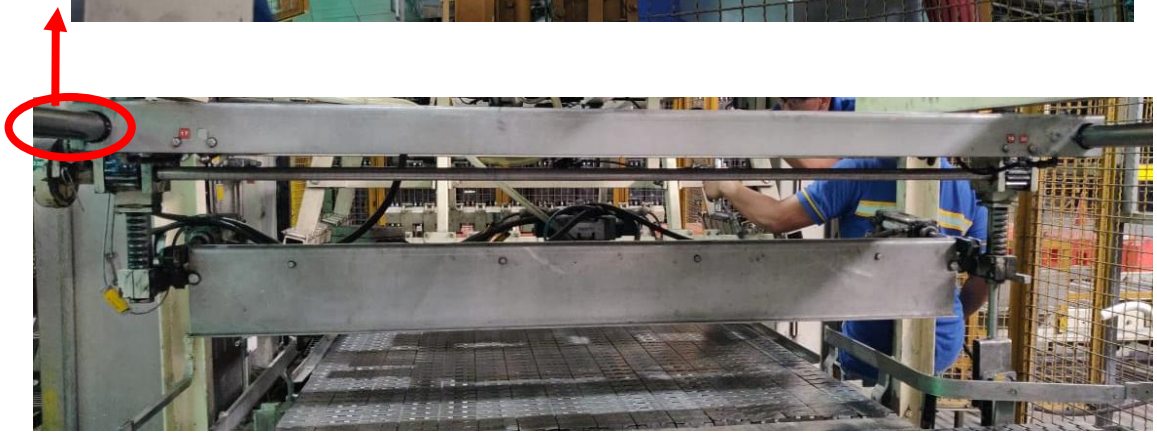

TRABAJOS A EJECUTAR

1.- Lubrique con el equipo **PARADO**
3.- Limpie el grasero con un paño
4.-Utilice la grasa recomendada y lubrique con la engrasadora la cantidad establecida **(2 puntos de lubricación)**
5.- Accione por unos minutos y limpie el exceso de grasa de las boquillas de lubricación
6.- Reporte novedades

TPM next	OPL – LECCION DE UN PUNTO	HEINEKEN Ecuador
Revisión: 1	**MANTENIMIENTO AUTONOMO**	Condición Básica
Objetivo: Aprender cómo realizar la lubricación de la Depaletizadora		
Código: OPL-PACK-PALE-01	**EJES DISPOSITIVO DESCARGADOR**	

Frecuencia:
DIARIA

Materiales:
ATE

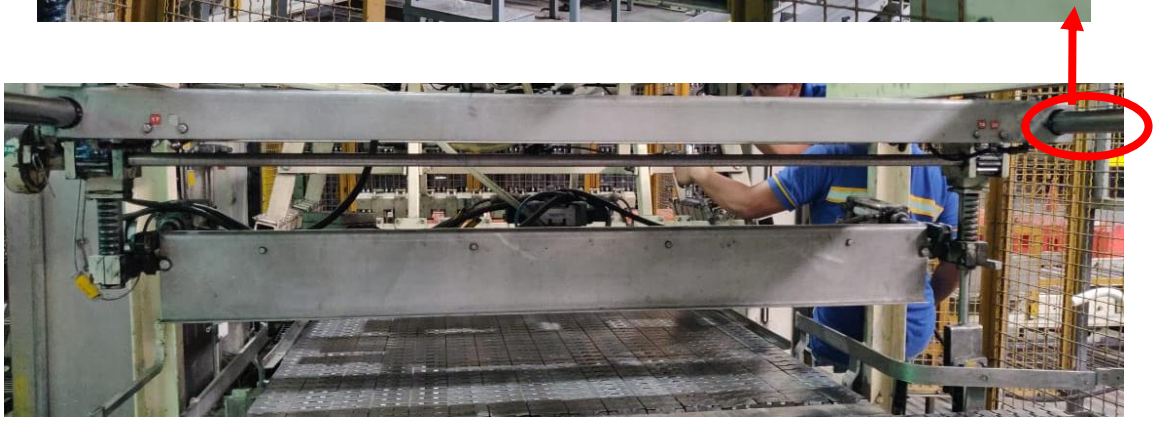

TRABAJOS A EJECUTAR

1.- Lubrique con el equipo **PARADO**
3.- Limpie el grasero con un paño
4.-Utilice la grasa recomendada y lubrique con la engrasadora la cantidad establecida **(2 puntos de lubricación)**
5.- Accione por unos minutos y limpie el exceso de grasa de las boquillas de lubricación
6.- Reporte novedades

TPM next	OPL – LECCION DE UN PUNTO	HEINEKEN Ecuador
Revisión: 1	**MANTENIMIENTO AUTONOMO**	Condición Básica
Objetivo: Aprender cómo realizar la lubricación de la Depaletizadora		
Código: OPL-PACK-PALE-08	**RODAMIENTO CENTRAL EJE MESA DE CAPAS**	

Frecuencia:
MENSUAL

Materiales:
REPSOL FG CALCIUM SULFONATE

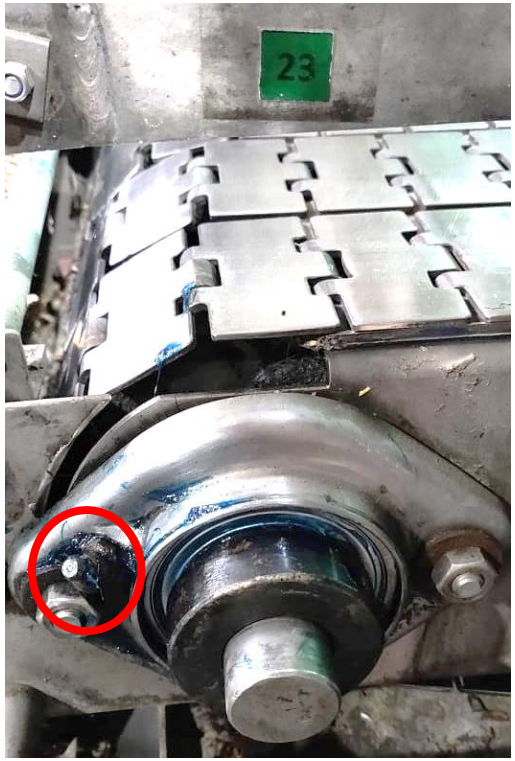

TRABAJOS A EJECUTAR

1.- Lubrique con el equipo **PARADO**
3.- Limpie el grasero con un paño
4.-Utilice la grasa recomendada y lubrique con la engrasadora la cantidad establecida **(3 puntos de lubricación)**
5.- Accione por unos minutos y limpie el exceso de grasa de las boquillas de lubricación
6.- Reporte novedades

TPM next	OPL – LECCION DE UN PUNTO	HEINEKEN Ecuador
Revisión: 1	**MANTENIMIENTO AUTONOMO**	Condición Básica
Objetivo: Aprender cómo realizar la lubricación de la Depaletizadora		
Código: OPL-PACK-PALE-08	**GUIAS MECANISMO DE ELEVACION**	

Frecuencia:
MENSUAL

Materiales:
REPSOL FG CALCIUM SULFONATE

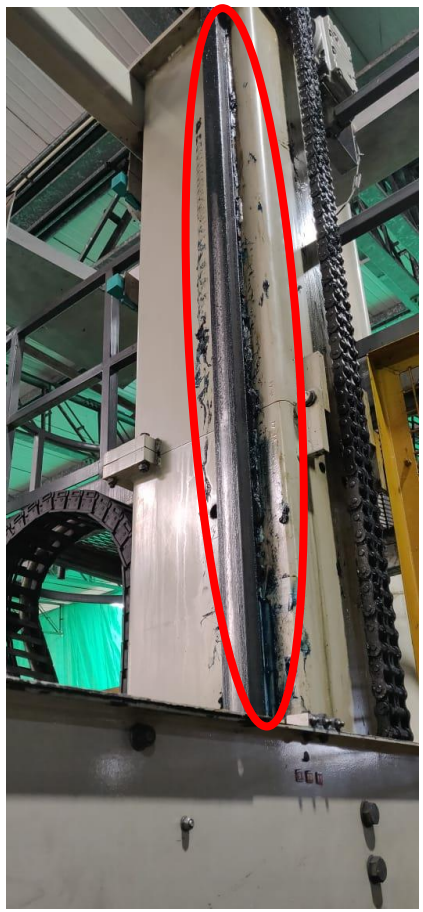

TRABAJOS A EJECUTAR

1.- Lubrique con el equipo **PARADO**
3.- Limpie con una espátula y un paño la grasa de las guías
4.-Utilice una fina capa de grasa recomendada en los elementos **(2 puntos de lubricación)**
5.- Accione por unos minutos y limpie el exceso de grasa 6.- Reporte novedades

TPM next	OPL – LECCION DE UN PUNTO	HEINEKEN Ecuador
Revisión: 1	**MANTENIMIENTO AUTONOMO**	Condición Básica
Objetivo: Aprender cómo realizar la lubricación de la Depaletizadora		
Código: OPL-PACK-PALE-08	**GUIAS MECANISMO DE TRASLACION**	

Frecuencia:
MENSUAL

Materiales:
REPSOL FG CALCIUM SULFONATE

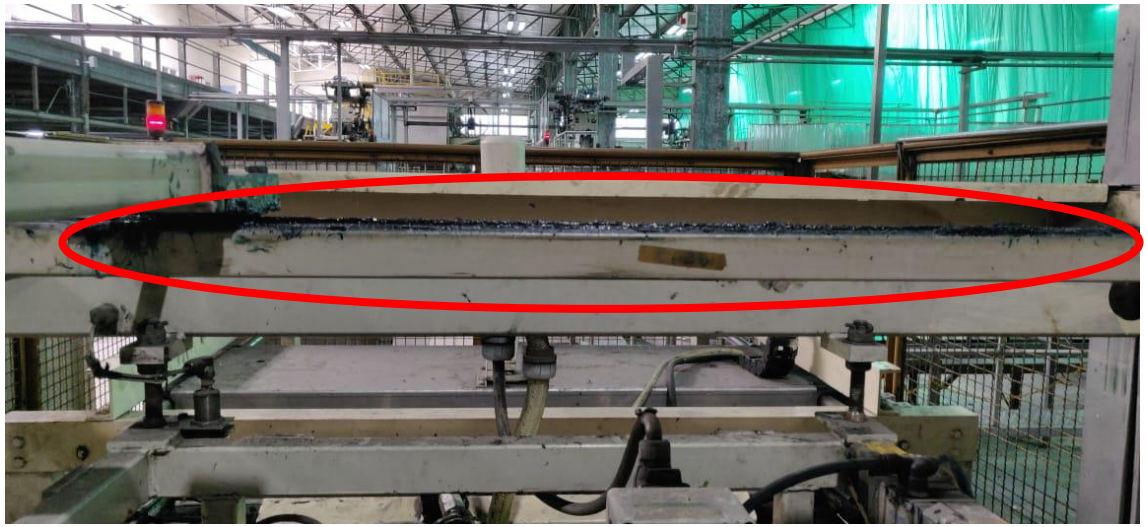

TRABAJOS A EJECUTAR

1.- Lubrique con el equipo **PARADO**
3.- Limpie con una espátula y un paño la grasa de las guías
4.-Utilice una fina capa de grasa recomendada en los elementos **(1 puntos de lubricación)**
5.- Accione por unos minutos y limpie el exceso de grasa 6.- Reporte novedades

TPM next	**OPL – LECCION DE UN PUNTO**	HEINEKEN Ecuador
Revisión: 1	**MANTENIMIENTO AUTONOMO**	Condición Básica
Objetivo: Aprender cómo realizar la lubricación de la Depaletizadora		
Código: OPL-PACK-PALE-08	**CREMALLERA/ RUEDA DISP DESCARGADOR**	

Frecuencia:
MENSUAL

Materiales:
REPSOL FG CALCIUM SULFONATE

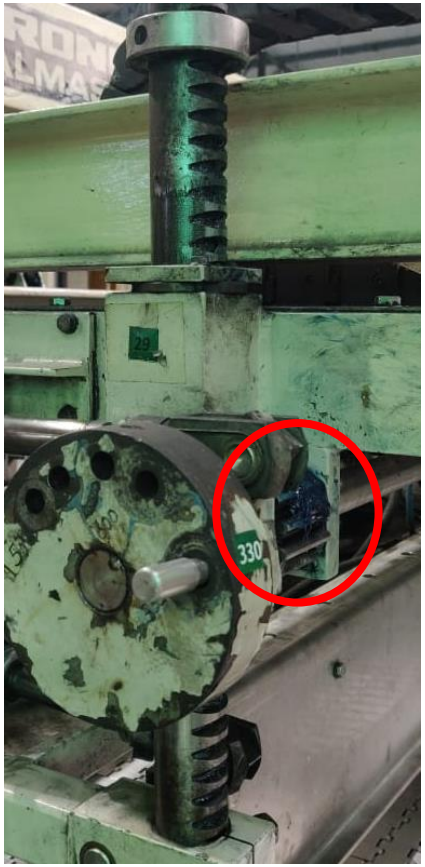

TRABAJOS A EJECUTAR

1.- Lubrique con el equipo **PARADO**
3.- Limpie con una espátula y un paño la grasa de las guías
4.-Utilice una fina capa de grasa recomendada en los elementos **(1 puntos de lubricación)**
5.- Accione por unos minutos y limpie el exceso de grasa 6.- Reporte novedades

TPM next	**OPL – LECCION DE UN PUNTO**	HEINEKEN Ecuador
Revisión: 1	**MANTENIMIENTO AUTONOMO**	Condición Básica
Objetivo: Aprender cómo realizar la lubricación de la Depaletizadora		
Código: OPL-PACK-PALE-08	**CADENA DE RODILLOS MECANISMO ELEVACION**	

Frecuencia:
MENSUAL

Materiales:
LPS CHAIN MATE

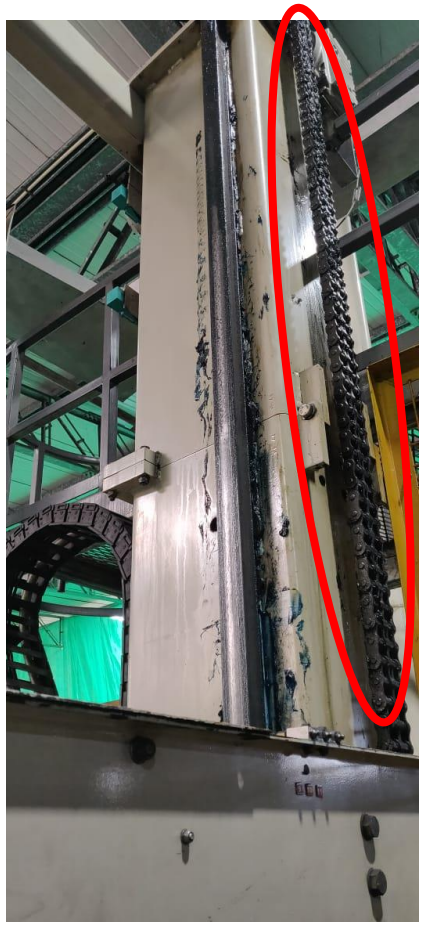

TRABAJOS A EJECUTAR

1.- Lubrique con el equipo **PARADO**
3.- Limpie con una espátula y un paño la grasa de la cremallera
4.-Utilice el spray recomendado en los elementos **(2 puntos de lubricación)**
5.- Accione por unos minutos
6.- Reporte novedades

TPM next	**OPL – LECCION DE UN PUNTO**	HEINEKEN Ecuador
Revisión: 1	**MANTENIMIENTO AUTONOMO**	Condición Básica
Objetivo: Aprender cómo realizar la lubricación de la Depaletizadora		
Código: OPL-PACK-PALE-08	**ARBOL ARTICULADO PORTAGARRAS**	

Frecuencia:
MENSUAL

Materiales:
REPSOL FG CALCIUM SULFONATE

TRABAJOS A EJECUTAR

1.- Lubrique con el equipo **PARADO**
3.- Limpie el grasero con un paño
4.-Utilice la grasa recomendada y lubrique con la engrasadora la cantidad establecida **(8 puntos de lubricación)**
5.- Accione por unos minutos y limpie el exceso de grasa de las boquillas de lubricación
6.- Reporte novedades

TPM next	**OPL – LECCION DE UN PUNTO**	HEINEKEN Ecuador
Revisión: 1	**MANTENIMIENTO AUTONOMO**	Condición Básica
Objetivo: Aprender cómo realizar la lubricación del Inspector de Botellas Vacias		
Código: OPL-PACK-IBV-10	**UNIDAD DE MANTENIMIENTO SOPLADOR DE FONDO**	

Frecuencia:
QUINCENAL

Materiales:
Spindura 10

TRABAJOS A EJECUTAR

Revise que el nivel de aceite en el recipiente de la unidad de mantenimiento este dentro de los límites establecidos (mínimo 1/3) o hasta el nivel máximo, de ser necesario reposicionar aceite en el recipiente.

Verifique que exista goteo por el indicador (10 gotas/minuto).Si no se cumple esta condición proceda de la siguiente manera:

1. Gire el tornillo regulador con destornillador hasta la posición cerrada
2. Gire (Abra) el tornillo regulador solo 1/4 de vuelta.

Si luego de esta acción el goteo es irregular reporte novedad y abra SS para revisión