¿QUÉ ES LA SALUD EMOCIONAL?

La salud emocional es la capacidad de entender y manejar tus emociones, expresarlas de forma adecuada y enfrentar las dificultades sin perder tu equilibrio interno. Esto significa sentirte bien contigo mismo y con cómo reaccionas ante lo que vives.

Es importante porque afecta cómo piensas, actúas, te relacionas y resuelves problemas. Una buena salud emocional te ayuda a estar más tranquilo, seguro y motivado.

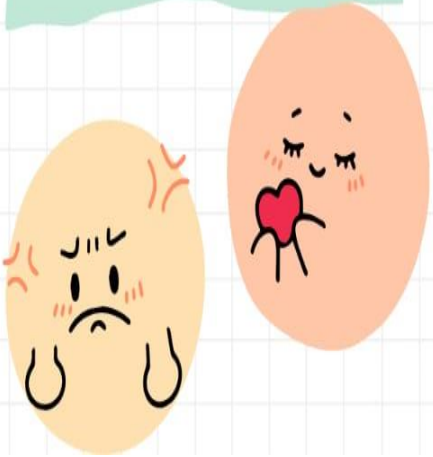

¿CÓMO PUEDO CUIDARLA?

1. **Conócete:** identifica cómo te sientes y qué situaciones te afectan; acepta todas tus emociones.
2. **Exprésate:** habla con alguien de confianza o escribe lo que sientes.
3. **Maneja el estrés:** respira, muévete, escucha música y toma descansos.
4. **Cuida tu energía:** duerme bien, organiza tus tareas y evita exigirte de más.
5. **Sé amable contigo:** reconoce tus logros y permítete descansar y equivocarte.
6. **Rodéate bien:** elige personas que te den paz y apoyo.
7. **Haz lo que disfrutas:** realiza actividades que te hagan sentir bien.
8. **Pide ayuda:** busca apoyo si te sientes mal por mucho tiempo; no es debilidad.

¿Cómo puedo apoyar a una persona cercana?

- Ofrece apoyo práctico
- Escucha con empatía
- Valida sus sentimientos
- Evita juicios y críticas
- Fomenta la comunicación
- Anima a buscar ayuda profesional

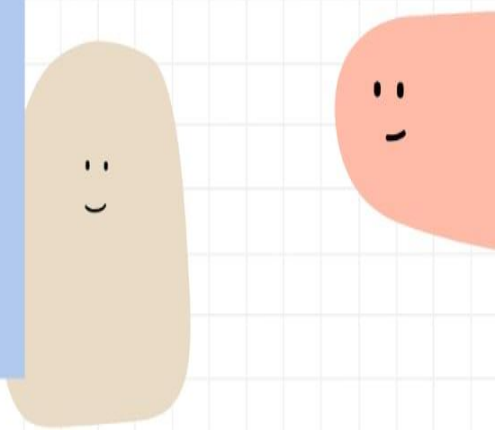

WHAT IS EMOTIONAL HEALTH?

Emotional health is the ability to understand and manage your emotions, express them appropriately, and face difficulties without losing your internal balance. This means feeling good about yourself and how you react to what you experience. It is important because it affects how you think, act, relate to others, and solve problems. Good emotional health helps you feel calmer, more confident, and motivated.

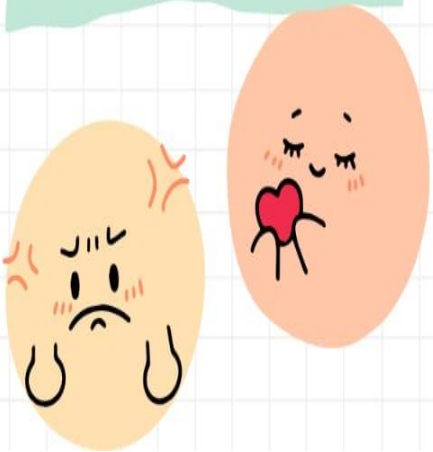

HOW CAN I TAKE CARE OF IT?

1. **Know yourself:** identify how you feel and what situations affect you; accept all your emotions.
2. **Express yourself:** talk to someone you trust or write down what you feel.
3. **Manage stress:** breathe, move, listen to music, and take breaks.
4. **Take care of your energy:** sleep well, organize your tasks, and avoid overexciting yourself.
5. **Be kind to yourself:** recognize your achievements and allow yourself to rest and make mistakes.
6. **Surround yourself with good people:** choose those who give you peace and support.
7. **Do what you enjoy:** engage in activities that make you feel good.
8. **Ask for help:** seek support if you feel bad for a long time; it is not a weakness.

How can I support a close person?
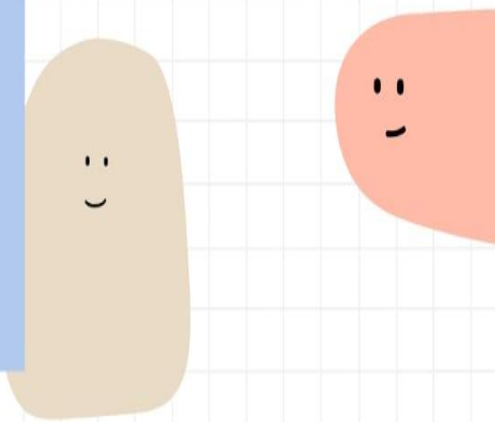
- Offers practical support
- Listen with empathy
- Validate their feelings
- Avoid judgments and criticisms
- Encourages communication
- Encourage them to seek professional help