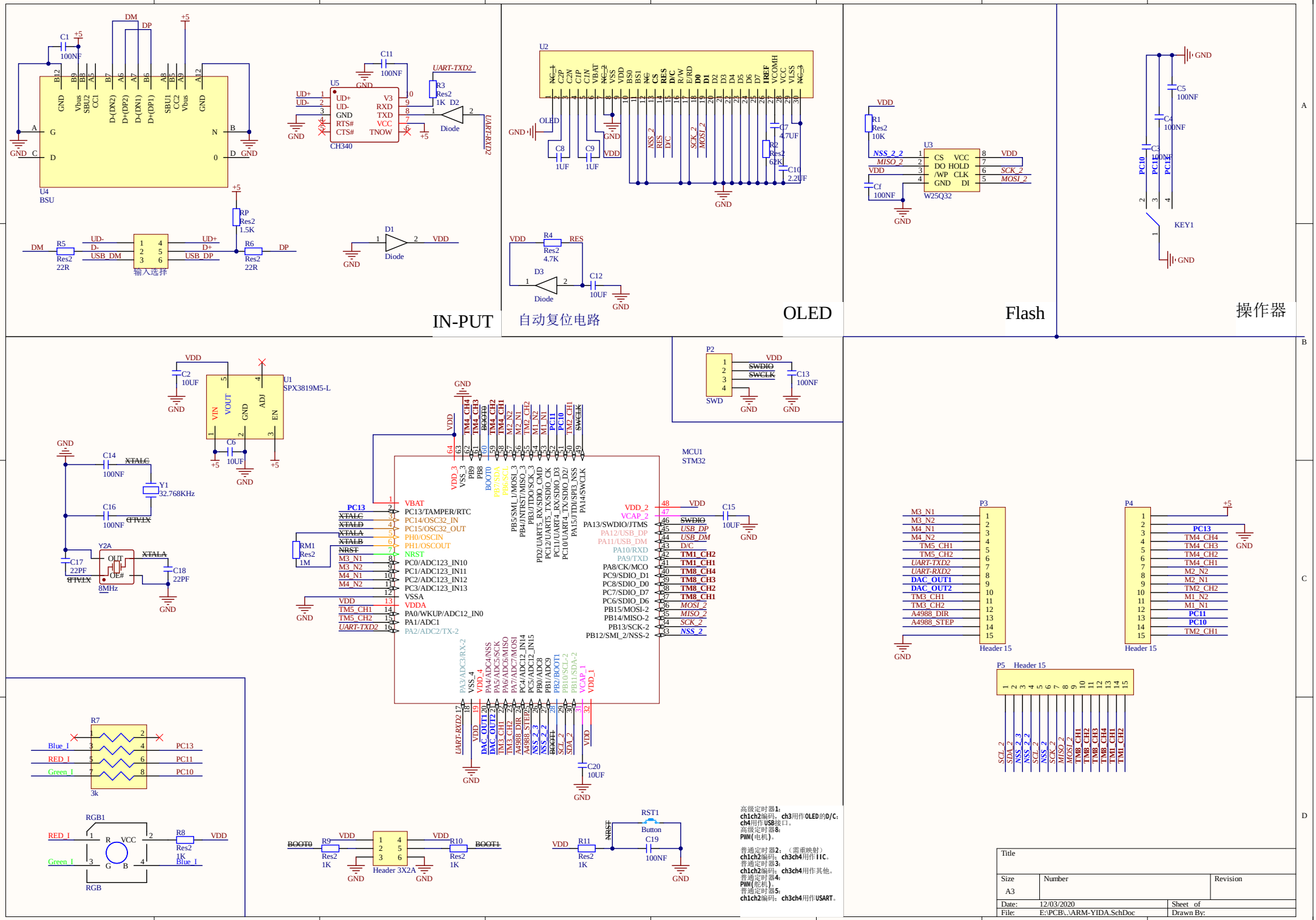

高级定时器1:
ch1ch2编码，ch3用作OLED的D/C;
ch4用作USB接口。
高级定时器8:
PWM(电机)。

普通定时器2：（需重映射）
ch1ch2编码；ch3ch4用作IIC。
普通定时器3:
ch1ch2编码；ch3ch4用作其他。
普通定时器4:
PWM(舵机)。
普通定时器5:
ch1ch2编码；ch3ch4用作USART。

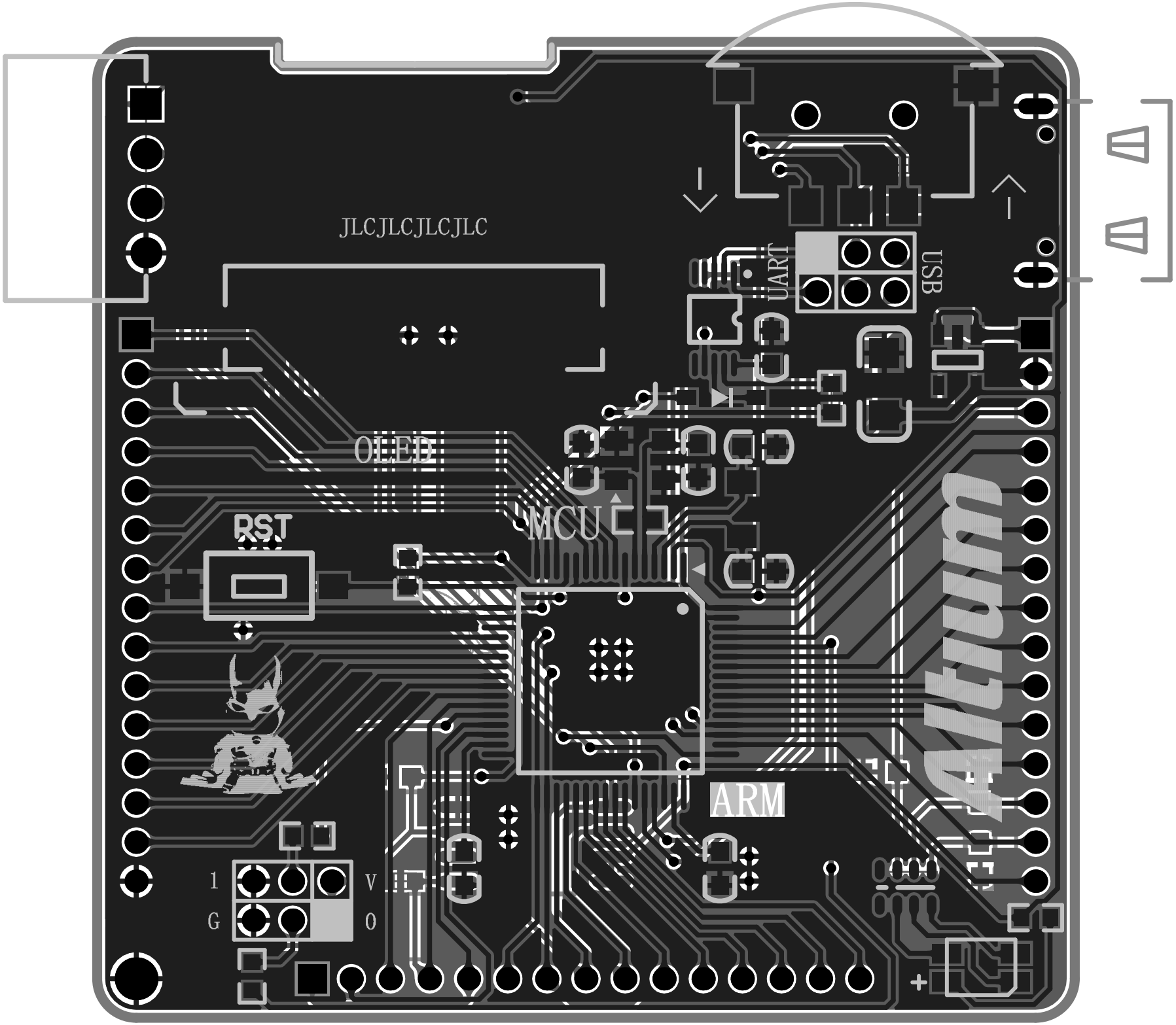
JLCJLCJLCJLC
OLED
RST
MCU
UART
USB
ARM
1
V
G
0
Altium