UML Class Diagram

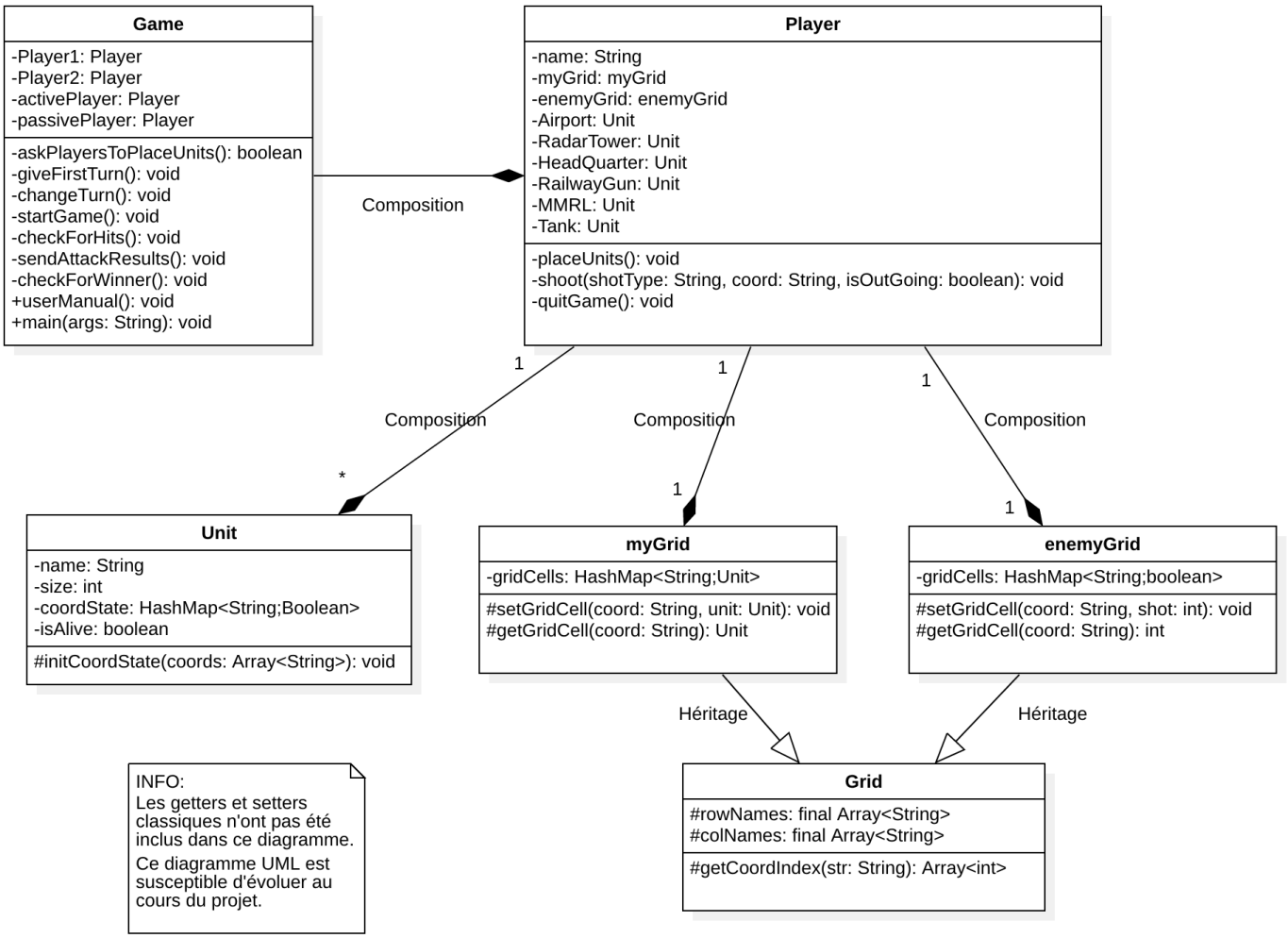

INFO:
Les getters et setters classiques n'ont pas été inclus dans ce diagramme.
Ce diagramme UML est susceptible d'évoluer au cours du projet.