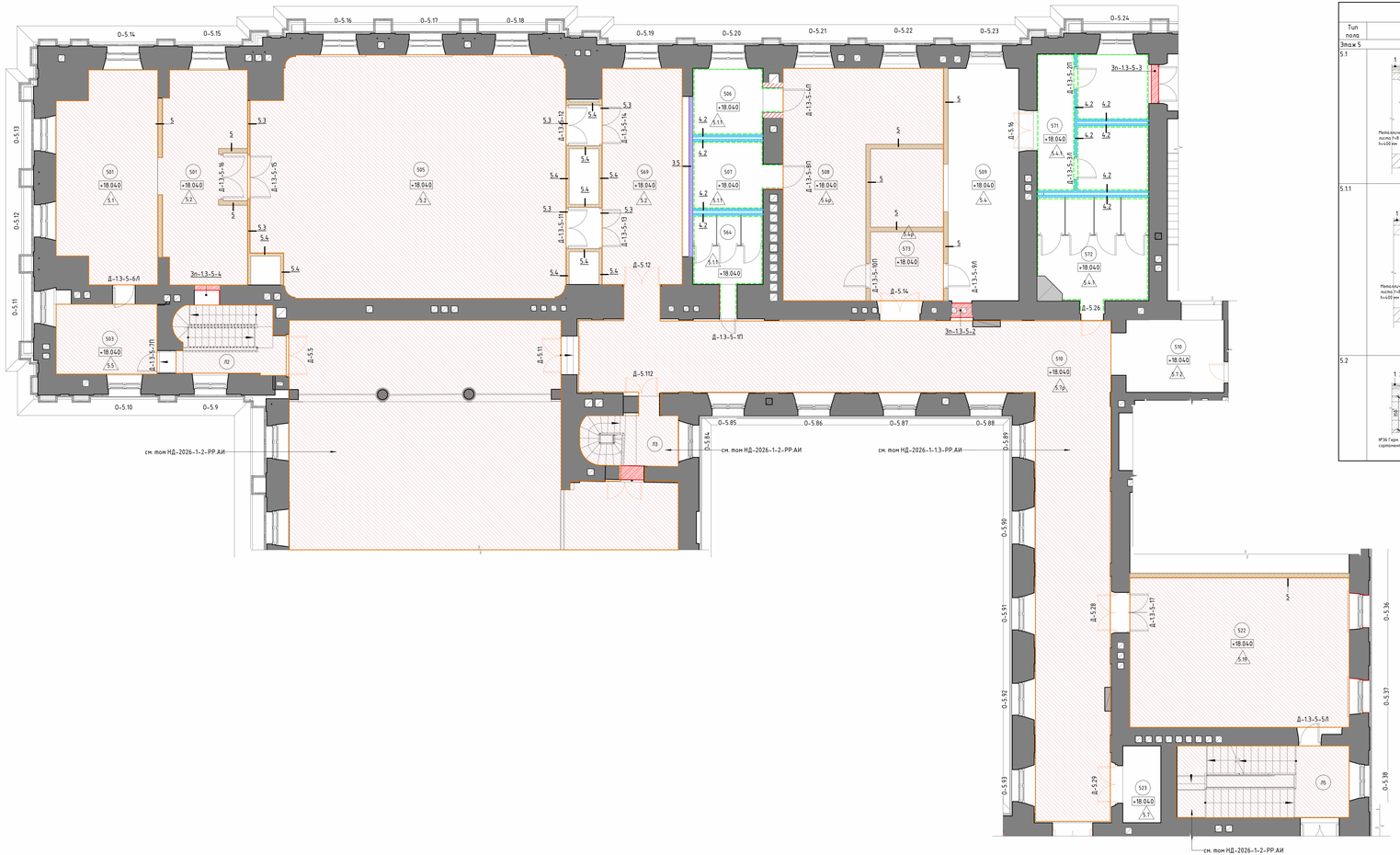
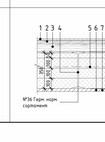
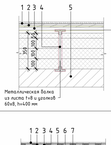
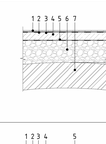
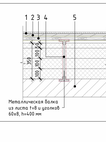
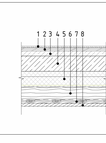
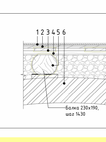
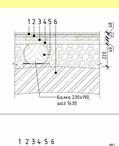
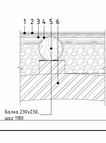
Маркировочный план фрагмента 5 этажа в осях 1-18/Р-Ю (1 : 75)



Общая экспликация полов фрагмента 5 этажа в осях 1-18/Р-Ю

Тип пола	Схема пола	Данные элементов пола, мм	Площадь	Примечание
Этаж 5				
5.1		1. Восстанавливаемый паркет на клее под лаком - см. том НД-2026-1-Р-1.1-РР.АИ – 15+3 мм 2. Подложка под паркет – фанерные листы ФК водостойкие нешлифованные сорт 3/4, 2 слоя по 15 мм – 30 мм 3. Деревянные лаги 25х150 (шаг 380 мм) – 25 мм 4. Плита монолитная железобетонная НД-2026-1-Р-1.1-КР) – 100 мм 5. Металлическая балка перекрытия – 200 мм Существующие конструкции – см. раздел НД-2026-1-ТО1.3: 6. Клеенные металлические балки – 400 мм 7. Штукатурка по сетке – 150 мм	32.21	Предусмотреть пропитку деревянных элементов конструкции пола огнезащитным составом (см. п VIII.пост 1) (зоны 1.3: S=0,65 м²); Пустоты между металлическими балками заполнить минераловатным утеплителем (V= 29,64 куб.м.)
5.1.1		1. Керамогранитная плитка (Кпр=0,40, класс износостойкости 3) на клее см. раздел НД-2026-1-Р-1.3-АИ – 15+5 мм 2. Гидроизоляция обмазочная на цементной основе (завести на стену, обработать узлы прохода и крепления трубопроводов) – 2 слоя 3. Грунтовка 4. Стяжка уклонообразующая – 50мм 5. Плита перекрытия бетонная (см. раздел НД-2026-1-Р-1.3-КР) – 100 мм 6. Металлическая балка перекрытия (см. раздел НД-2026-1-Р-1.3-КР) Существующие конструкции – см. раздел НД-2026-1-ТО1.3: 7. Клеенные металлические балки – 400 мм 8. Штукатурка по сетке – 150 мм	23.08	
5.2		1. Восстанавливаемый паркет на клее под лаком - см. том НД-2026-1-Р-1.3-РР.АИ – 15+3 мм 2. Подложка под паркет – сплошной дощатый настил – 40 мм 3. Добор – разреженный дощатый настил 70х200 (шаг 510) – 70 мм Существующее основание – см. раздел НД-2026-1-ТО1.3: 4. Двутавр №36 Горн. норм. сортамент с проектным заполнением пустот минеральной ватой ((ρ=35–45 кг/м³) 3х100+1х50) – 350 мм 5. Лага 60х215 (между клеенными балками) – 215 мм 6. Подшивка из доски – 30 мм 7. Штукатурный слой – 50мм	181.03	Пустоты между металлическими балками заполнить минераловатным утеплителем (V=62,93 куб.м.)

Общая экспликация полов фрагмента 5 этажа в осях 1-18/Р-Ю

Тип пола	Схема пола	Данные элементов пола, мм	Площадь	Примечание
5.4		1. Чистовое покрытие – паркет штучный дубовый на клее под лаком (рисунок паркета "корзинка косая") – 15+3 мм 2. Подложка под паркет – фанерные листы ФК водостойкие нешлифованные сорт 3/4, 2 слоя по 15 мм – 30 мм 3. Добор – разреженный деревянный настил 30х200 (шаг 380 мм) – 30 мм Существующая конструкция – см. раздел НД-2026-1-ТО1.3: 4. Клеенные металлические балки с проектным заполнением пустот минеральной ватой ((ρ=35–45 кг/м³) – 3х100+1х50) – 350 мм 5. Штукатурка по сетке – 180 мм	26.66	Предусмотреть пропитку деревянных элементов конструкции пола огнезащитным составом (см. п VIII.пост 1) (зоны 1.3: S=0,65 м²); Пустоты между металлическими балками заполнить минераловатным утеплителем (V= 29,64 куб.м.)
5.4.1		1. Плитка керамогранитная (Кпр=0,40, класс износостойкости 3) на клее см. раздел НД-2026-1-Р-1.3-АИ – 15+5 мм 2. Гидроизоляция обмазочная на цементной основе (завести на стену, обработать узлы прохода и крепления трубопроводов) – 2 слоя 3. Грунтовка 4. Стяжка уклонообразующая – 50мм 5. Армированная полиэтиленовая пленка – 300 мкм 6. Засыпка керамзитом М350 Ф10–20 – 220–340 мм 7. Существующее основание – кирпичный сбой – см. раздел НД-2026-1-ТО1.3	4.3.4.1	Обеспечить жесткую фиксацию керамзита – после укладки пролить цементным молочком; Завести гидроизоляцию на стену на высоту 200 миллиметров от уровня покрытия, на узлы крепления и прохода трубопроводов (S= 53,59 кв.м.)
5.4р		1. Восстанавливаемый паркет на клее под лаком - см. том НД-2026-1-Р-1.3-РР.АИ – 15+3 мм 2. Подложка под паркет – фанерные листы ФК водостойкие нешлифованные сорт 3/4, 2 слоя по 15 мм – 30 мм 3. Добор – разреженный деревянный настил 30х200 (шаг 380 мм) – 30 мм Существующая конструкция – см. раздел НД-2026-1-ТО1.3: 4. Клеенные металлические балки с проектным заполнением пустот минеральной ватой ((ρ=35–45 кг/м³) – 3х100+1х50) – 350 мм 5. Штукатурка по сетке – 180 мм	58.38	Предусмотреть пропитку деревянных элементов конструкции пола огнезащитным составом (см. п VIII.пост 1) (зоны 1.3: S=1,44 м²); Пустоты между металлическими балками заполнить минераловатным утеплителем (V= 29,64 куб.м.)
5.5		1. Восстанавливаемый паркет на клее под лаком - см. том НД-2026-1-Р-1.3-РР.АИ – 15+3 мм 2. Подложка под паркет – фанерные листы ФК водостойкие нешлифованные сорт 3/4, 2 слоя по 15 мм – 30 мм 3. Стяжка – 50 мм 4. Плита перекрытия бетонная (см. раздел НД-2026-1-Р-1.1-КР) – 150 мм 5. Минераловатные плиты ((ρ=35–45 кг/м³) – 1х100+1х50) – 150 мм Существующая конструкция потолка – см. раздел НД-2026-1-ТО1.3: 6. Балка 200х160 (шаг 700) 7. Подшивка из доски – 30 мм 8. Штукатурный слой – 50мм	12.43	Предусмотреть пропитку деревянных элементов конструкции пола огнезащитным составом (см. п VIII.пост 1) (зоны 1.3: S=5,79 м²) Пустоты между деревянными конструктивными элементами заполнить минераловатным утеплителем (V= 6,22 куб.м.)
5.7		1. Чистовое покрытие – паркет штучный дубовый на клее под лаком (рисунок паркета "корзинка косая") – 15+3 мм 2. Подложка под паркет – фанерные листы ФК водостойкие нешлифованные сорт 3/4, 2 слоя по 15 мм – 30 мм 3. Добор – разреженный деревянный настил 45х120 с организацией брусом (шаг 380 мм) – 25 мм Существующее основание – см. раздел НД-2026-1-ТО1.3: 4. Лага 140х40 (шаг 300) 5. Балка – бревно 230х190 (шаг 1430) на кирпичных столбиках по подклейке из рубероида, с проектной засыпкой пеностекольным щебнем D100 – 220-340 мм 6. Существующее основание – кирпичный сбой	7.54	Предусмотреть пропитку деревянных элементов конструкции пола огнезащитным составом (см. п VIII.пост 1) (Общая S=51,4м², зоны 1.3: S=6,5м², зоны 2: S=44,9м²)
5.7.2		1. Чистовое покрытие – паркет штучный дубовый на клее под лаком (рисунок паркета "елочка") – 15+3 мм 2-6. см. тип 5.7	11.32	Предусмотреть пропитку деревянных элементов конструкции пола огнезащитным составом (см. п VIII.пост 1) (Общая S=51,4м², зоны 1.3: S=6,5м², зоны 2: S=44,9м²)
5.7р		1. Восстанавливаемый паркет на клее под лаком - см. том НД-2026-1-Р-1.3/2-РР.АИ – 15+3 мм 2. Подложка под паркет – фанерные листы ФК водостойкие нешлифованные сорт 3/4, 2 слоя по 15 мм – 30 мм 3. Добор – разреженный деревянный настил 45х120 с организацией брусом (шаг 380 мм) – 25 мм Существующее основание – см. раздел НД-2026-1-ТО1.3: 4. Лага 140х40 (шаг 300) 5. Балка – бревно 230х190 (шаг 1430) на кирпичных столбиках по подклейке из рубероида, с проектной засыпкой пеностекольным щебнем D100 – 220-340 мм 6. Существующее основание – кирпичный сбой	126.37	Предусмотреть пропитку деревянных элементов конструкции пола огнезащитным составом (см. п VIII.пост 1) (зоны1.3: S=79,08м²) После обработки деревянных элементов пола произвести вазелинку пеностекольным щебнем до верха лаг
5.19		1. Восстанавливаемый паркет на клее под лаком - см. том НД-2026-1-Р-1.13/2-РР.АИ 2. Подложка под паркет – фанерные листы ФК водостойкие нешлифованные сорт 3/4, 3 слоя по 15 мм – 45 мм 3. Дополнительные лаги между исторических лаг 45х120 с организацией брусом (шаг 380 мм) – 45 мм Существующая конструкция – см. раздел НД-2026-1-ТО1.3: 4. Лага 180х60 (шаг 900) – 60 мм 5. Балка перекрытия – бревно d230 (шаг 1180) на кирпичных столбиках по подклейке из рубероида, с проектной засыпкой пеностекольным щебнем D100 – 295–550 мм 6. Существующее основание – кирпичный сбой	52.80	Предусмотреть пропитку деревянных элементов конструкции пола огнезащитным составом (см. п VIII.пост 1) (Общая S=53,61 м², зоны1.3: S=20,1 м²; зона6. 2: S=33,51 м²)
			575.22	

Экспликация помещений фрагмента 5 этажа в осях 1-18/Р-Ю

Номер	Имя	Площадь, кв. м.	Кат. пом.
501	Помещение ожидания выхода артистов	61.85	
503	Аппаратная	11.24	В3
505	Репетиторий оркестра	117.61	
506	С/у	7.49	
507	С/у	7.58	
508	Гримерная Ж	40.10	
509	Гримерная М	35.60	
510	Коридор	11.33	
522	Репетиторий	52.28	
523	Коридор	4.66	
564	С/у М	7.70	
569	Коридор	33.78	
571	С/у М	23.83	
572	С/у Ж	18.31	
573	Коридор	8.01	
		441.37	

Ведомость закладываемых проемов фрагмента 5 этажа в осях 1-18/Р-Ю

Марка	Наименование	Объем, куб. м.	Примечание
Эп-13-5-1	Кирпичная кладка	1.16	
Эп-13-5-2	Кирпичная кладка	1.03	
Эп-13-5-3	Кирпичная кладка	1.42	
Эп-13-5-4	Кирпичная кладка	0.50	
		4.10	

Ведомость возводимых перегородок и стен фрагмента 5 этажа в осях 1-18/Р-Ю

Марка	Наименование	Площадь, кв м	Примечание
3.5	КНАУФ перегородка тип С135	26.75	Перегородки
4.2	КНАУФ зашивка тип С686	134.42	
5	КНАУФ перегородка тип С366	147.66	
5.3	КНАУФ перегородка тип С112*	15.43	
5.4	КНАУФ перегородка тип С112*	40.03	
		364.30	

1. Данный лист смотреть совместно листами 4, 12, 15-22 данного тома;
2. Общая спецификация возводимых стен и перегородок дана на листе 19 данного тома;
3. Общая спецификация экспликация устраиваемых полов дана на листе 18 данного тома;
4. Общая спецификация элементов оконных и дверных заполнений дана на листе 20-21 данного тома;
5. Принципиальные решения по ремонту оконных проемов даны на листе 22 данного тома;
6. Маркировка проемов и ниш сквозная по этажу фрагмента, дана в стенах и перегородках;
7. Узлы устройства перегородок см. технологические карты, альбомы технических решений и комплектных систем производителей (см. лист 1 данного тома);
8. Реставрационные чертежи, в том числе чертежи печей и каминов, см. тома НД-2026-1-13-РР.АИ;
9. Реставрационные чертежи столярных оконных и дверных заполнений см. тома НД-2026-1-13-РР.ДВ, НД-2026-1-13-РР.ОК
10. Рисунок штучного паркета см. л 18 данного тома.

Условные обозначения:

- 1 – Ось координации
- +0.000 – Отметка уровня
- Реставрируемые помещения
- Сохраняемые конструкции
- Пробиваемый проем
- Закладываемый проем
- Рядовая перегородка с обшивкой ГКЛ-листами
- Влагостойкая перегородка с обшивкой КНАУФ-листами АКВАПАНЕЛЬ
- Огнестойкая перегородка обшивкой КНАУФ-листами ФАЙЕРБОРД
- Перегородка из бетонного камня
- Смешанная перегородка
- Сборная конструкция из фанеры
- Акустическая перегородка
- Д-1.3-1-1П1 – Марка дверного заполнения
- 0-1.1 – Марка оконного заполнения
- 1.1 – Марка пола
- Эп-1.3-1.1 – Марка закладываемого проема
- 1.1 – Марка стены
- Обмазочная гидроизоляция "мокрых" помещений

1	-	Зак.	11.10.23			Ч.Зд.
Изм.	Кол.уч.	Лист	№док.	Подпись	Дата	
Разработал	Лысов				03.24	
Рук. проекта	Суда				03.24	
ГИП	Чалова				03.24	
ГАП	Ермолаева				03.24	
Н. контр.	Шаленко				03.24	

НД-2026-1-Р-1.3-АР2

г. Санкт-Петербург, пл. Труда, д. 4, литера В

«Театр, расходы» настоящими Вы обращаются в соответствии с законодательством Российской Федерации. Авторские права на данный документ принадлежат Вам, как автору данного документа. Использование данного документа другими лицами возможно только с Вашего согласия. Вы имеете право на защиту своих авторских прав в суде г. Санкт-Петербург, по Гражданскому кодексу Российской Федерации, часть 4, глава 71, статья 1259.

Стадия	Лист	Листов
Р	10	22

«Дворец». Маркировочный план фрагмента 5 этажа в осях 1-18/Р-Ю

ОБЩЕСТВО С ОГРАНИЧЕННОЙ ОТВЕТСТВЕННОСТЬЮ «ПРОЕКТ СПЕЦРЕСТАВРАЦИЯ»

Согласовано

Взам. инв. №

Подп. и дата

Инв. № подл.

А3х1.59х1.051