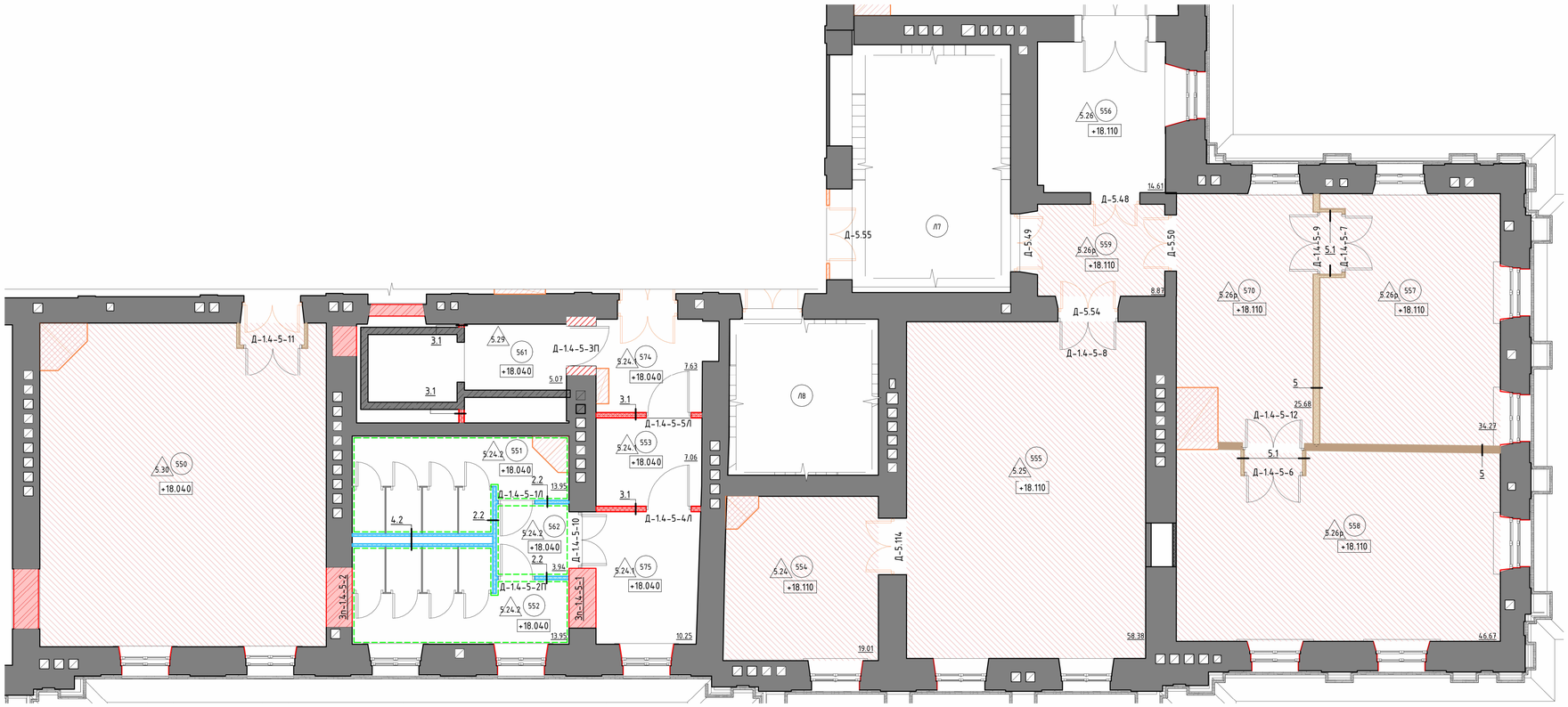
Маркировочный план фрагмента в осях 9-20/А-Д 5 этажа (1 : 75)



Экспликация помещений фрагмента в осях 7-20/А-Д 5 этажа

Номер	Имя	Площадь, кв. м.	Кат. пом.
550	Репетиторий	70.04	
551	С/У М	13.95	
552	С/У Ж	13.95	
553	Зона безопасности МГН	7.06	
554	Кладовая музыкальных инструментов	19.01	В3
555	Репетиторий	58.38	
556	Комната настройки музыкальных инструментов	14.61	
557	Репетиторий	34.27	
558	Репетиторий	46.67	
559	Комната ожидания артистов	8.87	
561	Тамбур-шлюз	5.07	
562	Коридор	3.94	
570	Гримерная	25.68	
574	Коридор	7.63	
575	Коридор	10.25	
		339.39	

Ведомость возводимых перегородок и стен фрагмента в осях 9-20/А-Д 5 этажа

Марка	Наименование	Площадь, кв м	Примечание
2.2	КНАУФ перегородка типа С382	18.25	
3.1	КНАУФ перегородка типа на основе С135	22.95	
4.2	КНАУФ зашивка типа С686	23.83	
5	КНАУФ перегородка типа С366	24.74	
5.1	Перегородка звукоизоляционная 90 мм	18.80	
		108.57	

Общая экспликация полов фрагмента в осях 9-20/А-Д 5 этажа

Номера помещений	Тип пола	Схема пола	Данные элементов пола, мм	Площадь	Примечание
5					
550, 554, 574	5.24	1 2 3 4 5	1. Восстанавливаемый паркет на клею под лаком - см. том НД-2026-1-Р-1.4-РР.АИ – 15+3 мм 2. Подложка под паркет – фанерные листы ФК водостойкие нешлифованные сорт 3/4, 3 слоя по 15 мм – 45 мм 3. Дополнительные лаги между исторических лаг 45х120 с организацией врубок в лаги (шаг 380 мм) Существующая конструкция – см. раздел НД-2026-1-ТО1.3: 3. Лага 150х60 (шаг 650) 4. Балка – бревно 180х160 (шаг 1420) по подкладке из рубероида,с проектной засыпкой пеностекольным щебнем D100 – 210-310 мм 5. Существующее основание – кирпичный свод	19.96	Предусмотреть пропитку деревянных элементов конструкции пола огнебиозащитным составом (см. п VIII лист 1) (захв. 1.4: S=41,51м²). После обработки деревянных элементов пола произвести дозасыпку пеностекольным щебнем до верха лаг
553	5.24.1	1 2 3 4 5 6	1. Чистовое покрытие – паркет штучный дубовый на клею под лаком (рисунок паркета "корзинка косая") – 15+3 мм 2. Подложка под паркет – фанерные листы ФК водостойкие нешлифованные сорт 3/4, 2 слоя по 15 мм – 30 мм 3. Добор – разреженный деревянный настил 45х120 с организацией врубок (шаг 380 мм) – 30 мм Существующая конструкция – см. раздел НД-2026-1-ТО1.3: 4. Лага 150х60 (шаг 650) 5. Балка – бревно 180х160 (шаг 1420) по подкладке из рубероида, с проектной засыпкой пеностекольным щебнем D100 – 210-310 мм 6. Существующее основание – кирпичный свод	28.79	Предусмотреть пропитку деревянных элементов конструкции пола огнебиозащитным составом (см. п VIII лист 1) (захв. 1.4: S=11,13м²). После обработки деревянных элементов пола произвести дозасыпку пеностекольным щебнем до верха лаг
551, 552, 562	5.24.2	1 2 3 4 5 6 7	1. Керамогранитная плитка (Кпр=0,40; класс износостойкости 3) на клею – см. том НД-2026-1-Р-1.4-АИ – 15+5 мм 2. Гидроизоляция обмазочная на цементной основе (завести на стену, обработать узлы прохода и крепления трубопроводов) – 2 слоя 3. Грунтовка 4. Стяжка уклонообразующая на цементно-песчаном растворе М200, армированная сеткой d=5, Вр1 100х100 – 100 мм 5. Пленка полиэтиленовая армированная – 300 мкм 6. Засыпка керамзитом (Ф10-20 мм) – 800 мм 7. Существующее основание – кирпичный свод	34.79	Пол санитарного/санитарно-технического помещения; Завести гидроизоляцию на стену на высоту 150 миллиметров, на узлы прохода и крепления трубопроводов (S=43,4 м²); Обеспечить жесткую фиксацию гранул керамзита – после укладки пролить цементным молочком
555	5.25	1 2 3 4 5 6	1. Восстанавливаемый паркет на клею под лаком - см. том НД-2026-1-Р-1.4-РР.АИ – 15+3 мм 2. Подложка под паркет – фанерные листы ФК водостойкие нешлифованные сорт 3/4, 2 слоя по 15 мм – 30 мм 3. Добор – разреженный деревянный настил 45х120 с организацией врубок (шаг 380 мм) – 30 мм Существующая конструкция – см. раздел НД-2026-1-ТО1.3: 4. Лага 100х50 (шаг 630) 5. Балка – бревно 190х200 (шаг 1250) по подкладке из рубероида, с проектной засыпкой пеностекольным щебнем D100 – 210-310 мм 6. Существующее основание – кирпичный свод	62.83	Предусмотреть пропитку деревянных элементов конструкции пола огнебиозащитным составом (см. п VIII лист 1) (захв. 1.4: S=35м²). После обработки деревянных элементов пола произвести дозасыпку пеностекольным щебнем до верха лаг

Общая экспликация полов фрагмента в осях 9-20/А-Д 5 этажа

Номера помещений	Тип пола	Схема пола	Данные элементов пола, мм	Площадь	Примечание
556,	5.26	1 2 3 4 5 6	1. Чистовое покрытие – паркет штучный дубовый на клею под лаком (рисунок паркета "корзинка косая") – 15+3 мм 2. Подложка под паркет – фанерные листы ФК водостойкие нешлифованные сорт 3/4, 2 слоя по 15 мм – 30 мм 3. Добор – разреженный деревянный настил 45х120 с организацией врубок (шаг 380 мм) – 20 мм Существующая конструкция – см. раздел НД-2026-1-ТО1.3: 4. Лага 100х50 (шаг 630) 5. Балка – бревно 190х280 (шаг 1380) на керамзите (укрепленном молочком), с проектной засыпкой пеностекольным щебнем D100 – 210-310 мм 6. Существующее основание – кирпичный свод	17.51	Предусмотреть пропитку деревянных элементов конструкции пола огнебиозащитным составом (см. п VIII лист 1) (захв. 1.4: S=91,83м²). После обработки деревянных элементов пола произвести дозасыпку пеностекольным щебнем до верха лаг
556, 557, 558, 559, 570	5.26р		1. Восстанавливаемый паркет на клею под лаком - см. том НД-2026-1-Р-1.4-РР.АИ – 15+3 мм 2-6. см. тип 5.26	122.34	Предусмотреть пропитку деревянных элементов конструкции пола огнебиозащитным составом (см. п VIII лист 1) (захв. 1.4: S=8,83м²). После обработки деревянных элементов пола произвести дозасыпку пеностекольным щебнем до верха лаг
561	5.29	1 2 3 4	1. Чистовое покрытие – паркет штучный дубовый на клею под лаком (рисунок паркета "корзинка косая") – 15+3 мм 2. Подложка под паркет – фанерные листы ФК водостойкие нешлифованные сорт 3/4, 2 слоя по 15 мм – 30 мм 3. Стяжка на цементно-песчаном растворе М200 – 50 мм 4. Плита монолитная железобетонная (см. раздел НД-2026-1-Р-1.1-КР) – 200 мм	5.53	
550	5.30	1 2 3 4 5 6 7 8 9	1. Восстанавливаемый паркет на клею под лаком - см. том НД-2026-1-Р-1.4-РР.АИ – 15+3 мм 2. Подложка под паркет – фанерные листы ФК водостойкие нешлифованные сорт 3/4, 2 слоя по 15 мм – 30 мм 3. Плита монолитная железобетонная по профнастилу (см. раздел НД-2026-1-Р-1.4-КР) – 100 мм 4. Дублирующие двутавровые балки 25Ш1 с проектной засыпкой пеноперностекольным щебнем D100 – 430 мм Существующая конструкция: 5. Клепанные металлические балки – 400 мм 6. Кирпичная выстилка – 50 мм 7. Деревянный добор – 50 мм 8. Деревянные лаги – 150 мм 9. Подшивка из досок – 30 мм	71.57	
				363.32	
				363.32	

1. Данный лист смотреть совместно листами 7, 20-24 данного тома;
2. Общая спецификация возводимых стен и перегородок дана на листе 22 данного тома;
3. Общая спецификация экспликация устраиваемых полов дана на листе 20-21 данного тома;
4. Общая спецификация элементов дверных заполнений дана на листе 23-24 данного тома;
5. Маркировка проемов и ниш сквозная по этажу фрагмента, дана в стенах и перегородках;
6. Узлы устройства перегородок см. технологические карты, альбомы технических решений и комплектных систем производителей (см. лист 1 данного тома);
7. Уточнить раскладку балок и количество кирпичных столбиков после демонтажа напольного покрытия
8. Уточненные конструктивные схемы опирания лаг и балок представлены в томе НД-2026-1-1.4-КР
9. Реставрационные чертежи см. тома НД-2026-1-1.4-РР.АИ1-АИ3;
10. Реставрационные чертежи столярных дверных и оконных заполнений см. тома НД-2026-1-1.4-РР.ДВ, НД-2026-1-1.4-РР.ОК;
11. Рисунок штучного паркета см. л.21 данного тома.

Условные обозначения:

- 1 – Ось координации
- +0,000 – Отметка уровня
- Реставрируемые помещения
- Сохраняемые конструкции
- Пробиваемый проем
- Закладываемый проем
- Рядовая перегородка с обшивкой ГКЛ-листами
- Влагостойкая перегородка с обшивкой КНАУФ-листами АКВАПАНЕЛЬ
- Огнестойкая перегородка обшивкой КНАУФ-листами ФАЙЕРБОРД
- Перегородка из бетонного камня
- Смешанная перегородка
- Сборная конструкция из фанеры
- Акустическая перегородка
- Д-1.1-1-1П – Марка дверного заполнения
- О-1.1 – Марка оконного заполнения
- 1.1 – Марка пола
- Эл-1.1-1-1 – Марка закладываемого проема
- 1.1 – Марка стены
- Обмазочная гидроизоляция "мокрых" помещений

						НД-2026-1-Р-1.4-АР2	
1	-	Зам.	01-10/26		10.26	г. Санкт-Петербург, пл. Труда, д. 4, литера В	
Изм.	Кол.уч.	Лист	№док.	Подпись	Дата		
Разработал		Лысик			03.26	"Чтение, реставрация и приспособление для современного использования исторических районов, сохранение технологического оборудования, в том числе производственных объектов культурного наследия федерального значения «Дворец», «Новая», «Центр судебных», «Комплекс клапанных сборщиков», расположенных по адресу: г. Санкт-Петербург, пл. Труда, д. 4, литера В, входящих в состав объекта культурного наследия федерального значения «Дворец балканского князя Николая Николаевича Романова»	Стадия	Лист	Листов
Рук. проекта		Суша			03.26		Р	13	24
ГИП		Чапова			03.26				
ГАП		Ермолаева			03.26	«Дворец». Маркировочный план фрагмента в осях 9-20/А-Д 5 этажа	ОБЩЕСТВО С ОГРАНИЧЕННОЙ ОТВЕТСТВЕННОСТЬЮ НИИПИ СПЕЦРЕСТАВРАЦИЯ		
Н. контр.		Шапченко			03.26				

Согласовано

Взам. инв. №

Подп. и дата

Инв. № подл.

А1 [594x841]