Manual de Usuario - Sancarlista Academy

Universidad: Universidad de San Carlos de Guatemala
Facultad: Ingeniería
Curso: Introducción a la Programación Computacional 1
Autor: Esmir Miranda

1. Introducción

Sistema para gestionar cursos, usuarios y reportes de forma sencilla.

2. Inicio de Sesión

Ingrese con:
Usuario: admin
Contraseña: IPC1A

Captura de Login:

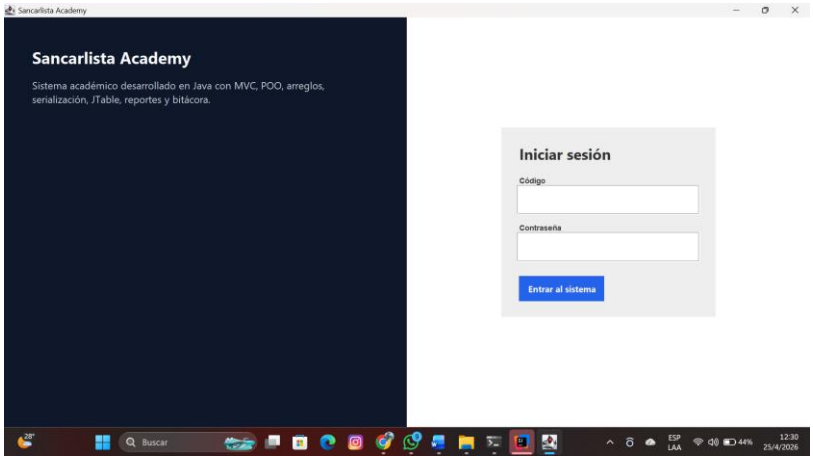

3. Panel Administrador

Permite crear instructores, estudiantes y cursos, además de ver tablas y exportar PDF.

Captura del Dashboard:

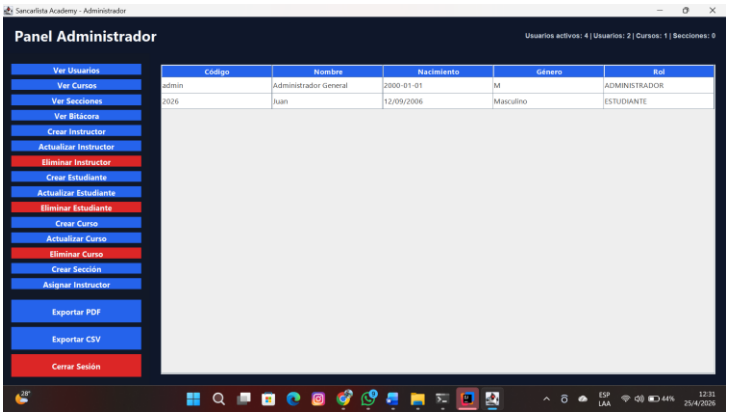

4. Uso de Tablas

Las tablas muestran usuarios, cursos y bitácora.

- **Cursos**

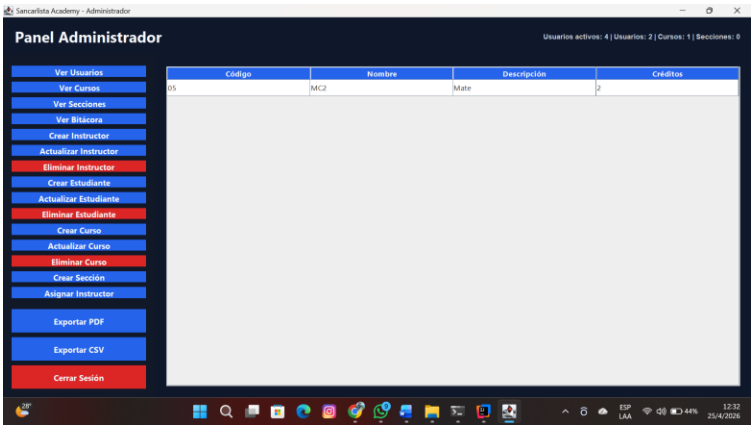

- **Usuarios**

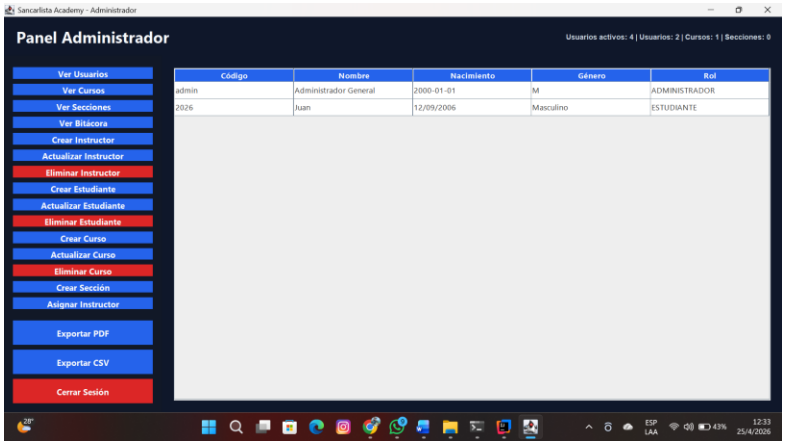

- **Bitacora**

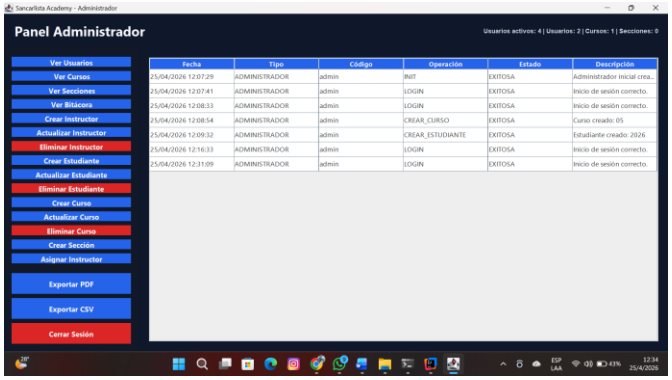

5. Exportar PDF

Use el botón "Exportar PDF" para generar reportes.

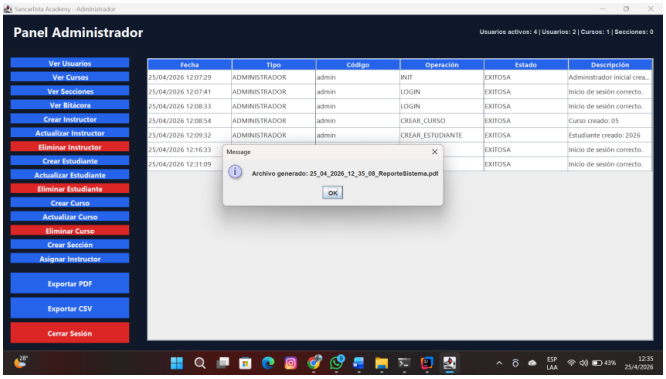

6. Cerrar Sesión
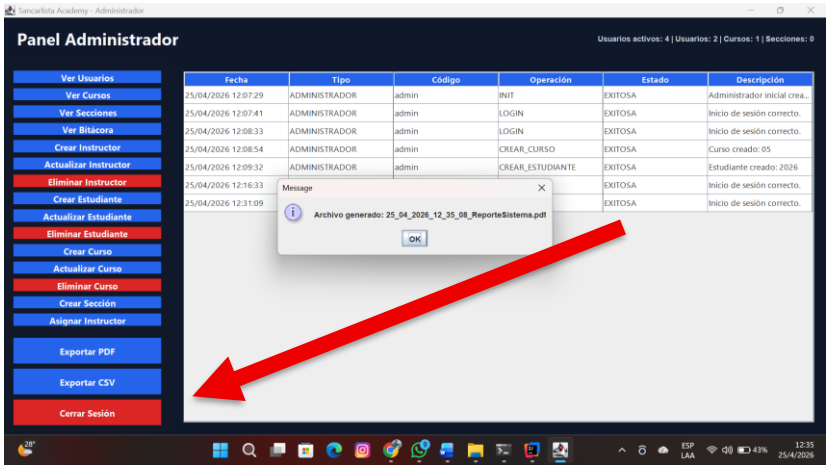
Use el botón "Cerrar sesión" en el menú lateral.