Catálogo: Doramas Subtitulados

KOLOSSO
Telf: 76221920
Dir: Calle Churruca #360 entre
Santa Teresa y Daoiz, Cerro

Todo lo que busca en Audiovisuales...

Verdades al descubierto (2025)

Información: Unmasked (2025) Temp 1 (12 cap) (Accion Policiaca) subt

Géneros: Comedia, Crimen, Misterio, Drama

Elenco: ⊠⊠⊠, ⊠⊠⊠, ⊠⊠⊠, ⊠⊠⊠, ⊠⊠⊠, ⊠⊠⊠

Estudios: Disney+

Sinopsis: El programa de televisión «Trigger» busca incansablemente la justicia, sacando a la luz la verdad que se esconde tras crímenes siniestros y misteriosos. La líder del equipo, Oh Soryong, sigue la pista de un caso sin resolver desde hace 20 años cuando se ve envuelta en un escándalo laboral. Justo cuando las cosas llegan a un punto de tensión, un misterioso informante, el Doctor Trigger, desestabiliza al equipo. En ese momento llega Han Do, un recién llegado egocéntrico sin ningún interés por el trabajo en equipo. Con personalidades enfrentadas y una gran cantidad de casos, la oficina de Trigger se convierte en un caos las 24 horas del día. Sin embargo, aunque el mundo les muestre su peor versión, este equipo está decidido a descubrir la verdad y desenmascarar a los villanos.

The White Olive Tree (2025)

Información: The White Olive Tree (2025) (38 cap) (Romance) subt

Géneros: Drama

Elenco: ⊠哲⊠, 梁洁, 王天辰, 古子成, 鄭英辰, 刘泳希, Ding Ye

Directores: 海涛

Estudios: iQiyi

Undercover High School (2025)

Información: Undercover High School (2025) (12 cap) (Escuela Romance) subt

Géneros: Action & Adventure, Comedia, Drama

Elenco: ⊠⊠⊠, ⊠⊠⊠, ⊠⊠⊠, ⊠⊠⊠, ⊠⊠⊠, ⊠⊠⊠

Estudios: MBC

The Witch (2025)

Información: The Witch (2025) (10 cap) (Romance) subt

Géneros: Drama, Misterio

Elenco: ⊠⊠, ⊠⊠⊠, ⊠⊠⊠, ⊠⊠⊠, ⊠⊠⊠, ⊠⊠⊠, ⊠⊠⊠

Estudios: Channel A

My Dearest Nemesis (2025)

Información: My Dearest Nemesis (2025) (12 cap) (Romance) subt

Géneros: Comedia, Drama

Elenco: ⊠⊠⊠, ⊠⊠⊠, ⊠⊠⊠, ⊠⊠⊠, ⊠⊠⊠, ⊠⊠⊠, ⊠⊠⊠, ⊠⊠⊠, ⊠⊠⊠, ⊠⊠⊠

Directores: ⊠⊠⊠

Estudios: tvN

Motel California (2025)

Información: Motel California (2025) (12 Caps) (Romance) subt

Géneros: Drama

Elenco: ⊠⊠⊠, ⊠⊠⊠, Kim Tae-hyung, ⊠⊠⊠, Choi Hee-jin, Koo Ja-sung, ⊠⊠⊠, ⊠⊠⊠, ⊠⊠⊠, ⊠⊠⊠, Lee So-e

Estudios: MBC

Study Group (2025)

Información: Study Group (2025) (10 cap) (Escuela Romance) subt

Géneros: Action & Adventure, Comedia, Drama

Elenco: ⊠⊠, ⊠⊠⊠, Cha Woo-min, Lee Jong-hyun, ⊠⊠⊠, ⊠⊠⊠, Lee Kwang-hee, ⊠⊠⊠, ⊠⊠⊠, Joo Yeon-woo, ⊠⊠⊠

Directores: Lee Jang-hoon

Estudios: TVING

Life is a Choice (2025)

Información: Life is a Choice (2025) (23 cap) (Romance) subt

Géneros: Drama, Sci-Fi & Fantasy

Elenco: 徐揚灝

Estudios: iQiyi

Love Scout (2025)

Información: Love Scout (2025) (12 cap) (Romance) subt

Géneros: Comedia, Drama

Elenco: ⊠⊠⊠, ⊠⊠⊠, ⊠⊠⊠, ⊠⊠⊠, ⊠⊠⊠, Gi So-you, ⊠⊠⊠, ⊠⊠⊠, ⊠⊠⊠, ⊠⊠⊠, ⊠⊠⊠, Lee Jae-woo, ⊠⊠⊠, ⊠⊠⊠, ⊠⊠⊠

Directores: ⊠⊠⊠

Estudios: SBS

Love Scout (2025)

Información: Love Scout (2025) (12 cap) (Romance) subt

Géneros: Comedia, Drama

Elenco: ⊠⊠⊠, ⊠⊠⊠, ⊠⊠⊠, ⊠⊠⊠, ⊠⊠⊠, Gi So-you, ⊠⊠⊠, ⊠⊠⊠, ⊠⊠⊠, ⊠⊠⊠, ⊠⊠⊠, Lee Jae-woo, ⊠⊠⊠, ⊠⊠⊠, ⊠⊠⊠

Directores: ⊠⊠⊠

Estudios: SBS

Be Passionately in Love (2025)

Información: Be Passionately in Love (2025) (24 cap) (Romance) subt

Géneros: Drama

Elenco: 刘浩存, 王安宇, 吴⊠坤, ⊠昕懿, ⊠之⊠

Directores: 柳廣輝

Estudios: Tencent Video

Glass Heart (2025)

Información: Glass Heart (2025) Temp 1 (10 cap) (Juvenil Musica Romance) subt

Géneros: Drama

Elenco: 佐藤健, 宮□優, 町田啓太, 志尊淳, Masaki Suda, 唐田えりか, 髙石あかり, 竹原ピストル, YOU, 藤木直人

Estudios: Netflix

Love Lurking (2025)

Información: Love Lurking (2025) (8 cap) (Romance) subt

Géneros: Drama

Elenco: 阳兵卓, 趙夕汐

Estudios: Tencent Video

Suspicious Partner (2025)

Información: Suspicious Partner (2025) (12 Cap) (Policiaca Romance) subt

Géneros: Comedia, Misterio

Elenco: 八木勇征, 齊藤京子, 草川拓弥, 森田想, 伊島空, 土佐和成, 高杉亘, 渡辺いっけい

Directores: 安川有果

Estudios: MBS

Gatillo (2025)

Información: Trigger (Gatillo) (2025) Temp 1 (10 cap) (Accion Policiaca) subt

Géneros: Action & Adventure, Drama, Crimen

Elenco: □□□, □□□, □□, □□□, □□□, □□□, □□□, □□□, □□□, □□□, □□□, Park Yoon-ho, Son Bo-seung, □□□, □□□

Estudios: Netflix

Sinopsis: Serie de TV (2025). 1 temporada, 10 episodios. En Corea del Sur, donde la posesión de armas está prohibida, un audaz policía y un astuto traficante protagonizan un tenso duelo cuando el país se llena de armas ilegales.

Otro brindis para el amor (2025)

Información: Second Shot At Love (2025) (10 cap) (Romance) subt

Géneros: Comedia, Drama

Elenco: □□□, □□, □□□, □□□, □□□, □□□, □□□, □□□, □□□, Lee Tae-yul, Kim Bo-jeong, □□□, □□□, □□□, □□□

Directores: Jang Yoo-jung

Estudios: tvN

Sinopsis: La mecánica de autos Geum Ju (Choi Soo Young) tiene un problema: es adicta al alcohol, hasta el punto de que prefiere romper su compromiso porque el alcohol es más importante para ella que su prometido. Su familia está preocupada y decide intervenir para intentar ayudarla con su adicción. Cuando Geum Ju regresa a su ciudad natal, se reencuentra con su mejor amigo (y primer amor) de la preparatoria, Ui Jun (Gong Myoung), quien ahora es un médico. Sin embargo, aunque cuando eran jóvenes salían a beber juntos, ahora Ui Jun se porta frío y distante con ella, parece odiar el alcohol y constantemente da conferencias sobre los peligros del alcohol. Por curiosidad, Geum Ju decide intentar descubrir lo que ha cambiado, y posiblemente lo que encuentre transformará las vidas de ambos.

开画□少女漫 (2025)

Información: The Comic Bang (2025) (33 cap) (Romance Juvenil) subt

Géneros: Drama, Comedia

Elenco: 沈月, 王敬□, 周彦辰, Jenny Zeng, 吴宇恒, 趙弈欽, 王若衫, Kenji Chen

Directores: Zhong Qing

Estudios: iQiyi

Two Husbands One Wife (2025)

Información: Two Husbands One Wife (Matrimonio de tres) (2025) (11 cap) (Romance) subt

Géneros: Drama

Elenco: 浅香航大, 朝倉あき, 鈴木大河, 美山加恋, 三戸なつめ, 葵うたの, 市川知宏, 赤間麻里子, 森尾由美

Directores: 熊坂出

Estudios: Netflix, TBS

Primavera de juventud (2025)

Información: Spring of Youth (2025) (10 cap) (Romance) subt

Géneros: Comedia

Elenco: ⊠⊠⊠, ⊠⊠⊠, ⊠⊠⊠, ⊠⊠⊠, ⊠⊠⊠, ⊠⊠⊠, ⊠⊠⊠, Kim Gyu-bin

Directores: Kim Sung-yong

Estudios: SBS

Sinopsis: Una estrella del K-pop, Sa-gye, entra a la universidad a regañadientes, forma una banda mixta de cuatro integrantes y navega entre el amor y el crecimiento personal a través de la música en medio del caos de la vida universitaria.

Cásate con mi Esposo: Japón (2025)

Información: Marry My Husband (2025) (10 cap) (Romance) subt

Géneros: Drama, Comedy, Sci-Fi & Fantasy

Elenco: 小芝風花, 佐藤健, 白石聖, 横山裕, 田畑智子, 黒崎レイナ, 上遠野太洸, 七五三掛龍也, 津田寛治, 清水伸, 安部聡子

Estudios: Prime Video

Sinopsis: Misa ha sido un personaje secundario toda su vida, confiaba en su esposo y su mejor amiga. Al descubrir su aventura, la traición causa su muerte. Cuando despierta diez años en el pasado, Misa jura convertirse en la protagonista de su propia historia. Planea arruinar a los traidores al hacerlos casarse entre ellos, pero tras conocer al director de su trabajo, se cuestiona quién es en realidad.

Ingebrigtsen: Born to Run (2024)

Información: Born to Run (2024) (28 cap) (Romance) subt

Elenco: Henrik Ingebrigtsen, Jakob Ingebrigtsen, Filip Ingebrigtsen

Directores: Andreas Meier Eide

Estudios: Prime Video

All of Her (2024)

Información: All of Her (2024) (11 cap) subt

Géneros: Drama, Misterio

Elenco: 夏梦, Li Zhuoyang

Estudios: Youku

Novata en belleza (2024)

Información: Beauty Newbie (14 cap) (Romance) subt

Géneros: Drama, Comedy, Romance

Estudios: GMM25, GMM 25, Viu, ViuTV, GMMTV

Sinopsis: Liu, la apasionada de los perfumes está cansada de que la ignoren porque creen que no es lo suficientemente guapa para la carrera de sus sueños. Poco después, se hace amiga de la despampanante y natural Faye. Su apuesto colega Guy le advierte que Faye es problemática, lo que aumenta la intriga romántica. Mientras tanto, su vecino y estudiante de último curso, Saint, también parece sentir algo por ella. ¿Se harán realidad los sueños de Liu en la industria del perfume? ¿Saldrán a la luz los secretos de su cirugía? ¿Y podría encontrar el amor verdadero en su camino?

Amor en la puerta de al lado (2024)

Información: Love Next Door (16 cap) (Romance) subt

Géneros: Drama, Comedy, Romance

Elenco: Jung Hae-in, Jung So-min, Kim Ji-eun, Yoon Ji-on, Park Ji-young, Jo Han-chul, Jang Young-nam, Lee Seung-joon, Kim Keum-soon, Han Ye-joo, Jeon Seok-ho, Lee Seung-hyub, Shim So-Young, Lee Ji-hae, Yu Ji-wang, Bang So-min, Woo Sang-wook, Lee Si-hyung

Estudios: tvN, tvN (KR), Netflix

Sinopsis: Bae Seok-ryu busca un nuevo comienzo en la vida tras una serie de tropiezos. Se cruza en su camino con Choi Seung-hyo, un célebre joven arquitecto coreano, que resulta ser el hijo de una amiga íntima de su madre. Perseguidos por los incómodos recuerdos de la infancia debidos a la amistad de sus madres, ¿volverán a saltar chispas cuando se reencuentren de adultos, o se interpondrán en su camino los viejos recuerdos?

Corredora Encantadora (2024)

Información: Lovely Runner (16 cap) (Romance) subt

Géneros: Fantasy, Drama, Romance

Elenco: Byeon Woo-seok, Kim Hye-yoon, Lee Seung-hyub, Jung Young-joo, Song Ji-ho, Seo Hye-won, Kim Won-hae, Lee Il-Jun, Park Joon-hee

Estudios: tvN, tvN (KR)

Sinopsis: Ryu Sun Jae es una estrella importante que ha estado en el centro de atención desde su debut. Su vida parece perfecta, pero estar en la industria del entretenimiento lo ha agotado por completo. Mientras tanto, Im Sol ama a Ryu Sun Jae como una admiradora que lo adora. Cuando era pequeña tuvo un accidente y debido a eso, abandonó su sueño, pero escuchar la canción de Ryu Sun Jae en la radio la consoló y se convirtió en su fan desde entonces. Un día, Im Sol escucha la última noticia de que Ryu Sun Jae ha acabado con su propia vida y siente una profunda tristeza por la trágica noticia. Milagrosamente, Im Sol de alguna manera viaja en el tiempo hasta 15 años atrás. Allí, se enfrenta a Ryu Sun Jae, un estudiante de secundaria de 19 años. Ella lucha por evitar su trágico futuro. -wikidrama

My Strawberry Film (2024)

Información: My Strawberry Film (2024) Temp 1 (8 cap) (Romance Juvenil) subt

Géneros: Drama, Romance

Elenco: Ryusei Fukada, Rei Yabana, Ririka Tanabe, Mizuki Yoshida, Kojima Hijiri

Estudios: MBS, MBS (JP), Viki, GagaOOLala

Sinopsis: Un día, Hikaru y Chika encuentran una película de 8 mm en un antiguo almacén dentro de la escuela. Hikaru está fascinada por una hermosa chica proyectada en la película, Ryo está preocupado por Hikaru, Chika los vigila a ellos y a la misteriosa chica de la película.

El Legado (2024) (2024)

Información: The Bequeathed (El Legado) Temp 1 (6 cap) (Policiaca) subt

Géneros: Fantasy, Suspense, Thriller, Mystery

Elenco: Park Hee-soon, Yeon Sang-ho, Park Byung-eun, Ryu Kyung-soo, Park Sung-hoon

Estudios: Netflix

Sinopsis: Una mujer hereda un cementerio de un tío al que no conocía y se ve envuelta en una serie de asesinatos y turbios secretos.

Los hermanos Sun (2024)

Información: The Brothers Sun (Los hermanos Sun) Temp 1 (8 cap) (Accion Mafia) subt

Géneros: Drama, Crime, Comedy

Elenco: Michelle Yeoh, Justin Chien, Sam Song Li, Highdee Kuan, Jenny Yang, Madison Hu, Jon Xue Zhang, Joon Lee, Alice Hewkin, Johnny Kou

Estudios: Netflix

Sinopsis: Cuando un misterioso enemigo pone a su familia en el punto de mira, un miembro de una tríada de Taipéi va a Los Ángeles para proteger a su madre y a su hermano menor.

Perfect Her (2024)

Información: Perfect Her (20 cap) (Romance) subt

Géneros: Fantasy, Drama, Romance

Elenco: Luo Zheng, Xu Yiyang, Du Yuchen, Yang Bingzhuo

Estudios: iQiyi

Sinopsis: At the tenth wedding anniversary celebration of the female protagonist Bai Li and her husband Ye Yunkai, she meets her college junior Su Yu, the male protagonist. At this time, Su Yu is Ning Mochen's boyfriend. Ning Mochen schemes to let the female protagonist find out that her husband is cheating with her. Later, the female protagonist and the mistress fall into the water and their souls are accidentally exchanged. The female protagonist wakes up with the mistress' soul and begins her revenge. The first wife of true love exchanges souls with the vicious mistress, putting on a façade to turn the tide.

Dreaming Of A Freaking Fairy Tale (2024)

Información: Dreaming of a Freaking Fairy Tale (2024) (10 cap) (Romance) subt

Géneros: Comedy, Romance

Elenco: Pyo Ye-jin, Lee Jun-young, Kim Hyun-jin, Song Ji-woo

Estudios: TVING

Sinopsis: ¡El complejo de Cenicienta! Esta es la historia de una mujer cuyo sueño es convertirse en Cenicienta debido a su dura realidad. Conoce al Príncipe Azul, que no cree en el amor, y a través de los conflictos a los que se enfrentan, madura hasta convertirse ella misma en la Princesa Azul.

El presente es un presente (2024)

Información: Present is present (2024) (16 cap) (Romance) subt

Géneros: Drama, Thriller, Romance

Estudios: Sohu TV, Sohu, WeTV

Sinopsis: Wei Zi Qi, el despreocupado heredero de una familia adinerada, se ve inmerso en una feroz lucha de poder por hacerse con el control de la empresa de su padre. Sus bufonadas suelen poner a prueba la paciencia de su diligente asistente ejecutiva, Yuan Xia. Sin embargo, cuando Yuan Xia es acusada falsamente de conducta inapropiada, se ve obligada a abandonar la empresa. Los problemas de ella se agravan cuando sufre un colapso, acaba en el hospital y le diagnostican una enfermedad terminal. En su peor momento, recibe una llamada del Zi Qi del "futuro". ¿Podría ser una señal de que Zi Qi del "presente" podría salvarla de su desgracia?

La Reina del Divorcio (2024)

Información: Queen of Divorce (12 cap) (Romance) subt

Géneros: Comedy, Action, Romance

Elenco: Kang Ki-young, Oh Min-suk, Kim Sun-young, Lee Tae-gu, Seo Hye-won, Kim Si-hyun, Na Young-hee, Kang Ae-sim, Lee Seo-an

Estudios: JTBC, jTBC (KR), friDay Video

Sinopsis: Kim Sa Ra era la nuera del bufete de abogados más grande de Corea del Sur, pero fue traicionada por su marido y lo perdió todo. Después de eso, comenzó a trabajar como solucionadora de problemas de divorcios. Ahora es la líder del equipo en la oficina de liquidación de divorcios Solution. Castiga a los malos cónyuges y brinda ayuda a quienes se encuentran en situaciones de divorcio injustas junto a Dong Ki Joon, su socio comercial y abogado asesor.

Querida Hyeri (2024)

Información: Dear Hyeri (12 cap) (Romance) subt

Géneros: Drama, Comedy, Romance, Mystery

Elenco: Shin Hae-sun, Lee Jin-uk, Kang Hoon, Kang Sang-joon, Jo Hye-joo, Jeon Bae-soo, Yoon Joo-man, Oh Kyung-hwa, Ahn So-yo, Lee Fila, Kim Na-mi

Estudios: ENA, ENA (KR)

Sinopsis: Ju Eun Ho es una presentadora de noticias con catorce años de experiencia que tiene dificultades para destacar en el trabajo debido a su personalidad reservada, especialmente en comparación con su exnovio Hyun Oh, quien se convirtió en un presentador estrella poco después de entrar en la cadena. Sin embargo, Eun Ho tiene una doble vida secreta: tras la misteriosa desaparición de su hermana y su difícil ruptura tras una relación de ocho años con Hyun Oh, desarrolló una identidad disociada alterna llamada Hye Ri, una alegre y despreocupada aparcacoches. La situación se complica aún más cuando Kang Ju Yeon, un exmilitar que acaba de convertirse en presentador, se enamora de Hye Ri a primera vista, sin saber toda la verdad sobre su identidad. Eun Ho debe equilibrar tanto su afán por averiguar qué le ocurrió a su hermana, como su complicada relación con Hyun Oh y el naciente romance entre Hye Ri y Ju Yeon. ¿Habrá alguna forma de que encuentre la felicidad y un cierre en su vida?

Mi Dulce Mafioso (2024)

Información: My sweet mobster (16 cap) (Romance) subt

Géneros: Drama, Comedy, Romance

Elenco: Han Seon-hwa, Park Jae-chan, Kim Hyun-jin, Kwon Yul, Yang Hyun-min, Moon Dong-hyeok, Moon Ji-in, Lee Byung-Joon, Im Chul-soo, Kim Hyun-Joon, Kim Roi-ha, Park Chul-min, Song Seo-rin, Lee Yoo-joon

Estudios: JTBC, jTBC (KR)

Sinopsis: Un exmiembro de pandilla intenta dejar atrás su pasado turbulento y se reconecta con su amiga de la infancia, una creadora de contenido infantil.

Un Negocio Virtuoso (2024)

Información: Un negocio virtuoso (8 cap) (Comedia Romance) subt

Géneros: Drama, Comedy, Romance

Elenco: Lee Se-hee, Kim Sung-ryung, Yeon Woo-jin, Kim Sun-young, Choi Jae-rim, Hong Ji-hee, Kim Won-hae, Im Chul-soo, Kim Jung-jin, Jung Young-joo, Seo Hyun-chul, Jung Soon-won

Estudios: JTBC, jTBC (KR)

Sinopsis: Cuenta la historia de la independencia, el crecimiento y la amistad de las "Hermanas Bangpan", cuatro mujeres que empezaron a vender productos para adultos de puerta en puerta en un pueblo rural en 1992, una época en la que el "sexo" aún era tabú. Estas mujeres se consideraban adelantadas a su tiempo, cuando era difícil incluso pronunciar la palabra "sexo", y de algún modo consiguieron aportar una saludable dosis de energía al hermético mundo de las parejas y prosperar por sí mismas.

The Judge from Hell (2024)

Información: The judge from hell (La Jueza del infierno) (14 cap) (Romance abogados) subt

Géneros: Fantasy, Drama, Crime, Action, Thriller

Elenco: Park Shin-hye, Kim Jae-young, Kim Ah-young, Lee Mi-do, Kim Kwang-kyu, Kim Hye-hwa, Kim Hong-pa, Kim Young-ok, Kim In-kwon, Choi Dong-goo, Kim Jae-hwa, Lee Joong-ok, Lee Ga-yeon, Park Ji-yeon, Oh Han-kyul, Kim Ji-hoon

Estudios: SBS, SBS (KR)

Sinopsis: Una jueza cruel y despiadada que sólo ejerce el poder para sí misma, que se encuentra con un detective cálido y alegre que antepone las víctimas a todo lo demás.

Double Love (2024)

Información: Doble de amor (24 cap) (Romance) subt

Géneros: Romance

Elenco: Qi Yu Chen, Lu Dong Xu, Sheng Yi Chen, ⊠⊠德, Han Xinyu

Estudios: Youku

Mi emisaria divina (2024)

Información: My Divine Emissary (24 cap) (Romance) subt

Géneros: Fantasy, Drama, Romance

Elenco: Wang Yunzhi

Estudios: Youku

Sinopsis: Li Meng Meng, una estudiante del presente, tiene poca confianza en sí misma e intenta superar sus dificultades académicas y sociales. De repente, un día se ve transportada al antiguo reino chino de Qi. El reino ha sido asolado por la sequía. Su repentina aparición coincide con lo que parece ser una tormenta, lo que lleva a la gente a pensar que es una emisaria divina. Pronto se convierte en mentora del emperador Qi y, gracias a sus modernos conocimientos, demuestra su valor.

Anti-Hero (2024)

Información: Antihero Temp 1 (10 cap) (Policiaca Abogados) subt

Géneros: Drama

Elenco: Takumi Kitamura, Mayu Hotta, Yoshino Kimura

Estudios: TBS (JP), TBS

Sinopsis: Japan has a conviction rate of 99.9% for criminal cases that goes to trial. A lawyer is able to defeat those odds and obtain an acquittal for his client, even though there's conclusive evidence that says otherwise. Sometimes, due to minor things, good and evil can switch sides and good people can become bad people.

Más allá del adiós (2024)

Información: Beyond Goodbye (2024) Temp 1 (8 cap) (Romance) subt

Géneros: Drama, Romance

Elenco: Kasumi Arimura, Kentaro Sakaguchi, Toma Ikuta, Yuri Nakamura, Tomokazu Miura

Estudios: Netflix

Sinopsis: Saeko cae en una profunda desesperación después de que su novio Yusuke muera en un accidente de coche. Unos meses después, conoce a Naruse, que ha recibido un trasplante de corazón de Yusuke y ahora siente algo por Saeko en su corazón.

El Amor Vuelve A Casa (2024)

Información: Romance in the house (12 cap) (Romance) subt

Géneros: Family, Drama, Romance

Elenco: Ji Jin-hee, Kim Ji-soo, Son Na-eun, Choi Min-ho, Yoon San-ha, Jung Woong-in, Kim Young-jae, Yang Jo-a, Jung Suk-yong, Hwang Jung-min, Kim Do-hyun, Hwang Bo-ra, Lee Gyo-yeop, Kim Ki-cheon, Cho Seo-yoon

Estudios: JTBC, jTBC (KR)

Sinopsis: Un padre que se alejó de su familia tras el fracaso de su negocio, reaparece 11 años más tarde como el dueño del edificio donde viven y desata el caos.

Cisne rojo (2024)

Información: Red Swan (Cisne Rojo) (10 cap) (Romance) subt

Géneros: Drama, Adventure, Action, Romance

Elenco: Jung Ji-hoon, Kim Ha-neul, Seo Yi-sook, Yoon Je-moon, Ki Eun-se

Estudios: Disney+

Sinopsis: Oh Wansoo, una golfista de talla mundial, se casó con Kim Yonggu, heredera del Grupo Hwain. Su vida cambia cuando escapa por poco de un intento de asesinato en Manila.

Regeneración (2024) (2024)

Información: Regeneration (10 cap) (Policiaca) subt

Géneros: Drama, Thriller, Mystery

Elenco: Jing Boran, Huang Jue, Peng Yang

Estudios: Youku

Sinopsis: Cuando Fei Ke fallece, la periodista He Shan es invitada a su funeral. En compañía de otras cinco personas, ella y el grupo de desconocidos pronto se dan cuenta de que todos tienen concepciones muy distintas de Fei Ke, lo que inevitablemente plantea una serie de preguntas sobre la verdadera identidad del fallecido. Al compartir sus recuerdos sobre la misteriosa figura que los reunió, ¿podrá este grupo de extraños sin relación alguna entre sí desenmascarar al verdadero Fei Ke?

El que no gana no ama (2024)

Información: No gain no love (12 cap) (Romance) subt

Géneros: Drama, Comedy, Romance

Elenco: Shin Min-a, Kim Young-dae, Lee Sang-yi, Han Ji-hyun, Lee Yoo-jin, Song Won-seok, Jeon Hye-won, Choi Jin-ho, Lee Il-hwa, Kim Hye-hwa, Lee Chang-ho, Jo Deok-hee, Joo Min-kyung, Heo Jung-min, Yoon Bok-in, Lee Yoo-mi

Estudios: tvN, tvN (KR)

Sinopsis: Una mujer se embarca en un viaje de autodescubrimiento y crecimiento personal, navegando por las complejidades de la vida y las relaciones mientras persigue sus sueños.

El Sr. Plancton (2024)

Información: Mr Plankton (2024) Temp 1 (10 cap) (Comedia Romance) subt

Géneros: Drama, Comedy, Romance

Elenco: Woo Do-hwan, Lee Yoo-mi, Oh Jung-se, Kim Hae-sook, Kim Min-seok, Lee El

Estudios: Netflix

Sinopsis: Un hombre con pocas chances de ser feliz y su exprometida, la mujer más desdichada del mundo, se ven obligados a hacerse compañía durante el último tramo de la vida de él.

Love song for illusion (2024)

Información: Love song for illusion (2024) (Romance Epoca) (16 cap) subt

Géneros: Drama, Sci-Fi & Fantasy

Elenco: ⊠⊠⊠, Hong Ye-ji, ⊠⊠, ⊠⊠⊠, ⊠⊠⊠, Han Eun-seong, ⊠⊠⊠, ⊠⊠⊠, ⊠⊠⊠, ⊠⊠⊠, Kim Soo-ha, ⊠⊠

Directores: Lee Jung-sub

Estudios: KBS2

Love in the tea garden (2024)

Información: Love in the tea garden [2024] (24 cap) (Romance) subt

Géneros: Comedia, Drama, Familia

Elenco: Qi Yandi, Eric Hsiao, Kai Gao

Estudios: Youku

Amor en fermentación (2024)

Información: Brewing Love (2024) (Romance) (12 cap) subt

Géneros: Comedia, Drama

Elenco: ⊠⊠⊠, ⊠⊠⊠, Shin Do-hyun, ⊠⊠⊠, Ryu Won-woo, ⊠⊠⊠, ⊠⊠⊠, ⊠⊠⊠, ⊠⊠⊠, ⊠⊠⊠, ⊠⊠⊠, ⊠⊠⊠, Seo I-yeon

Directores: ⊠⊠⊠

Estudios: ENA

Sinopsis: Chae Yong Joo es una exmiembro de las fuerzas especiales del ejército. Tiene una gran fuerza física, una gran fortaleza mental y una alegría única, pero también es buena ocultando sus verdaderas emociones. Ahora trabaja como vendedora en una empresa de licores. Ha trabajado en la empresa durante 6 años y ha obtenido el título de reina de las ventas. Es muy dedicada a su trabajo y a la sucursal donde trabaja, pero la sucursal está a punto de cerrar. Para evitar el cierre, decide reclutar a Yoon Min Joo, un maestro cervecero talentoso, pero la misión no será fácil. Yoon Min Joo es un hombre sensible y bueno para sentir las emociones de otras personas. Vive en una zona rural tranquila y silenciosa para evitar sentirse abrumado por las emociones ajenas, pero Chae Yong Joo aparece frente a él y esto cambia su vida.

El cuento de la dama Ok (2024)

Información: The Tale of Lady Ok (2024) (32 cap) (Romance Epoca) subt

Géneros: Drama

Elenco: ⊠⊠⊠, ⊠⊠⊠, ⊠⊠, Kim Jae-won, ⊠⊠⊠, ⊠⊠⊠, ⊠⊠⊠, ⊠⊠⊠, ⊠⊠⊠, ⊠⊠⊠

Directores: Jin Hyuk

Estudios: JTBC

Sinopsis: Ambientada durante el período Joseon, Ok Tae Young es una experta legal. Es inteligente, tiene una excelente ética de trabajo y es atlética. Incluso en situaciones difíciles, no duda en ayudar a la gente. Por eso la gente que la rodea la ama, pero tiene un secreto. Su secreto es que su nombre, su marido y su estado son todos falsos. Resulta que conoce a Cheon Seung Whee. Es narrador de cuentos y viaja por todo el país recitando novelas a la gente. Conoce a Ok Tae Young y se enamora de ella a primera vista. Él permanece cerca de ella y la ayuda pase lo que pase.

El lado oscuro de Gangnam (2024)

Información: Gangnam B-Side (2024) (8 cap) (Policiaca) subt

Géneros: Crimen, Drama, Misterio

Elenco: ⊠⊠⊠, ⊠⊠⊠, ⊠⊠⊠, ⊠⊠, ⊠⊠⊠, ⊠⊠⊠, Oh Ye-ju, ⊠⊠⊠, ⊠⊠⊠

Estudios: Disney+

Sinopsis: Cuando Jaehee, la prostituta estrella de un club de Gangnam, desaparece, el detective Kang Dongwoo vuelve para investigar el caso. La fiscal Min Seojin busca ascender de rango, mientras el famoso proxeneta Yoon Gilho se presenta como el principal sospechoso. Los tres indagan en la red de secretos y conexiones que hay detrás del caso.

Andante of Love (2024)

Información: Andante of Love (2024) (8 cap) (Romance) subt

Géneros: Comedia, Drama, Sci-Fi & Fantasy

Elenco: Kwon Hyun-bin, Song Ji-woo, ⊠⊠⊠, Hong Jun-ki, Ki Hyun-woo, Kim Sun-je

Directores: Min Du-sik

Estudios: Lifetime

Face Me (2024)

Información: Face Me (2024) (12 cap) (Romance Medicina Policiaca) subt

Géneros: Drama, Misterio

Elenco: ⊠⊠⊠, ⊠⊠⊠, ⊠⊠⊠, ⊠⊠⊠, ⊠⊠, Kang Da-hyeon, Yang So-min, Yoon Jung-il, ⊠⊠⊠, ⊠⊠⊠, Lee Seung-woo

Directores: Cho Rok-hwan

Estudios: KBS2

Family Matters (2024)

Información: Family Matters (2024) (6 cap) (Policiaca) subt

Géneros: Comedia, Crimen, Drama, Misterio

Elenco: ⊠⊠⊠, ⊠⊠⊠, ⊠⊠⊠, ⊠⊠, ⊠⊠⊠, ⊠⊠⊠, ⊠⊠⊠, ⊠⊠⊠, ⊠⊠⊠, ⊠⊠⊠, Kim Si-eun

Directores: Kim Sun, Kim Gok

Estudios: Coupang Play

High School Return of a Gangster (2024)

Información: High School Return of a Gangster (2024) (8 cap) (Juvenil Escuela) subt

Géneros: Drama, Sci-Fi & Fantasy

Elenco: ⊠⊠⊠, ⊠⊠⊠, Won Tae-min, ⊠⊠⊠, ⊠⊠⊠, Kim Se-won, Joo Yoon-chan, ⊠⊠⊠, ⊠⊠⊠, ⊠⊠⊠

Estudios: TVING, wavve

Love Your Enemy (2024)

Información: Love Your Enemy (2024) (12 cap) (Romance Juvenil Escuela) subt

Géneros: Drama

Elenco: ⊠⊠⊠, ⊠⊠⊠, ⊠⊠⊠, ⊠⊠⊠, ⊠⊠⊠, Lee Byung-joon, ⊠⊠⊠, ⊠⊠⊠, ⊠⊠⊠, ⊠⊠⊠, ⊠⊠⊠, ⊠⊠⊠, ⊠⊠⊠, ⊠⊠⊠, Yi Seo

Directores: ⊠⊠⊠

Estudios: tvN

Marry You (2024)

Información: Marry You (2024) (10 cap) (Romance) subt

Géneros: Comedia, Drama

Elenco: ⊠⊠⊠, ⊠⊠⊠, Ju-ne, ⊠⊠⊠, ⊠⊠, Kim Mi Ryu

Estudios: Channel A

Ms Nirvana (2024)

Información: Ms Nirvana (2024) (23 cap cortos) (Romance) subt

Géneros: Drama

Elenco: 金澤, 楊伊墨, Lin Xiao, 劉芷微

Estudios: Tencent Video

My Military Valentine (2024)

Información: My Military Valentine (2024) (12 cap) (Romance) subt

Géneros: Comedia, Drama, Misterio

Elenco: ⊠⊠⊠, ⊠⊠⊠, ⊠⊠⊠, Choi Hye-jin, ⊠⊠⊠

Namib (2024)

Información: Namib (2024) (12 cap) (Romance) subt

Géneros: Drama

Elenco: ⊠⊠⊠, ⊠⊠, ⊠⊠⊠, Lee Jin-woo, Kim Ji-woo, ⊠⊠⊠, ⊠⊠⊠, ⊠⊠⊠, ⊠⊠⊠, Choi Yu-ju, ⊠⊠

Directores: ⊠⊠⊠

Estudios: ENA

Oshinoko (2024)

Información: Oshinoko (2024) (Juvenil) subt

Géneros: Drama, Misterio, Sci-Fi & Fantasy

Elenco: 櫻井海音, 齊藤なぎさ, 原菜乃華, あの, 茅島みずき, 齋藤飛鳥, 倉科カナ, 金子ノブアキ, 成田凌, 吉田鋼太郎, 杢代和人, Haru Iwakawa, 斉藤柚奈, Yuzuna Kato, 稲垣来泉

Directores: スミス, 松本花奈

Estudios: Prime Video

Parole Examiner Lee (2024)

Información: Parole Examiner Lee (2024) (12 cap) (Policiaca Abogados) subt

Géneros: Crimen, Drama

Elenco: ⊠⊠, ⊠⊠⊠, ⊠⊠⊠, ⊠⊠⊠, ⊠⊠⊠, ⊠⊠⊠, ⊠⊠⊠, ⊠⊠⊠⊠, ⊠⊠⊠, ⊠⊠⊠, ⊠⊠⊠, ⊠⊠⊠

Directores: Yoon Sang-ho

Estudios: tvN

Rainforest Passions (2024)

Información: Rainforest Passions (2024) (30 cap cortos) (Romance) subt

Géneros: Drama, Misterio

Elenco: 代高政, 鄭妙, Yuan Dasen, 权迪⊠, ⊠悦, ⊠⊠

Directores: 袁雪⊠

Estudios: Tencent Video

Tarot (2024)

Información: Tarot (2024) (7 cap) (Policiaca Misterio) subt

Géneros: Misterio

Directores: Choi Byeong-gil

Estudios: U+ Mobile TV

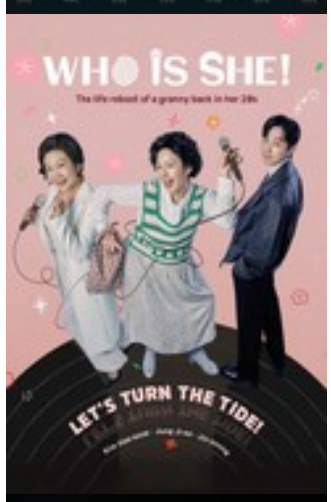

Who is She (2024)

Información: Who is She (2024) (12 cap) (Romance) subt

Géneros: Comedia, Sci-Fi & Fantasy

Elenco: ⊠⊠⊠, ⊠⊠⊠, ⊠⊠⊠, Chae Won-been, ⊠⊠⊠, Lee Hwa-Kyum, Lee Kwang-hee, Yoo Jung-hoo, ⊠⊠⊠, ⊠⊠⊠, ⊠⊠⊠, ⊠⊠⊠, ⊠⊠, Oh Ji-yeon, ⊠⊠⊠

Directores: Park Yong-soon

Estudios: KBS2

Your Honor (2024)

Información: Your Honor (2024) (10 cap) (Policiaca) subt

Géneros: Crimen, Drama

Elenco: ⊠⊠⊠, ⊠⊠⊠, ⊠⊠⊠, ⊠⊠⊠, ⊠⊠⊠, ⊠⊠⊠, ⊠⊠⊠, ⊠⊠⊠, ⊠⊠⊠, ⊠⊠⊠, Ha Soo-ho

Directores: ⊠⊠⊠

Estudios: ENA

Will love in spring (2024)

Información: Will love in spring (2024) (21 cap) (Romance) subt

Géneros: Drama, Familia

Elenco: Fang Fang

Estudios: CCTV-8, Tencent Video

Wedding impossible (2024)

Información: Wedding impossible (2024) (12 cap) (Romance) subt

Géneros: Comedia, Drama

Elenco: ⊠⊠⊠, ⊠⊠⊠, ⊠⊠⊠, ⊠⊠⊠, ⊠⊠⊠, ⊠⊠⊠, ⊠⊠⊠, ⊠⊠⊠, ⊠⊠⊠, ⊠⊠⊠

Directores: Kwon Young-il

Estudios: tvN

⊠⊠⊠ ⊠⊠⊠⊠ (2024)

Información: Missing crown prince [2024] (20 cap) (Epoca Romance) subt

Géneros: Drama

Elenco: ⊠⊠, Hong Ye-ji, ⊠⊠⊠, ⊠⊠⊠, ⊠⊠⊠, Yoo Se-rye, ⊠⊠⊠, ⊠⊠⊠, ⊠⊠⊠, ⊠⊠⊠

Estudios: MBN

Tu Tiempo Llama (2023)

Información: A Time Called You Temp 1 [2023] (12 cap) (Romance) subt

Géneros: Science Fiction, Drama, Romance

Elenco: Ahn Hyo-seop, Jeon Yeo-been, Kang Hoon, Min Jin-woong, Park Hyuk-kwon, Seo Ye-hwa

Estudios: Netflix

Sinopsis: Una mujer en duelo mágicamente viaja en el tiempo a 1998, donde conoce a un hombre que se parece mucho a su amado fallecido.

A Bloody Lucky Day (2023)

Información: A Bloody Lucky Day (10 cap) (Accion Policiaca) subt

Géneros: Drama, Suspense, Thriller, Mystery

Elenco: Lee Sung-min, Yoo Yeon-seok, Lee Jung-eun

Estudios: TVING, tvN (KR), tvN

Sinopsis: A Bloody Lucky Day is a thriller series about an ordinary taxi driver Oh Taek carrying a guest to Mokpo, who offers a high price, and then realizing that he is a serial killer and starts a horror drive.

Un buen día para ser un perro (2023)

Información: A Good day to be a dog (Un buen día para ser perro) (14 Cap) (Fantasia Romance) subt

Géneros: Fantasy, Comedy, Romance

Elenco: Cha Eun-woo, Park Gyu-young, Lee Hyun-woo, Lee Seo-el, Song Young-ah, Ryu Abel, Jung Young-joo, Cho Jin-se

Estudios: MBC, MBC (KR), friDay Video

Sinopsis: Hae-na ha hecho todo lo posible por evitar una inevitable maldición familiar... la de convertirse en perro tras su primer beso. Lo peor de todo es que la única forma de romper la maldición es conseguir un segundo beso. ¡¿Cómo va a funcionar eso cuando el primer beso de Hae-na es con un chico que tiene un miedo mortal a los perros?!

At the Moment (2023)

Información: At the Moment Temp 1 (2023) (10 cap) (Romance) subt

Géneros: Family, Drama, Romance

Elenco: Gingle Wang, Lin Po-hung, Chris Wu, Ruby Lin, Berant Zhu, Dee Hsu, Kelly Lin, Terrance Lau, Nikki Hsieh

Estudios: Netflix

Sinopsis: Through the unique lenses of five acclaimed directors, this anthology series covers a spectrum of pandemic love stories in urban Taiwan.

Bora! Deborah (2023)

Información: Bo Ra Deborah (The True to Love Bo Ra) (14 cap) (Romance) subt

Géneros: Mini-Series, Drama, Romance

Elenco: Yoo In-na, Yoon Hyun-min, Joo Sang-wook, Park So-jin, Hwang Chan-sung, Koo Jun-hoe, Kim Ye-ji, Hong Hwa-yeon, Lee Sang-woon

Estudios: ENA, ENA (KR)

Sinopsis: Yeon Bo Ra es escritora y trabaja bajo el seudónimo de Deborah. Es autora de un libro superventas sobre el amor, es famosa como entrenadora de citas y amada por el público. Como Yeon Bo Ra, las cosas son diferentes para ella. Pero pronto conocerá el amor y su vida cambiará drásticamente.

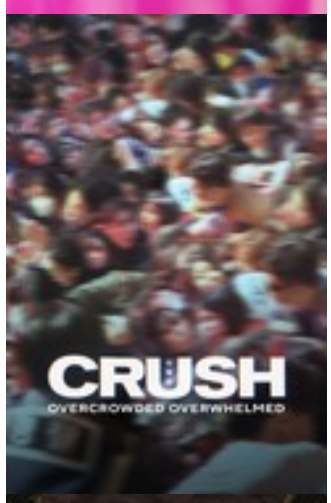

CRUSH (2023)

Información: Crush (2024) (24 cap) (Romance) subt

Géneros: Mini-Series, Documentary

Estudios: Paramount+

Sinopsis: CRUSH is a spine-tingling account of what happened when a Halloween night of celebration turned into a nightmare. More than 100,000 young revelers, who were packed into the narrow bar-lined alleyways of Seoul's trendy Itaewon neighborhood, became trapped in a mass panic. The toll was astonishing: 159 people, including two American students studying abroad, had suffocated and died that night. Nearly all those who perished were in their twenties.

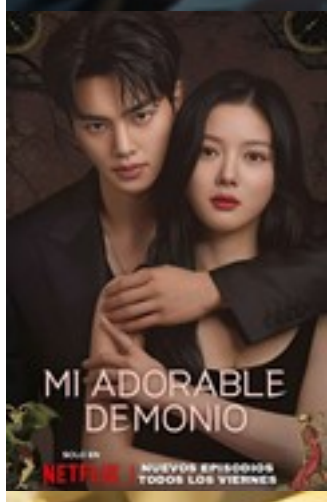

Mi Adorable Demonio (2023)

Información: Mi adorable demonio (16 cap) subt

Géneros: Science Fiction, Fantasy, Drama, Comedy, Action, Romance

Elenco: Song Kang, Kim You-jung, Lee Sang-yi, Kim Hae-sook, Jo Hye-joo, Kim Tae-hoon, Jo Yeon-hee, Lee Yoon-ji, Kang Seung-ho, Seo Jung-yeon, Heo Jung-do, Park Jin-woo, Lee Ji-won, Hong Jin-gi, Cha Cheong-hwa, Kang Da-on, Park Do-yoon, Jong Han Kim

Estudios: SBS, SBS (KR)

Sinopsis: Un implacable demonio pierde sus poderes tras conocer a la joven y arrogante heredera de una empresa. ¿Tendrá ella la llave para resolver su problema... y entrar a su corazón?

My Lovely Wife (2023)

Información: Mi querida esposa (22 cap) (Romance) subt

Géneros: Mini-Series, Drama, Romance

Elenco: Li Peien, Zheng Nanxi, Ren Zhong, Hu Yaqi, Wang Lei

Estudios: iQiyi

Sinopsis: Xu Nian, who witnessed her mother's death firsthand, developed mutism due to PTSD, losing her mother's care. Her father marries his lover and brings in a stepdaughter of similar age, subjecting Xu Nian to his cold indifference and the mistreatment and bullying of her stepmother Jiang Wanli and her daughter Xu Yao. However, Xu Nian has always believed that there was a hidden truth behind her mother's death. To uncover the truth, she had to pretend to be weak and innocent, playing the role of a mute girl, while in reality, she is a kind-hearted but highly intelligent woman. Gu Mingyan, a stern and powerful CEO, has a paranoid personality due to childhood traumas, making him deeply suspicious of others. He has long suspected that his father's death was a conspiracy involving the Xu family and Gu Hongyu. Upon discovering Xu Nian's true identity, he seeks to use her to uncover the truth. Gu Mingyan manipulates Xu Nian into signing a marriage contract and "living together" with him, unaware that he is the prey of Xu Nian, a skilled manipulator. In their battle of wits, the two strong individuals move from deceiving each other to genuine emotions. On the path of revenge, they transition from using each other to cooperating against a common enemy. Their hearts gradually draw closer, and they fall in love with each other. However, just as everything seems to be going perfectly, they discover that the true mastermind is far beyond their expectations. The future of their relationship becomes uncertain.

Moving (2023)

Información: Moving (20 cap) (Romance fantasia) subt

Géneros: Science Fiction, Drama, Action, Mystery

Elenco: Ryu Seung-ryong, Han Hyo-joo, Zo In-sung, Lee Jung-ha, Kim Do-hoon, Go Youn-jung, Kim Sung-kyun, Cha Tae-hyun, Kim Hie-won, Ryu Seung-bum, Moon Sung-keun

Estudios: Disney+

Sinopsis: Niños con superpoderes y sus padres con pasados dolorosos se enfrentan juntos a enormes peligros.

Our Blooming Youth (2023)

Información: Our Blooming Youth (20 cap) (Romance Epoca) subt

Géneros: Drama, Romance, Mystery, History

Elenco: Park Hyung-sik, Jeon So-nee, Pyo Ye-jin, Yun Jong-seok, Son Byung-ho, Lee Tae-sun, Heo Won-seo, Hong Soo-hyun, Park Hyo-joon, Kim Ki-doo, Jung Da-eun, Jo Sung-ha, Lee Jong-hyuk, Jung Woong-in, Lee Min-ji

Estudios: tvN, tvN (KR)

Sinopsis: Una historia de una niña genio sospechosa de un asesinato familiar y un príncipe bajo una misteriosa maldición.

Solo por Amor (2023) (2023)

Información: Only for Love (Solo por amor) (37 cap) (Romance) subt

Géneros: Drama, Romance

Elenco: Wei Zheming, Daniel Zhou

Estudios: Hunan TV, Hunan TV (CN), Hunan Television, Mango TV

Sinopsis: Zheng Shu Yi, una reportera que destaca en su trabajo, se ha esforzado mucho por conseguir una entrevista exclusiva con el alto ejecutivo financiero Shi Yan. Él busca constantemente nuevas empresas socialmente responsables en las que invertir, y considera que las opiniones de Zheng Shu Yi, expresadas en sus informes coinciden con las suyas, así que acepta que escriba una serie de la empresa. Los dos eventualmente abren nuevas oportunidades en su carrera y también encuentran el amor.

El cuento del zorro de las nueve colas 1938 (2023)

Información: Tale oft he Nine Tailed 1938 (24 cap) (2023) (Fantasia Romance) subt

Géneros: Drama, Sci-Fi & Fantasy, Action & Adventure

Elenco: □□□, □□□, □□, □□□, □□□, □□□, □□, □□□, □□□, Kim Ju-Young, Kim Na-hyun, □□□, □□□, Woo Hyun-jin, Lim Ji-ho

Directores: Kang Shin-hyo, Jo Nam-hyung

Estudios: tvN

Sinopsis: Lee Yeon se ve envuelto en un caso inesperado que lo lleva a viajar en el tiempo al año 1938. Allí, Lee Yeon se encuentra nuevamente con Ryu Hong Joo. Alguna vez fue el espíritu guardián de una montaña en el oeste, pero en 1938 se convirtió en propietaria del mejor restaurante de lujo, Myoyeongak, en la ciudad capital de Gyeongseong. Cuando Ryu Hong Joo conoció a Lee Yeon por primera vez, estaba fascinada con él, pero no podía tenerlo. Ahora, lo vuelve a encontrar, y se siente emocionada.

La canción de los bandidos (2023)

Información: La cancion de los bandidos Temp 1 (9 cap) (Epoca aventuras Romance belica) subt

Géneros: Drama, Action, History

Elenco: Kim Nam-gil, Seohyun, Yoo Jae-myung, Lee Hyun-wook, Lee Ho-jung, Cha Cheong-hwa

Estudios: Netflix

Sinopsis: En Gando, una tierra sin ley, aguerridos bandidos lo arriesgan todo para proteger su preciada patria y a sus seres queridos, aunque eso signifique entregar la vida.

The Girl Who Can See Smells (2023)

Información: The girl who sees smells (La chica que veia olores) (24 cap) (Romance)

Géneros: Drama, Romance

Elenco: Jin Zixuan

Estudios: iQiyi, SBS (KR)

Sinopsis: Three years ago, Choi Moo Gak lost his younger sister in the "Bar Code" murder case. Since then, he has become cold and insensible, as he lost his ability to taste, smell, and feel pain. Meanwhile, Oh Cho Rim miraculously survived that the same incident. Since then she has lost her memory, but also gained the ability to see smells.

You'll Never Walk Alone (2023)

Información: You'll Never Walk Alone (Nunca caminaras solo) [2023] (27 cap) (Romance) subt

Géneros: Drama, Romance

Estudios: Youku

Sinopsis: Xia Yuan, an executive of a travel company, got engaged to her boyfriend Song Hangyu on her 30th birthday. It was a great harvest in both career and love. But at the engagement party, Song Hangyu disappeared. Xia Yuan found out that Song Hangyu had gone abroad, so he dropped everything and gave himself a year to look for Song Hangyu. On the other hand, Hao Weiwei, who had a relationship with Xia Yuan in Shanghai, was arranged by his father to go abroad to work and train due to the bankruptcy of his father's company. Ye Siqi, a girl born in 1995, and Qiao Bin, who grew up in Shanghai, got married and divorced. Ye Siqi, who was hot-headed and wanted to pursue a new life, also embarked on a journey. Qiao Bin, who regretted the divorce, followed Ye Siqi's footsteps and went abroad. They met by chance and went on the road together.

The Deal (2023)

Información: The perfect deal (El Trato) Temp 1 (8 cap) (Policiaca Secuestro) subt

Géneros: Drama, Crime, Thriller

Elenco: Kim Dong-hwi, Yoo Su-bin, Lee Joo-young

Estudios: Wavve, wavve, friDay Video

Sinopsis: Deal tells the story of three former high school classmates in their twenties who get together for drinks for the first time in a long while. However, things take an unexpected turn when two of them impulsively decide to kidnap the other, and the ensuing complications lead all three of them down a dark and turbulent path

Skip a Beat (2023)

Información: Skip Beat (K-dorama) [15 Cap] (Romance)

Géneros: Romance

Elenco: He Ruixian, Luo Zheng

Estudios: iQiyi

Sinopsis: This is the story of Gu Yi, a strong, rebellious, unhappy young man who does not understand love, and Qiao Jing, a double-faced woman who seems weak but is actually courageous and resourceful.

Snap and Spark (2023)

Información: Snap and Spark (8 cap) (Romance) subt

Géneros: Drama, Musical

Elenco: Park Jin-kyung, Yoo Kang-Min, Jeon Geon-Hu, Seo Soo-Hee, Lee Jin-woo

Estudios: YouTube, WHYNOT, iQIYI International, iQIYI

Sinopsis: Un drama adolescente que representa las preocupaciones de los estudiantes de la Escuela Secundaria de Artes de Corea (Han Arts High School) que están desesperados por encontrar el amor en un mundo donde la popularidad significa rango y no recibir corazones te convierte en un perdedor. Se desarrollará una historia desconocida pero más audaz y colorida centrada en los estudiantes, incluida su clase, deseos, amor y crecimiento.

El juego de la muerte (2023)

Información: El Juego De La Muerte (Death's Game) Temp 1 (8 cap) (Policiaca) subt

Géneros: Mini-Series, Fantasy, Drama, Action

Elenco: Seo In-guk, Park So-dam, Kim Ji-hoon, Kim Mi-kyung

Estudios: TVING

Sinopsis: Cuando está a punto de ir al infierno, Yee-jae debe pasar por doce vidas y doce muertes en este drama sobre la reencarnación.

El monstruo de la vieja Seúl (2023)

Información: El monstruo de la vieja Seul Temp 1 (10 cap) (Romance Accion) subt

Géneros: Science Fiction, Action, Thriller, History

Elenco: Han So-hee, Park Seo-jun, Wi Ha-joon, Claudia Kim, Kim Hae-sook, Jo Han-chul, Ji-woo, Park Ji-hwan, Kim Do-hyun, Hyun Bong-sik, Choi Young-joon, Ok Ja-yeon, Ahn Ji-ho, Woo Ji-hyun, Lee Moo-saeng, Bae Hyun-sung

Estudios: Netflix

Sinopsis: Gyeongseong, 1945. Durante la lúgubre época colonial, un empresario y una investigadora luchan por sobrevivir y se enfrentan a un monstruo nacido de la codicia humana.

King The Land (2023)

Información: King the Land (El Rey de la Tierra) (16 cap) (Romance) subt

Géneros: Comedy, Romance

Elenco: Lee Jun-ho, Lim Yoon-a, Go Won-hee, Kim Ga-eun, Ahn Se-ha, Kim Jae-won, Son Byung-ho, Kim Sun-young, Kim Young-ok, Kong Ye-ji, Kim Jung-min, Choi Ji-hyun, Kim Chae-yoon, Lee Ho-suk

Estudios: JTBC, jTBC (KR)

Sinopsis: En plena batalla por el control de una empresa, un encantador heredero conoce a una dedicada empleada con una sonrisa irresistible para (casi) todos.

My Perfect Stranger (2023)

Información: My Perfect Stranger (Mi Perfecto Extraño) (16 cap) (romance) subt

Géneros: Science Fiction, Drama, Romance, Mystery

Elenco: Jin Ki-joo, Seo Ji-hye, Lee Ji-hyun, Lee Won-jung, Kim Jong-soo, Park Soo-young, Choi Young-woo, Lim Jong-yun, Kim Hye-eun, Kim Yeon-woo, Kim Ye-ji, Ji Hye-won, Jung Jae-gwang, Joo Yeon-woo

Estudios: KBS 2, KBS2 (KR), KBS2

Sinopsis: Un reportero y una escritora viajan accidentalmente al pasado y quedan atrapados en 1987. Ambos buscan la verdad de los asesinatos en serie del pasado y, en el proceso, ambos se dan cuenta de que sus objetivos están conectados entre sí.

咪的反攻 (2023)

Información: Mommy's counterattack (2023) (16 cap) (Romance) subt

Géneros: Drama

Elenco: Zilin Zhang

Estudios: iQiyi

Los Casamenteros (2023) (2023)

Información: The MatchMarkers (16 cap) (Romance Epoca) subt

Géneros: Drama, Comedy, Romance, History

Elenco: Rowoon, Park Ji-young, Jo Han-chul, Lee Hae-young, Choi Hee-jin, Park Ji-won, Jung Bo-min, Oh Ye-ju, Heo Nam-joon, Choi Kyung-hoon

Estudios: KBS 2, KBS2 (KR), KBS2

Sinopsis: Sim Jung Woo es un joven apuesto e inteligente. Fue el más joven en obtener el primer puesto en el examen estatal, pero fue elegido para convertirse en el marido de la princesa. Durante la ceremonia de su boda, la princesa murió repentinamente y la vida de Sim Jung Woo cambió y se convirtió en el hombre más desafortunado. Según la costumbre del período Joseon, no puede ocupar un puesto en el gobierno y no puede volver a casarse. Jung Soon Deok es una viuda cuyo difunto marido era el segundo hijo del primer viceprimer ministro. En secreto lleva otra vida bajo el seudónimo de Yeojoo Daek. Como Yeojoo Daek, trabaja como casamentera y también vendedora de artículos femeninos como cosméticos y accesorios. Ella es la mejor casamentera en la ciudad capital de Hanyang. Sim Jung Woo y Jung Soon Deok se involucran e intentan conseguir que hombres y mujeres solteros mayores se casen como casamenteros. -wikidrama

¿Podemos ser extraños? (2023)

Información: Extraños Otra Vez (2023) (12 cap) (Romance)

Géneros: Comedy, Romance

Elenco: Jang Seung-jo, Lee Jae-won, Jeon Bae-soo, Kil Hae-yeon, Shin Joo-hyup, Kim Ro-Sa

Estudios: ENA, ENA (KR)

Sinopsis: Un drama sobre el amor y el período de crecimiento de los abogados de divorcio, donde el divorcio es fácil pero la separación es difícil.

Delivery Man (2023)

Información: Repartidor (2023) (12 cap) (Fantastica Romance)

Géneros: Fantasy, Comedy

Elenco: Kim Min-seok, Park Hye-jin, Park Jung-hak, Lee Hye-jung, Kim Seung-su

Estudios: ENA, ENA (KR)

Sinopsis: La historia de un taxista que concede los últimos deseos de unos fantasmas.

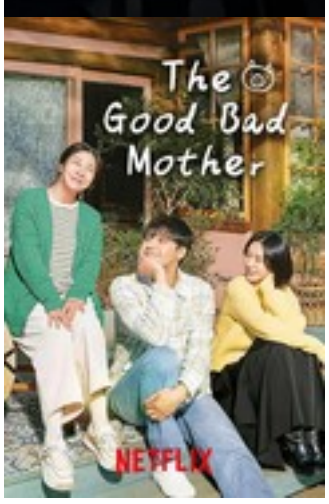

Numbers: Watchdogs in the Building Forest (2023)

Información: Numbers (12 cap) (Suspenso, Romance)

Géneros: Drama, Action, Thriller, Mystery

Elenco: Kim Myung-soo, Choi Jin-hyuk, Kim Sun-bin, Bae Hae-sun, Kim Yoo-ri, Jung Hae-kyun, Kim Young-jae, Jung Woong-in

Estudios: MBC, MBC (KR), friDay Video

Sinopsis: Ho Woo is the first high school graduate to immediately become an accountant at the nation 2019s top accounting firm. He has outstanding memory, observation, adaptation, and justice that distinguish him from other accountants. Yun Ah is his senior colleague who mentors him in his work and helps him reveal the secrets behind the numbers. Jae Kyun is the vice president of the firm who has a reputation for being generous, but he will not hesitate to get what he wants. Can Ho Woo uphold justice in this corrupt firm?

La Buena Mala Madre (2023)

Información: La buena mala madre (The Good Bad Mother) (14 cap) (Romance) subt

Géneros: Family, Drama, Comedy

Elenco: Lee Do-hyun, Ra Mi-ran, Ahn Eun-jin, Yoo In-soo, Jung Woong-in, Choi Moo-sung, Seo Yi-sook, Kim Won-hae, Jang Won-young, Kang Mal-geum, Baek Hyun-jin, Hong Bi-ra, Ki So-yoo, Park Da-on, Park Bo-kyung

Estudios: JTBC, jTBC (KR)

Sinopsis: Una comedia curativa sobre Young Soon, que no tuvo más remedio que convertirse en una mala madre y su hijo Kang Ho, que se convierte en fiscal como su madre desea, pero un día pierde la memoria y vuelve a ser como un niño pequeño.

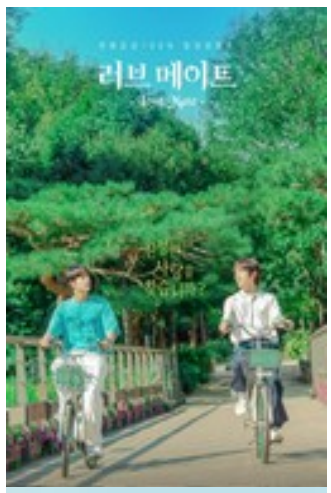

Love Mate (2023)

Información: Compañeros (8 cap) (Romance Homo)

Géneros: Drama, Romance

Elenco: Cho Han-gyeol, Cho Hyun-min

Estudios: Heavenly, GagaOOLala

Sinopsis: An office push-and-pull romance between a tough iron-clad man who doesn't believe in love and a straight-forward man who is sincere in love. It depicts the story of team leader Seo I-joon and new employee Jeong Ha-ram, who are entangled in their first meeting, falling for each other and learning about true love.

Todo Lo Que Amamos (2023)

Información: All That we Love (8 cap) (Romance)

Géneros: Drama, Romance

Elenco: Jang Yeo-bin, Lee Seung-joon

Estudios: TVING

Sinopsis: Una historia de amor que abarca a adolescentes con problemas para decidir la gravedad del amor y la amistad.

La Batalla por la Felicidad (2023)

Información: Batalla por la Felicidad (Battre for Happiness) (16 cap) (Romance)

Géneros: Drama, Suspense, Thriller, Mystery

Elenco: Lee El, Park Hyo-joo, Woo Jung-won, Lee Je-yeon

Estudios: ENA, ENA (KR)

Sinopsis: Un drama de suspenso que muestra a unas madres involucradas en una feroz batalla a través de las redes sociales, para destruir la felicidad de las demás por ellas mismas, liberarse de la opresión, el dolor y los secretos, y así recuperar su verdadero yo.

Pledge of Allegiance (2023)

Información: Pledge of Allegiance Temp 1 (24 cap) (Romance Epoca) subt

Géneros: Adventure, Action

Elenco: Chen Ruoxuan, Sun Yi, Ma Yujie, Yin Zhusheng, Yang Yi, Shang Bai

Estudios: iQiyi

Sinopsis: Adapted from the films "Brotherhood of Blades" & "Brotherhood of Blades 2" by screenwriter Chen Shu.In the third year of Jianwen, Li Wu, a petty thief from Ji'nan Prefecture, saw Wang Kegong enter Nanjing with his family's fortune. He thus stole the name card of Li Dongfang, a famous clothier, to infiltrate Wang Kegong's house, in order to steal his fortune and become rich overnight. Unexpectedly, Li Mu got entangled in a dispute over the firearms of the former dynasty that revolved around the Fish Lock, and Li Mu, who was initially an outsider, became the holder of the Fish Lock, caught in the center of the whirlpool. As a child, Song Zhen, the child who rescued Li Wu from the imperial prison, has now become Lu Zheng, an Embroidered Guard and Li Wu's colleague, but they do not recognize each other; Shu Tang, a girl who was once in the same cell with Li Wu, has become an assassin, and has become a spy couple with Li Wu to complete the task. The darkness and cruelty of the dynastic strife put the feelings between the three to the test in a series of intrigues like locks. When the moment of dynasty change comes, all the battles and unresolved mysteries will come to an end.

El amor da mucha guerra (2023)

Información: Love to Hate You Temp 1 (10 cap) (Romance)

Géneros: Drama, Comedy, Romance

Elenco: Yoo Teo, Kim Ji-hoon, Go Won-hee, Lee Joo-bin

Estudios: Netflix

Sinopsis: Una abogada que odia perder contra los hombres y un actor famoso que desconfía de las mujeres pasan totalmente del amor... hasta que tienen que fingir que están juntos.

Nuestro horizonte azul (2022)

Información: Our Blues (2022) (Drama) (20 Cap) (Falta 15 y 16)

Géneros: Family, Drama, Romance

Elenco: Lee Jung-eun, Han Ji-min, Kim Woo-bin, Cha Seung-won, Shin Min-a, Lee Byung-hun, Go Doo-shim, Ki So-yoo, Park Ji-hwan, Choi Young-joon, Roh Yoon-seo, Bae Hyun-sung

Estudios: tvN, tvN (KR)

Sinopsis: "Our Blues" sigue a un grupo de personas en la isla de Jeju. Lee Dong Suk nació en un pequeño pueblo de la isla de Jeju. Ahora vende cosas de su camión en la isla. No es un hombre sofisticado. Lee Dong Suk luego se involucra con Min Sun Ah, quien acaba de mudarse a Jeju. Tiene su propia historia que nadie conoce. Choi Han Soo nació y se crio en la isla de Jeju, pero se mudó al continente. Ahora ha regresado a su ciudad natal. Es un perfecto hombre de ciudad. Se encuentra con su primer amor Jung Eun Hee. Dirige una tienda de pesca en la isla. Es amigo de Go Mi Ran. Go Mi Ran ha regresado a su ciudad natal en Jeju, porque se cansó de la dura vida de la ciudad. Lee Young Ok, quien se mudó a la isla de Jeju, ha sido haenyeo (buceadora) durante el último año. Es una persona brillante, pero muchos rumores la siguen. Conoce a Park Jung Joon, quien es capitán de barco. Es un hombre de buen corazón y busca una mujer que no se vaya de Jeju. Se enamora de Lee Young Ok. -wikidrama

Café Minamdang (2022)

Información: Cafe Minamdang (18 cap) (Accion Romance) subt

Géneros: Comedy, Mystery

Elenco: Seo In-guk, Oh Yeon-seo, Kwak Si-yang, Kwon Soo-hyun, Kang Mi-na, Jung Man-sik, Heo Jae-ho, Jung Ha-joon, Baek Seo-hoo

Estudios: KBS 2, KBS2 (KR), KBS2

Sinopsis: Un sospechoso negocio que ofrece los servicios de un chamán que dice ser omnisciente llama la atención de una tenaz inspectora de policía.

ADAMAS (2022)

Información: Adamas Temp 1 (16 cap) (Policiaca Romance) subt

Géneros: Drama, Thriller, Mystery

Elenco: Ji Sung, Seo Ji-hye, Lee Soo-kyung, Heo Sung-tae, Oh Dae-hwan, Shin Hyun-seung, Lee Kyung-young, Hwang Jung-min, Lee See-won, Seo Hyun-woo, Woo Hyun-zoo, Choi Chan-ho, Park Hye-eun, Choi Deok-moon, Jang Jin-hee, Jo Sung-ha

Estudios: tvN, tvN (KR)

Sinopsis: Cuenta la historia de dos hermanos gemelos que descubren la verdad de un incidente ocurrido hace 22 años. Lucharán contra un gran mal para limpiar los cargos de asesinato de su padre biológico, que fue acusado de matar a su padrastro y se enfrentaran al impactante hecho de que el culpable que mató a su padrastro es su padre biológico. Sin embargo, tras enterarse de que su padre, que está a punto de ser condenado a muerte, fue acusado falsamente, perseguirán la verdad y escarbaran muchos secretos que oculta un gran poder.

你是我的美味 (2022)

Información: Comida que sana amor que cura (16 cap) (Romance cocina)

Géneros: Drama, Romance

Elenco: 章呈赫, Zhao Yaoke, Zhao Pinlin, Yan Ni, Sky Li, Wen Sheng

Estudios: iQiyi

你是我的美味 (2022)

Información: Amor curativo (42 cap) (Romance) subt

Géneros: Drama, Romance

Elenco: 章呈赫, Zhao Yaoke, Zhao Pinlin, Yan Ni, Sky Li, Wen Sheng

Estudios: iQiyi

El Interés del Amor (2022)

Información: The Interest of Love (2022) (16 cap) (Romance)

Géneros: Drama, Romance

Elenco: Yoo Yeon-seok, Mun Ka-young, Jung Ga-ram, Keum Sae-rok, Oh Dong-min, Jung Jae-sung, Park Hyoung-soo, Moon Tae-yu, Jo In, Oh So-hyun, Lee Hwa-Ryong, Lee Si-hoon, Yang Jo-a, Seo Jung-yeon, Park Mi-hyun, Park Joon-hee, Yoon Yoo-sun, Park Sung-Geun

Estudios: JTBC, jTBC (KR)

Sinopsis: Se lleva a cabo en la sucursal de Yeongpo de Nara Bank, que celebra el 99 aniversario de su fundación. La historia se centra en el escandaloso romance de oficina entre los personajes Ha Sang Soo, Ahn Soo Young, Park Mi Kyung y Jung Jong Hyun.

Who Rules the World (2022)

Información: Who Rules The World (40 cap) (Romance fantasia Epoca) subt

Géneros: Fantasy, Drama, Action, Romance

Elenco: Xuan Lu, Lai Yi, Liu Ruilin, Zhang Fengyi, Carman Lee, An Yuexi, Huang Yi

Estudios: WeTV, Tencent Video

Sinopsis: Hei Feng Xi is handsome and elegant while Bai Feng Xi is majestic and unrestrained. Opposites attract as both are unrivaled in skill. Caught in the warfare and chaos of the martial arts world, the flowers of love begin to bloom amidst the blood that has been sacrificed in the last ten years. They join hands, traveling the world seeking justice. Will their love bring peace to a chaotic world?

Bajo el paraguas de la reina (2022)

Información: The Queens Umbrella (16 cap) (Epoca Romance) subt

Géneros: Drama, Comedy, History

Elenco: Kim Hye-soo, Kim Hae-sook, Choi Won-young, Kim Eui-sung, Kang Chan-hee, Moon Sang-min, Ok Ja-yeon, Jang Hyun-sung, Seo Yi-sook, Kim Min-ki, Yoon Sang-hyeon, Yoo Seon-ho, Kim Ga-eun, Bae In-hyuk, Park Ha-joon, Park Jun-myun, Oh Ye-ju, Jeon Hye-won, Kim Seung-su, Moon Sung-hyun, Woo Jung-won, Han Dong-hee, Seo Woo-jin

Estudios: tvN, tvN (KR)

Sinopsis: Una enérgica reina intenta controlar a sus problemáticos hijos y convertir a uno de ellos en el próximo rey de Joseon, pero sus rivales buscan arrebatarle el trono.

El viento se levanta en Longxi (2022)

Información: The Wind Blows 2019 (16 cap) (Romance) subt

Géneros: Mystery, History

Elenco: Chen Kun, Bai Yu, Yin Zhusheng, Chang Yuan, Angelababy, Sun Yi

Estudios: iQiyi, CCTV-8 (CN)

Sinopsis: During the war between Wei and Shu, the Shu defeated the Wei using the crossbows they make. In order to attain this powerful weapon, the Wei sent numerous spies to infiltrate the Shu kingdom and steal it. Chen Gong and Xun Xu are Shu spies who have infiltrated Wei kingdom for many years. After knowing the plan of Wei, they decided to work separately to stop it. Chen Gong continued to stay in Wei kingdom, while Xun Xu went back to Shu kingdom to investigate. In the midst of investigation, Xun Xu finds out the thief of the crossbows - Mei Chong. He also discovers a highly skilled spy named Zhu Long who is ambushed in Shu kingdom, who is waiting for the opportunity to initiate the Qing Ping plan. Xun Xu devised a scheme to hook Mei Chong, using it as an opportunity to destroy the spy network in Shu kingdom.

Veinticinco, Veintiuno (2022)

Información: Twenty Five Twenty One (16 cap) (Romance) subt

Géneros: Comedy, Sport, Romance

Elenco: Kim Tae-ri, Nam Joo-hyuk, Kim Ji-yeon, Choi Hyun-wook, Lee Joo-myung, Kim Hye-eun, Choi Min-yeong, Seo Jae-hee

Estudios: tvN, tvN (KR)

Sinopsis: En una época en la que los sueños parecen inalcanzables, una esgrimista adolescente persigue sus metas y conoce a un joven trabajador que intenta rehacer su vida.

Since I Met U (2022)

Información: Since I Met U (Desde que te conoci) (2022) (16 cap) (Romance Cocina) subt

Géneros: Food, Family, Drama, Romance

Elenco: Jin Zixuan

Estudios: iQiyi

Sinopsis: Chen Mu is a dessert store manager. Rich Jiang Xi Han is a culinary blogger. Thanks to the delicious desserts and the cute baby Rui Rui, they accidentally became a happy family of three.

La Isla (2022)

Información: Island Temp 1 (12 cap) (Fantastica Romance) subt

Géneros: Fantasy, Action, Thriller

Elenco: Kim Nam-gil, Cha Eun-woo, Lee Da-hee, Sung Joon, Chung Su-bin, Park Geun-hyung, Go Doo-shim, Oh Kwang-rok, Yoo Seung-ok, Hur Jung-hee

Estudios: TVING

Sinopsis: La isla de Jeju es tomada por espíritus malignos. Un exorcista, un sacerdote y una heredera chaebol están destinados a luchar contra los espíritus malignos que intentan acabar con el mundo. “Se están moviendo por fin”.

Cheer Up (2022) (2022)

Información: Porristas (16 cap) (Romance) subt

Géneros: Drama, Romance, Mystery

Elenco: Han Ji-hyun, Bae In-hyuk, Kim Hyun-jin, Lee Jung-joon, Yang Dong-geun, Ryu Hyun-kyung, Song Duk-ho, Jang Young-nam, Baek Ji-won, Yoon Bok-in, Kwon Hyuk, Lee Min-jae, Park Bo-yeon

Estudios: SBS, SBS (KR)

Sinopsis: Un renombrado equipo de porristas de la universidad está a punto de hundirse. Pero el amor y los misterios ocurren dentro del equipo.

Contrato para una boda (2022)

Información: Love in Contract (2022) (16 cap) (Romance) subt

Géneros: Drama, Comedia

Elenco: ⊠⊠⊠, ⊠⊠⊠, ⊠⊠⊠, ⊠⊠, ⊠⊠⊠, ⊠⊠⊠, ⊠⊠⊠, ⊠⊠⊠, Oh Ryoong, ⊠⊠⊠, Kim Dong-hyun, ⊠⊠⊠, ⊠⊠⊠, ⊠⊠⊠, Yeom Ji-young

Directores: Nam Sung-woo

Estudios: tvN

Sinopsis: Choi Sang Eun es una mujer atractiva, con talento y encanto. Ella trabaja como maestra de matrimonio por contrato. Su trabajo es ayudar a su cliente a tener una vida de soltera perfecta. Se transforma para cada uno de sus clientes. Su cliente Jung Ji Ho ha estado en un contrato de matrimonio con ella durante 5 años, los lunes, miércoles y viernes de la semana. Jung Ji Ho es un hombre misterioso. Su nuevo cliente Kang Hae Jin es un actor popular. Ella tiene un contrato de matrimonio con él los días martes, jueves y sábado. Choi Sang Eun se involucra con sus 2 clientes y se encuentra en un triángulo amoroso.

Connect (2022)

Información: Connect (6 cap) (Fantastica Romance Accion)

Géneros: Science Fiction, Fantasy, Suspense, Thriller, Mystery

Elenco: Jung Hae-in, Go Kyung-pyo, Kim Hye-jun, Takashi Miike, Jang Hee-ryung, Kim Roi-ha, Yang Dong-geun

Estudios: Disney+

Sinopsis: Dongsoo lleva una vida solitaria, haciendo música y subiéndola a internet. Una vida normal que da un vuelco cuando lo secuestran unos traficantes de órganos, que le quitan un ojo. Poco después, Dongsoo empieza a compartir la visión con la persona que ha recibido su ojo. A través de esta conexión, Dongsoo descubre que el receptor es un infame asesino en serie y persigue al asesino para recuperar su ojo.

From Now On Showtime! (2022)

Información: From Now On, Showtime! (2022) (Comedia, Fantasía, Romance) (16 Cap)

Géneros: Fantasy, Comedy, Romance, Mystery

Elenco: Jin Ki-joo, Ko Kyu-pil, Jung Suk-yong, Park Seo-yeon, Kim Hee-jae

Estudios: MBC, MBC (KR)

Sinopsis: Cha Cha Woong es uno de los magos más populares, con sus habilidades mágicas para realizar trucos. Actúa en vivo en el escenario y en televisión. Tiene una apariencia atractiva, pero a menudo hace comentarios mordaces. También tiene una habilidad secreta, que es que puede ver fantasmas y comunicarse con ellos. Cha Cha Woong no le teme a los fantasmas e incluso les dice qué hacer. Con su inusual conjunto de habilidades, se involucra con una mujer policía, que está entusiasmada con su trabajo. Intentan resolver casos junto con la ayuda de los fantasmas. Mientras tanto, Cha Cha Woong y la relación del oficial de policía también se desarrollan románticamente. -wikidrama

El primer amor (2022)

Información: First Love (2022) (24 cap) (Romance)

Géneros: Drama, Romance

Elenco: Takeru Satoh, Hikari Mitsushima, Rikako Yagi, Taisei Kido, Kaho, Nakao Akiyoshi, Towa Araki, Aoi Yamada, Gaku Hamada, Osamu Mukai, Arata Iura, Kyoko Koizumi, Minami, Chise Niitsu, Kanji Furutachi, Ren Sudo, Daisuke Kuroda, Shingo Mizusawa

Estudios: Netflix

Sinopsis: Jóvenes, libres y locos de amor. Cuando eran adolescentes, el mundo era suyo; de adultos, sus vidas están apagadas, como si les faltara algo.

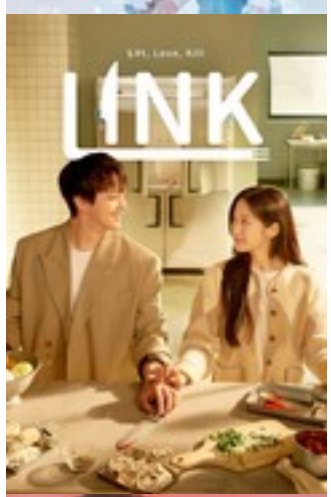

Conexión: Comer, Amar, Matar (2022)

Información: Link Eat, Love, Kill (2022) (Misterio, Melodrama, Fantasía) (16 Cap)

Géneros: Food, Fantasy, Drama, Romance, Mystery

Elenco: Yeo Jin-goo, Mun Ka-young, Kim Ji-young, Ye Soo-jung, Lee Bom-sori, Song Duk-ho, Lee Bom, Shin Jae-hwi

Estudios: tvN, tvN (KR)

Sinopsis: Cuando Eun Gye-hoon regresa a un pueblo familiar, experimenta emociones extrañas y se da cuenta de que comparte una conexión con una mujer que vive allí.

Gafado a la primera (2022)

Información: Jinxed At First (2022) (Romance Fantasía) (16 Cap)

Géneros: Fantasy, Drama, Romance

Elenco: Seohyun, Na In-woo, Ki Do-hoon, Yoon Ji-hye

Estudios: KBS 2, KBS2 (KR), KBS2

Sinopsis: Gira en torno a un hombre que acepta su desafortunado destino y una diosa que salta al mundo real para romper su maldición. Gong Soo Gwang, un maestro cervecero que dirige una tienda de cerveza artesanal. Está lleno de pasión en su corazón, pero siempre logra mantener la calma y la serenidad. También equipado con un comportamiento serio, es un hombre encantador que es popular entre las mujeres donde quiera que vaya. Lee Seul Bi es la diosa de la fortuna que conoce a Gong Soo Gwang y lucha contra su propio destino.

La Gloria (2022)

Información: The Glory (16 cap) (Romance Policiaca Venganza)

Géneros: Drama, Suspense

Elenco: Song Hye-kyo, Lee Do-hyun, Kim Hi-eora, Cha Joo-young, Lim Ji-yeon, Yeom Hye-ran, Jung Sung-il, Park Sung-hoon, Kim Gun-woo

Estudios: Netflix

Sinopsis: Muchos años después de ser brutalmente agredida en el instituto, una mujer pone en marcha un elaborado plan de venganza para que los responsables paguen por sus crímenes.

ADAMAS (2022)

Información: Gemelos (16 cap) (Romance)

Géneros: Drama, Thriller, Mystery

Elenco: Ji Sung, Seo Ji-hye, Lee Soo-kyung, Heo Sung-tae, Oh Dae-hwan, Shin Hyun-seung, Lee Kyung-young, Hwang Jung-min, Lee See-won, Seo Hyun-woo, Woo Hyun-zoo, Choi Chan-ho, Park Hye-eun, Choi Deok-moon, Jang Jin-hee, Jo Sung-ha

Estudios: tvN, tvN (KR)

Sinopsis: Cuenta la historia de dos hermanos gemelos que descubren la verdad de un incidente ocurrido hace 22 años. Lucharán contra un gran mal para limpiar los cargos de asesinato de su padre biológico, que fue acusado de matar a su padrastro y se enfrentaran al impactante hecho de que el culpable que mató a su padrastro es su padre biológico. Sin embargo, tras enterarse de que su padre, que está a punto de ser condenado a muerte, fue acusado falsamente, perseguirán la verdad y escarbaran muchos secretos que oculta un gran poder.

Chicos Malos (2022)

Información: Bad Guys 2018 (16 cap) (Romance Accion)

Géneros: Drama, Crime, Thriller

Elenco: Surasak Wongthai, Jirayu Thantrakul, Chanya McClory, Nithichai Yotamornsunthorn, □□□□□ □□□□□□□□□□□□□□, Surasak Chaiat, Than Thanakorn, □□□□□□□□ □□□□□□□□, Kajornsak Rattananissai, Krailat Kriengkrai, Akara Amarttayakul, Sarunthorn Klaiudom, Chatchawit Techarukpong, □□□□□□ □□□□□□□

Directores: Piyapan Choopetch

Estudios: Netflix, True4U

Sinopsis: Un detective regresa de su suspensión y reúne un equipo espacial de investigación poco convencional para atrapar a un asesino en serie.

Again My Life (2022)

Información: Again My Life (2022) (Romance Abogados) (16 Cap)

Géneros: Fantasy, Drama, Crime, Mystery

Elenco: Lee Joon-gi, Kim Ji-eun, Lee Kyung-young, Choi Kwang-il, Hong Bi-ra, Kim Hyung-mook, Kim Jin-woo, Kim Jae-kyung, Ji Chan, Park Chul-min, Kim Hee-jung, Hyun Woo-sung, Hyun Bong-sik, Cha Joo-young

Estudios: SBS, SBS (KR), friDay Video

Sinopsis: Cuando Kim Hee Woo era un estudiante de secundaria, sus calificaciones académicas estaban al final de su escuela. A través de un arduo trabajo, Kim Hee Woo ingresó a la universidad y finalmente aprobó el examen de la barra. Ahora trabaja como un fiscal entusiasta, mientras investiga una posible corrupción relacionada con un político llamado Jo Tae Seob, es asesinado por hombres no identificados. Pero, Kim Hee Woo se despierta y vuelve a estar vivo. -wikidrama

Propuesta Laboral (2022)

Información: A Business Proposal [2022] [12 Cap]

Géneros: Comedy, Romance

Elenco: Kim Se-jeong, Ahn Hyo-seop, Seol In-ah, Kim Min-gue, Seo Hye-won, Choi Byung-chan, Jung Young-joo, Kim Kwang-kyu, Kim Hyun-sook, Lee Deok-hwa

Estudios: SBS, SBS (KR)

Sinopsis: Una mujer se hace pasar por su amiga en una cita a ciegas para alejar al pretendiente. Pero el plan se complica cuando él resulta ser su jefe y le hace una propuesta.

Insider (2022)

Información: Insider (2022) (Accion Romance) (16 Cap)

Géneros: Crime, Action, Suspense, Thriller

Elenco: Kim Sang-ho, Heo Sung-tae, Park Sung-Geun, Kang Shin-hyo, Heo Dong-won, Jung Man-sik, Moon Sung-keun, Kim Si-eun

Estudios: JTBC, jTBC (KR)

Sinopsis: Kim Yo Han works as a judicial apprentice. He is deliberate in his actions and holds a poker face. Kim Yo Han conducts an insider investigation. He becomes involved in an unexpected case. This leads to Kim Yo Han becoming a prisoner. He struggles to hold a card to change his fate in prison.

Big Mouth (2022)

Información: Big Mouth (Artista de la estafa) Temp 1 (16 Cap) (Accion Romance) subt

Géneros: Crime, Action, Suspense, Thriller, Mystery

Elenco: Lee Jong-suk, Lim Yoon-a, Yang Kyung-won, Kim Joo-hun, Ok Ja-yeon, Kwak Dong-yeon, Lee Ki-young, Kim Kyu-seon, Kim Sun-hwa, Hong Ji-hee, Jang Hyuk-jin, Yoo Tae-joo, Kim Jung-hyun, Lee Yoo-joon, Oh Ryoong, Yoon Seok-hyun, Park Hoon, Park Se-hyun, Jung Jae-sung, Yang Hyung-wook, Oh Eui-sik, Jeon Gook-hwan

Estudios: MBC, MBC (KR)

Sinopsis: Un abogado con un 10 % de tasa de victorias acaba envuelto en un caso de asesinato y se convierte, de la noche a la mañana, en el famoso y brillante estafador Big Mouse. Para poder sobrevivir y proteger a su familia, intenta demostrar cómo son realmente las personas privilegiadas que están implicadas en una enorme conspiración.

No hay boda sin caos (2022)

Información: Weeding (18 cap) (Comedia Romance) mpg

Géneros: Family, Comedy, Romance

Elenco: Lee Yeon-hee, Lee Jin-uk, Im Ha-ryong, Kim Mi-kyung, Kil Yong-Woo, Yoon Yoo-sun, Kim Joo-yeon, Hwang Seung-eon, Song Jin-woo

Estudios: Kakao TV, Netflix

Sinopsis: Se supone que una propuesta de matrimonio lleva a un final feliz. Pero, para esta pareja, es el inicio de una complicada batalla para preparar la boda.

Woori la virgen (2022)

Información: Woori The Virgin (2022) (Comedia, Romance) (14 Cap)

Géneros: Drama, Comedy, Romance

Elenco: Sung Hoon, Im Soo-hyang, Joo Jin-mo, Nam Mi-jung, Park Sun-young, Han Jae-yi, Kim Dong-hyun, Lee Do-yeon, Lim Jae-myung, Lee Min-ji

Estudios: SBS, SBS (KR)

Sinopsis: Oh Woo Ri trabaja como asistente de guionista en una popular serie dramática. A pesar de que está saliendo con el detective Lee Gang Jae, quiere mantener su virginidad hasta que se case, pero un error cambiará sus planes.

The King of Pigs (2022)

Información: The King of Pigs (2022) (Accion Romance) (12 Cap)

Géneros: Drama, Crime, Suspense, Thriller, Mystery

Elenco: Kim Sung-kyu, Yeon Sang-ho

Estudios: TVING

Sinopsis: Two men became victims of school violence 20 years ago. One of them becomes a serial killer to punish evil. Ironically, the other becomes a policeman who gave his life to catch the killer.

Estamos Muertos (2022)

Información: All of Us Are Dead (2022) (Romance Juvenil Fantasía) 12 Cap)

Géneros: Horror, Fantasy, Drama, Action, Thriller

Elenco: Yoo In-soo, Kim Byung-chul, Shin Jae-hwi, Jung Yi-seo, Woo Ji-hyun, Lee You-mi, Bae Hae-sun, Park Ji-hu, Lomon, Ham Sung-min, Kim Ju-A, Lim Jae-hyuk, Ahn Seung-gyun, Jin Ho-eun, Oh Hye-soo, Ahn Ji-ho, Lee Chae-eun, Lee Sang-hee, Yoon Byung-hee, Lee Kyu-hyung, Jeon Bae-soo, Roh Yoon-seo

Estudios: Netflix

Sinopsis: Unos estudiantes atrapados en un instituto invadido por zombis deben enfrentarse a situaciones increíblemente peligrosas mientras buscan la forma de que los rescaten.

First Love Again (2022)

Información: First Love, Again (2022) (Drama-Romance-Yaoi) (6 Cap)

Géneros: Drama, Romance

Elenco: Jeon Chang Ha, Jin Gun

Estudios: Heavenly, NAVER TV, Viki, LINE TV

Sinopsis: Three hundred years ago, Yeon Seok miraculously managed to find the love of his life, a pretty young lady by the name of Ha Yeon. However, with both bearing a lowly social status, their relationship was doomed before it even began. Devastated by his unfulfilled love, Yeon Seok was determined to find Ha Yeon again in another life. Finding a way to keep his memories in-tact, Yeon Seok sets out to do just and miraculously succeeds. But even after finding Ha Yeon in a second life, the obstacles before them never made it possible for their love to fully bloom.Now in his third life, Yeon Seok refuses to give up on finding Ha Yeon. A popular web novelist, Yeon Seok has come a long way from where he was three hundred years ago, but without Ha Yeon, life just isn't what it ought to be. Wondering when his love will appear, Yeon Seok is surprised when he meets the editor in charge of his new novel, the handsome and wildly popular social influencer, Ha Yeon. Shocked to find that his long-lost love has returned as a man, Yeon Seok wants nothing to do with Ha Yeon. But as the two are forced together by work, things between them slowly begin to change. Finding himself naturally drawn to Ha Yeon, Yeon Seok is forced to ask himself a very important question: Is he willing to give up on a love that has spanned three centuries or can he accept Ha Yeon no matter what?

Las inclemencias del amor (2022)

Información: Forecasting Love and Weather (2022) (Drama-Romance) (16 Cap)

Géneros: Drama, Comedy, Romance

Elenco: Park Min-young, Song Kang, Lee Sung-wook, Moon Tae-yu, Yoon Sa-bong, Chae Seo-eun, Kwon Hae-hyo, Kim Mi-kyung, Jung Woon-sun, Jang So-yeon, Lee Chae-yun, Yoon Bak, Yura

Estudios: JTBC, jTBC (KR)

Sinopsis: Dentro de un servicio meteorológico nacional, el amor resulta tan difícil de predecir como la lluvia o el sol para una diligente pronosticadora y su compañero de trabajo de espíritu libre.

Kissable Lips (2022)

Información: Kissable Lips (2022) (Yaoi, Romance, Fantasía) (8 Cap)

Géneros: Drama, Suspense, Romance

Elenco: Kim Ji-woong, Yoon Seo-bin, Mun Ji-hu

Estudios: Heavenly, Viki

Sinopsis: Having spent the past five hundred years wandering through history as an immortal vampire, Kim Jun Ho now finds himself tired of his endless existence. Having lived more lifetimes than anyone ever should, Jun Ho knows that the only way to end his miserable life is to drink the blood of a pure-blooded human and thus become human himself. But finding a pure-blood isn't nearly as easy as one might think.On the brink of giving up hope of finding such an elusive human, Jun Ho is shocked when he crosses paths with Choi Min Hyun, an oblivious human who possesses the rare pureblood. Captivated by Jun Ho's undeniable good looks, Min Hyun is drawn to the immortal who yearns for his blood. But getting close to a vampire comes with its own special set of risks, especially when the vampire you're drawn to has a very jealous immortal crush. Having loved Jun Ho for more years than he can count, Kwon Hae Soo is devastated when he learns of Jun Ho's plan to trade his immortality for a chance to live and die as a human. Determined to keep Jun Ho safe from his own foolishness, Hae Soo devises a plan to drive Min Hyun away.Torn between the friend who has stood by him for centuries and the human who could give him everything he desires, Jun Ho now stands at a pivotal crossroads. With his very existence at stake, will he choose to follow his head or his heart?

Semantic Error (2022)

Información: Semantic Error (2021) (Romance, Escolar, Juvenil, Yaoi) (8 Cap)

Géneros: Comedy, Romance

Elenco: Park Seo-ham, Park Jae-chan, Song Ji-oh, Kim No-Jin, Cha Jae-hoon

Estudios: Watcha, watcha, friDay Video

Sinopsis: Computer science major Chu Sang Woo is the epitome of an inflexible and strict rule-abiding person. While working on a liberal arts group project with freeloaders who don't put in any effort, Sang Woo reasonably decides to remove their names from the final presentation. But he didn't imagine how involved he would become with the person whose study-abroad plans were messed up because of that project. The involved person: the campus star who everyone knows, Department of Design's Jang Jae Young. He has everything from skills, looks, family background and good relationships except for 1 big problem: Chu Sang Woo. What happens when an engineer and an artist whose personalities are like oil and water have to work together? Jang Jae Young is like a semantic error in the perfect world of Chu Sang Woo. Will Sang Woo be able to debug this?

Juvenile Delinquency (2022)

Información: Juvenile Delinquency (2022) (Drama, Juvenil) (10 Cap)

Géneros: Drama, Romance

Elenco: Yang Seo-hyun, Han Se-jin, Choi Young-do

Estudios: Seezn

Sinopsis: The story is about 18-year-old Da Chong, a girl who was used by her parents to transport drugs. She meets Yun Tak, a hillbilly who is depressed about his life in the countryside. Together with their friends, they discover a field of marijuana.

Sponsor (2022)

Información: Sponsor (2022) (Drama, Suspenso,Romance) (12 Cap) ET

Géneros: Drama, Thriller, Romance

Elenco: Koo Ja-sung

Estudios: MBN, iHQ (KR), iHQ

Sinopsis: A romance thriller between four men and women running like a runaway locomotive toward different desires, including success, revenge, children and love.

Treinta y Nueve (2022)

Información: Thirty Nine (2022) (Drama, Romance) (12 Cap) ET

Géneros: Drama, Romance

Elenco: Ahn So-Hee, Lee Tae-Hwan, Oh Se-young, Kang Mal-geum, Son Ye-jin, Jeon Mi-do, Kim Ji-hyun, Yeon Woo-jin, Lee Moo-saeng, Song Min-ji

Estudios: JTBC, jTBC (KR)

Sinopsis: Tres amigas incondicionales a punto de cumplir los 40 permanecen unidas en las buenas y en las malas mientras experimentan el amor y el duelo.

Navillera (2021)

Información: Navillera (12 cap) (Drama ballet) subt

Géneros: Drama

Elenco: Na Moon-hee, Hong Seung-hee, Park In-hwan, Song Kang

Estudios: tvN, tvN (KR)

Sinopsis: Un septuagenario y un veinteañero excepcionalmente talentoso se ayudan a superar sus duras realidades y asumen el reto de convertirse en bailarines.

Un reflejo de ti (2021)

Información: Reflection Of You (2021) (Drama) (16 Cap) (Falta Cap 6)

Géneros: Drama, Thriller

Elenco: Go Hyun-jung, Kim Jae-young, Choi Won-young, Kim Bo-yeon, Jang Hye-jin, Hong Seo-joon, Kim Su-an, Lee Ho-jae, Seo Jung-yeon, Kim Sang-ho, Seo Jin-won, Kim Ho-jung, Kang Ae-sim, Kim Dong-ha, Park Sung-yeon, Shin Hye-ji, Han Jae-yi

Estudios: JTBC, jTBC (KR)

Sinopsis: La próspera vida de una pintora comienza a tambalear cuando reaparece una joven brillante de su pasado... convertida en un ser que no es ni la sombra de lo que fue.

Love in Black Hole (2021)

Información: Love in Black Hole (2021) (Romance Fantasía) (12 Cap)

Géneros: Science Fiction, Fantasy, Romance

Elenco: Kim Hyun-jung, Lee Jae-yoon, Ki Hui-hyeon

Estudios: YouTube

Sinopsis: Student In Ha one day receives an anonymous love letter through a supernatural portal - a white hole.

The Witch's Diner (2021)

Información: The Witch’s Diner (Fantasía Romance) (8 Cap) (subt)

Géneros: Fantasy, Drama, Comedy

Elenco: Nam Ji-hyun, Chae Jong-hyeop, Ha Do-kwon

Estudios: TVING

Sinopsis: The Witch's Dinner tells the stories of desperate people who come by to eat a magical dish with the hopes of having their personal wishes granted, even at the expense of their own souls. Jo Hee Ra has already lost count of the years that she has spent alive. She has a feeling, though, that she has already become older than any known human in history. She chose to turn into a sorceress after suffering a tragic fate in her twenties and is now co-running a mysterious restaurant with a woman named Jin.

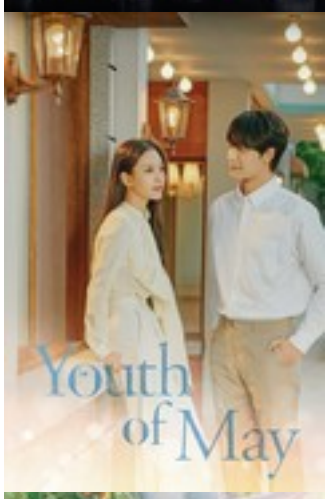

Juventud de mayo (2021)

Información: Youth Of May (Romance) (12 Cap)

Géneros: Drama, Romance, History

Elenco: Lee Do-hyun, Go Min-si, Keum Sae-rok, Lee Sang-yi, Kim Won-hae, Uhm Hyo-seop, Oh Man-seok, Hwang Young-hee, Shim Yi-young, Heo Jung-do

Estudios: KBS 2, KBS2 (KR), KBS2, wavve

Sinopsis: Una historia de amor entre un estudiante de medicina y una enfermera durante mayo de 1980, una época de descontento civil y opresión militar en Gwangju.

El afecto del rey (2021)

Información: The King’s Affection (20 Cap) (Drama Romance Epoca) subt

Géneros: Drama, Romance, History

Elenco: Park Eun-bin, Rowoon, Nam Yoon-su, Bae Yoon-kyoung, Choi Byung-chan, Jung Chae-yeon, Yoon Je-moon, Bae Soo-bin, Lee Pil-mo, Baek Hyun-joo, Ko Kyu-pil, Kim Jae-chul, Kim In-kwon, Kim Min-seok, Jang Se-hyun, Lee Soo-min, Heo Jung-min, Lee Il-hwa, Son Yeo-eun, Kim Taek, Kim Seo-ha, Cha Sung-je, Han Chae-ah, Park Won-sang, Jung Jae-sung, Son Jong-hak

Estudios: KBS 2, KBS2 (KR), KBS2

Sinopsis: Tras el asesinato del príncipe heredero, su hermana gemela asume el trono y el deber de mantener en secreto su identidad... y su primer amor.

Ella Nunca Lo Sabría (2021)

Información: She would never know (2021) (16 Cap) (Romance)

Géneros: Drama, Comedy, Romance

Elenco: Rowoon, Lee Hyun-wook, Lee Joo-bin, Won Jin-ah, Ha Yoon-kyung, Lee Dong-ha, Park So-yi, Kim Seo-ha, Park Han-Sol, Lee Ji-hyun, Kang Hye-jin, Yang Jo-a, Kim Han-na, Kim Hye-In

Estudios: JTBC, jTBC (KR)

Sinopsis: En una compañía de cosméticos, un empleado novato atraído por una superior pretende convertir un amor no correspondido en un agitado romance de oficina.

Melancolía (2021)

Información: Melancholia (2021) (Romance) (16 Cap)

Géneros: Drama, Romance

Elenco: Jin Kyung, Jang Hyun-sung, Kim Ho-jin, Baek Ji-won, Park Sung-yeon, Choi Woo-sung, Lee Sang-jin, Lee Kang-ji, Ahn Sang-woo, Yang Jo-a, Lee Yoo-jin, Woo Da-vi, Kim Ji-young, Jang Gwang, Oh Kwang-rok, Lee Do-hyun

Estudios: tvN, tvN (KR)

Sinopsis: En una prestigiosa escuela sumida en la corrupción, una profesora de Matemáticas apasionada y un estudiante brillante quedan enredados en un escándalo falso.

Fatalidad a tu servicio (2021)

Información: Doom At Your Service (2021) (Fantasía Romance) (16 Cap)

Géneros: Fantasy, Drama, Romance

Elenco: Shin Do-hyun, Kang Tae-oh, Lee Soo-hyuk, Seo In-guk, Park Bo-young

Estudios: tvN, tvN (KR)

Sinopsis: Una mujer a quien le queda poco tiempo de vida y un hombre con el poder sobrenatural de acabar con el mundo descubren el verdadero sentido de la vida y el amor.

At a Distance, Spring is Green (2021)

Información: At A Distance, Spring Is Green (2021)(Romance Juvenil) (12 cap)

Géneros: Drama, Comedy, Romance

Elenco: Kwon Eun-bin, Choi Jung-woo, Woo Da-vi, Park Ji-hoon, Na In-woo, Bae In-hyuk

Estudios: KBS 2, KBS2 (KR), KBS2

Sinopsis: Una historia sobre jóvenes veinteañeros y los problemas que enfrentan en la universidad. Nam Soo-hyun y Yeon Joo, dos chicos con personalidades contrastantes, se hacen amigos inesperadamente cuando trabajan juntos en un proyecto.

Deluxe Taxi (2021)

Información: Taxi Driver (2021) (16 cap) (Accion)

Géneros: Drama, Crime, Action, Thriller

Elenco: Kim Eui-sung, Lee Yoo-joon, Bae Yoo-ram, Pyo Ye-jin, Jang Hyuk-jin, Yoo Seung-mok, Cha Ji-yeon, Esom, Shin Jae-ha

Estudios: SBS, SBS (KR), friDay Video

Sinopsis: Un exsoldado de las fuerzas especiales hace de vengador justiciero mientras trabaja para una organización secreta que opera tras la fachada de una empresa de taxis.

Snowdrop (2021)

Información: Snowdrop Temp 1 (32 cap) (Romance)

Géneros: Drama, Crime, Action, Thriller, Romance, War

Elenco: Jung Hae-in, Kim Ji-soo, Jang Seung-jo, Jung Yoo-jin, Yoo In-na, Kim Jung-nan, Jung Hye-young, Baek Ji-won, Heo Joon-ho, Park Sung-woong, Lee Hwa-Ryong, Yoon Se-ah, Kim Hye-yoon, Kim Mi-soo, Choi Hee-jin, Kim Jong-soo, Nam Mi-jung, Heo Nam-joon, Kim Min-gue, Jang In-sub, Ahn Dong-goo, Jung Yi-seo

Estudios: JTBC, jTBC (KR)

Sinopsis: Adaptación de las notas escritas a mano por un preso que escapó de un campo de prisioneros políticos en Corea del Norte. Snowdrop se sitúa en el contexto del Movimiento por la Democracia de 1987 en Corea del Sur.

Felicidad (2021)

Información: Happiness (2021) (Drama-Suspenso) (12 Cap) (Falta Cap 9)

Géneros: Horror, Fantasy, Action, Thriller, Romance

Elenco: Han Hyo-joo, Park Hyung-sik, Jo Woo-jin, Baek Hyun-jin, Moon Ye-won, Park Hyoung-soo, Jung Woon-sun, Bae Hae-sun, Cha Soon-bae, Han Joon-woo, Park Hee-von, Lee Jun-hyeok, Lee Joo-sil, Na Chul, Lee Ji-ha, Kang Han-Saem, Lee Ju-seung, Song Ji-woo, Han Da-Sol, Joo Jong-hyuk, Nam Mi-jung

Estudios: tvN, tvN (KR), TVING, ARTE

Sinopsis: Los residentes de un rascacielos luchan por sobrevivir cuando el brote de una enfermedad mortal transforma a los infectados en zombies sedientos de sangre.

Jirisan (2021)

Información: Jirisan (2021) (Misterio) (16 Cap)

Géneros: Drama, Action, Thriller, Mystery

Elenco: Sung Dong-il, Oh Jung-se, Jo Han-chul, Joo Min-kyung, Go Min-si, Lee Ga-sub, Joo Jin-mo, Kim Guk-hee, Kim Young-ok, Jeon Seok-ho, Han Dong-ho

Estudios: tvN, tvN (KR)

Sinopsis: Los guardabosques trabajan para salvar a la gente en el Parque Nacional Jirisan. Seo Yi Gang es la mejor guardabosques del Parque Nacional Jirisan. Ella sabe prácticamente todo sobre la zona, incluido dónde escalar la montaña. Kang Hyun Jo es un guardabosques novato en el Parque Nacional Jirisan. Se graduó de la academia militar y una vez fue capitán del ejército. Tiene un secreto que no puede contarle a nadie. Estas dos personas se convierten en socios y trabajan para salvar a las personas que rodean el Parque Nacional Jirisan. -wikidrama

Undercover (2021)

Información: Undercover (16 cap) (Policiaca)

Géneros: Drama, Thriller

Elenco: Ji Jin-hee, Yeon Woo-jin, Han Seon-hwa, Yoo Seon-ho, Jung Man-sik, Heo Joon-ho, Lee Jae-in, Kwon Hae-hyo, Ju Seok-tae, Nam Sung-jin, Choi Dae-chul, Bae Yoon-kyoung, Lee Seung-joon, Choi Kwang-il, Son Jong-hak, Kim Soo-jin

Estudios: JTBC, jTBC (KR)

Sinopsis: Han Jung Hyun is an agent of National Intelligence Service, who has been hiding his identity for quite sometime. Choi Yun Soo, a human rights lawyer, becomes the first head of the agency for justice. These main leading characters of the series uncover the truth, pitted against a huge force holding top position. The series tests their relationship as husband and wife when the secret life of Jung Hyun comes to fore.

Blue Birthday (2021)

Información: Blue Birthday (2021) (Romance Juvenil) (16 cap)

Géneros: Fantasy, Drama, Thriller, Romance

Elenco: Yang Hong-seok, Lee Sang-jun

Estudios: Naver TV, NAVER TV, YouTube, V LIVE

Sinopsis: Un drama romántico de fantasía en el que el personaje principal volverá a visitar el pasado a través de misteriosas fotos dejadas por su primer amor, quien murió el día de su cumpleaños hace 10 años.

Vincenzo (2021)

Información: Vincenzo (40 cap) (Romance Accion Abogados) subt

Géneros: Crime, Comedy, Action, Thriller

Elenco: Song Joong-ki, Ok Taec-yeon, Jeon Yeo-been, Kim Yeo-jin, Kwak Dong-yeon, Jo Han-chul, Yoo Jae-myung, Im Chul-soo, Ko Sang-ho, Yoon Byung-hee, Choi Young-joon, Yang Kyung-won, Seo Ye-hwa, Choi Deok-moon, Kim Yoon-hye, Lee Hang-Na, Kwon Seung-Woo, Ri Woo-jin, Kim Hyung-mook, Kim Seol-jin, Lee Dal, Jung Ji-Yoon, Yoon Bok-in

Estudios: tvN, tvN (KR)

Sinopsis: A la edad de 8 años, Park Joo Hyung fue a Italia después de ser adoptado. Ahora es adulto y se llama Vincenzo Cassano, es abogado y trabaja para la mafia como consejero. Decide regresar a Corea del Sur porque encontró algo valioso y lo va a obtener ahora que se retiró de la mafia. Cuando llega a Corea del Sur, se involucra con la abogada Hong Cha Young y los habitantes de Geumga Plaza y la vida de Vincenzo cambia. -wikidrama

My Roommate is a Gumiho (2021)

Información: My Roommate Is A Gumiho (Romance Fantasía) (16 Cap)

Géneros: Fantasy, Comedy, Romance

Elenco: Jang Ki-yong, Lee Hye-ri, Kang Han-na, Bae In-hyuk, Kim Do-wan

Estudios: tvN, tvN (KR)

Sinopsis: Shin Woo Yeo es un escritor guapo e inteligente. También es un gumiho de 999 años. Para convertirse en humano, recolecta energía humana en una perla y pronto se convertirá en humano. Mientras tanto, Lee Dam es una estudiante universitaria normal. Un día, por accidente Lee Dam termina con la perla de Shin Woo Yeo en su cuerpo, ahora debe vivir con él mientras espera encontrar una manera de sacar la perla de su cuerpo. -wikidrama

Aun Así (2021)

Información: Nevertheless (2021) (10 cap) (Romance)

Géneros: Drama, Romance

Elenco: Chae Jong-hyeop, Kim Min-gwi, Lee Yeol-eum, Yang Hye-ji, Jung Jae-gwang, Lee Ho-jung, Yoon Seo-ah, Han So-hee, Song Kang, Seo Jae-hee

Estudios: JTBC, jTBC (KR)

Sinopsis: El gran encanto de un atractivo compañero de la escuela de arte arrastra a una chica escéptica del amor a una relación de amistad con ventajas.

Now, We Are Breaking Up (2021)

Información: Now We Are Breaking Up (2022) (Romance) (16 Cap)

Géneros: Drama, Romance

Elenco: Song Hye-kyo, Jang Ki-yong, Choi Hee-seo, Kim Joo-hun, Park Hyo-joo, Yoon Na-moo, Joo Jin-mo, Jang Hyuk-jin, Moon Joo-yeon, Ha Young, Choi Hong-Il, Cha Hwa-yeon, Yura, Ki Eun-se

Estudios: SBS, SBS (KR)

Sinopsis: A story of love and break ups in the romantic world. It illustrates the present scenario in the context of fashion industry. Ha Young Eun is a beautiful, trendy team leader of design department of a fashion company called 'The One'. Meanwhile, Yoon Jae Kook is a rich freelancer photographer.

Eres mi primavera (2021)

Información: You Are My Spring (Accion Romance) (14 Cap) (subt)

Géneros: Fantasy, Drama, Thriller, Romance, Mystery

Elenco: Yoon Bak, Oh Hyun-kyung, Lee Hae-young, Kang Hoon, Kim Ye-won, Han Min, Yoon Ji-on, Park Ye-ni, Kim Seo-kyung, Baek Hyun-joo, Seo Jae-hee, Hwang Seung-eon

Estudios: tvN, tvN (KR)

Sinopsis: Una encargada de un hotel y un siquiatra, ambos con infancias traumáticas, entablan un profundo vínculo cuando se ven implicados en un desconcertante caso de homicidio.

Ilumíname (2021)

Información: Light On Me (2021) (Romance Juvenil) (16 Cap) falta cap 9 y 10

Géneros: Mini-Series, Drama, Romance

Elenco: Lee Sae-on, Kang You-seok, Choe Chan-yi, Go Woo-jin, Yang Seo-hyun

Estudios: Watcha, Viki, WeTV, watcha

Sinopsis: Un romance adolescente sobre Woo Tae Kyung, quien se unió al Consejo de la Escuela Secundaria Saebit Boys para hacer amigos, y conoció a su primer amor allí. Woo Tae Kyung, que es directo, está enredado con Noh Shin Woo, que es frío por fuera pero cálido por dentro, Shin Da Won, el presidente estudiantil más popular de la escuela, y Nam Gung Shion, el creador de humor, que representa la amistad y amor.

Make My Heart Smile (2021)

Información: Make My Heart Smile [2021] (24 cap) Romance)

Géneros: Drama, Romance

Elenco: Luo Zheng

Estudios: iQiyi

Sinopsis: The story of a group of young college students meeting, forming new friendships, and falling in love while maturing and realizing their youth dreams under the encouragement of each other's company.

Pasión por la limpieza (2021)

Información: Use for My Talent (Pasion por la limpieza) (2021) (24 cap) (Romance) subt

Géneros: Drama, Comedia

Elenco: 劉以豪, 沈月, Dai Yunfan, Mengdi Su, Xiao Ran, 林柏叡, Tan Quan, Yan An, 黃思瑞, Zhu Xinzong, 岳菁蔚, 凌飞, 弋凡, 祁圣翰

Directores: Cai Cong

Estudios: Netflix, Mango TV, Astro Shuang Xing

Sinopsis: El dueño de una empresa de limpieza con fobia a los gérmenes y una desaliñada empleada de la compañía viven un inesperado romance que los llevará a sanar viejas heridas.

Summer Guys (2021)

Información: Summer Guys (10 cap) (Romance) subt

Géneros: Drama, Romance

Elenco: Kang Mi-na, Kwon Hyun-bin, Lee Jung-shin

Estudios: Seezn

Sinopsis: A hot youth drama about four young men and women with different personalities aimed at reviving an old cocktail bar on the beach.

Storm Eye (2021)

Información: Storm Eye [2021] (40 cap) (Policiaca Romance)

Géneros: Drama, Crime, Action, Suspense

Elenco: Yang Mi, Liu Ruilin, Wang Dong

Estudios: Zhejiang TV, Mango TV, iQiyi, Zhejiang Television, Youku, JiangXi Television, Tencent Video

Sinopsis: A story about a team of agents is told from the perspective of An Jing and Ma Shang. Showing no fear in their mission to uphold justice, these officers work hard to protect national interests. Ma Shang is a national security agent who receives a special mission to trail a spy from beyond the borders all the way to Shuangqing City. While performing surveillance work, Ma Shang discovers that the spy is but a small fry in their grander scheme of things and that their goal is to steal the top-secret research of Huading Group. Due to extenuating circumstances, Ma Shang is dispatched directly to Shuangqing to collaborate with the city bureau in commencing an investigation under codename Storm Eye. As a team is formed, Ma Shang, realizes that the local team leader is none other than his high school classmate An Jing who had left ten years ago without saying goodbye.

Sunshine of My Life (2021)

Información: Sunshine of My Life [2021] (45 cap) (Romance)

Géneros: Drama, Romance

Elenco: Zhang Han, Wang Ruizi, Shi Qingyan, Jiao Na, Wang Xuan, Wang Jinsong, Wen Zhengrong, Zhang Yi

Estudios: Dragon TV, Dragon TV (CN), Tencent Video

Sinopsis: Tang Ming Xuan is the workaholic general manager of the highly successful Ming Yuan Fashion Group. Married to his job, he is the consummate professional, and has all but resolved to remain single so he can focus his time and effort on making sure his business endeavors go off without a hitch. But life changes forever on the day he meets Tang Fei at a design fair. She is a lively young woman with a passion for traditional embroidery, and plans to hone her skills by studying in Europe. Although they adore spending time together, they refuse to consider the notion of changing their own long-set plans. So the day finally comes when Tang Fei must set off for Paris, and Tang Ming Xuan stays in China, working on his business plans.

Tears in Heaven (2021)

Información: Tears in Heaven (41 cap) (Romance) subt

Géneros: Drama, Romance

Elenco: Li Qin, Shawn Dou, Li Tingzhe, Wang Ruizi, Ai Ru, Zhang Haocheng

Estudios: Mango TV, LeTV, iQiyi

Sinopsis: Du Xiao Su is a wilful entertainment reporter who impersonates as a nurse and sneaked into a hospital ward to snap a high rising star's photo after a car accident. She bumps into Shao Zhen Rong, a suave doctor on duty and that begins their bitter sweet love relationship. Du Xiao Su met Shao Zhen Rong's family to discuss their marriage and realized to her horror, Shao Zhen Rong's second brother Lei Yu Zheng is none other than the guy who had a one night stand with her years ago! Much to Du Xiao Su dismay, Lei Yu Zhen forbade her relationship with Shao Zhen Rong.

Must You Go? (2021)

Información: Will You Leave [2021] (8 cap) (Romance fantasia) subt

Géneros: Fantasy, Romance, Musical, History

Elenco: Kang Chan-hee, Park Jung-yeon, Lee Seung-hyub

Estudios: Seezn

Sinopsis: A fantasy music romance about a girl who busks and dreams of becoming a singer despite her challenging environment, and meets three people entangled from the past to present.

The One and Only (2021)

Información: The One And Only (24 cap) (Epoca Romance) subt

Géneros: Drama, Romance

Elenco: Kim Kyung-nam, Ahn Eun-jin, Park Soo-young, Kang Ye-won, Go Doo-shim, Jang Hyun-sung, Do Sang-woo, Lee Bong-ryeon, Seo Yeon-Woo, Jang In-sub, Ahn Chang-hwan, Choi Young-woo, Lee Soo-mi, Yoon Bo-ra, So Hee-jung, Kim Su-hyung, Lee Hang-Na, Joo In-young, Kim Byung-choon, Kim Jung-Hwan, Jang Seo-won, Han Kyu-won, Han Gun-yoo

Estudios: JTBC, jTBC (KR)

Sinopsis: An emotional romance drama about three terminally ill women who meet at a hospice. They decide that before they die, they want to take down one bad guy before they go – but in their attempt to take down "just one person," they wind up meeting the most valuable person of their lives.

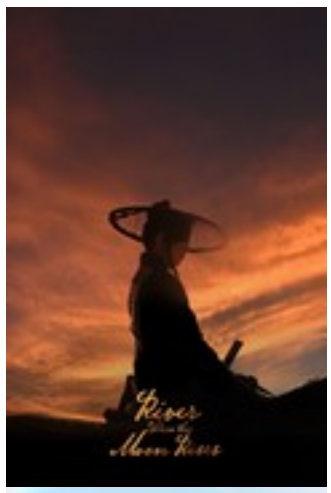

El Río Donde Sale La Luna (2021)

Información: River Where The Moon Rises [2020] (20 cap) (Romance Epoca)

Géneros: Drama, Romance, History, War

Elenco: Kim So-hyun, Ji Soo, Na In-woo, Kim Pub-lae, Son Woo-hyuk, Park Sang-hoon, Ki Eun-se, Hwang Young-hee, Lee Hae-young, Kim Dong-young, Yoon Joo-man, Cho Tae-Kwan, Kim Hee-jung, Ryu Ui-hyun, Moon Jin-seung

Estudios: KBS 2, KBS2 (KR), KBS2

Sinopsis: Nacida como princesa y criada como soldado, Pyeong Gang es una mujer con grandes sueños y ambiciones ilimitadas. Decidida a convertirse en la primera emperatriz de Goguryeo, Pyeong Gang no se detendrá ante nada para hacer realidad su sueño. Inteligente y sensata, Pyeong Gang es muy consciente de los obstáculos que se interponen en su camino y es más que capaz de superarlos. Con una planificación meticulosa, se propone hacer realidad su sueño. Pero las cosas dan un giro inesperado el día que conoce a On Dal.

Scripting Your Destiny (2021)

Información: Scripting Your Destiny (10 cap) (Romance) subt

Géneros: Fantasy, Drama

Elenco: Ki Do-hoon, Jeon So-nee, Kim Woo-seok

Estudios: TVING

Sinopsis: The story of the god Shin Ho Young, who writes the life of a man, and the man living this life, the screenwriter Doram Guo Chae Kyung.

She is the One (2021)

Información: She is the One (24 cap) (Romance)

Géneros: Drama, Romance

Elenco: Pei Zitian

Estudios: Youku, Viki

Sinopsis: A groom hiding his identity and a fake bride who replaced her older sister. In this emotional cat-and-mouse game they were caught by each other and no one managed to escape.

Really Meet Love That Day (2021)

Información: Really Meet Love That Day [2021] (40 cap) (Romance)

Géneros: Drama, Romance

Estudios: Hunan TV, Hunan TV (CN), Mango TV

Sinopsis: Li Tian Zhen, a newcomer in the workplace with the dream of an architect, and the talented designer Meng Yan grows together and realizes the dreams of their career and life.

El juez diabólico (2021)

Información: El Juez Diabolico (16 cap) (Romance policiaca abogados) subt

Géneros: Crime, Thriller, Mystery

Elenco: Jang Young-nam, Baek Hyun-jin, Ahn Nae-sang, Ji Sung, Kim Min-jung, Park Gyu-young, Park Jin-young, Kim Jae-kyung

Estudios: tvN, tvN (KR)

Sinopsis: En un futuro cercano distópico, un enigmático juez castiga a los más privilegiados en juicios retransmitidos en directo donde los espectadores dictan el veredicto.

My Little Happiness (2021)

Información: My Little Happiness [2020] (28 cap) (Romance) subt

Géneros: Drama, Comedy, Romance

Elenco: Huang Yilin, Fu Weilun

Estudios: WeTV, Tencent Video

Sinopsis: The plot tells the story of love between a lawyer trainee and a surgeon, which reunites in a few years. They become colleagues and part-time neighbors. Tsun's mother, Jun, arranged for her to leave the country to study economics in the hope that she would be able to settle abroad. However, Tsun Jun, who wants to become a lawyer, secretly returns to the country to be interviewed and start working as an intern in a law firm. To her surprise, her first and biggest obstacle is none other than her childhood friend Wen Shaoqin. To complete the internship smoothly, Tsun Rung enters the battle of minds with Wen Shaoqing.

Miss The Dragon (2021)

Información: Miss The Dragon [2021] (36 cap) (Fantasia Romance Epoca) subt

Géneros: Action & Adventure, Drama

Elenco: 王⊠棣, 楊之楹, Zhan Yu

Estudios: Tencent Video, WeTV

只是⊠婚的关系 (2021)

Información: Once We Get Married (2021) (24 cap) (Romance)

Géneros: Drama, Comedy, Romance

Elenco: Wang Yuwen

Estudios: WeTV, Tencent Video

Sinopsis: To buy a couture wedding dress for a customer, fashion buyer Gu Xixi sneaks into a high-end party where she meets president Yin Sichen, with a series of lies and becomes his contracted wife. Will Xixi be able to achieve her dreams?

So I Married an Anti-fan (2021)

Información: So I Married an Anti Fan (16 cap) (Romance)

Géneros: Drama, Comedy, Romance

Elenco: Choi Tae-joon, Choi Soo-young, Hwang Chan-sung, Han Ji-An, Kim Min-gue

Estudios: Naver TV, Viki, NAVER TV, iQiyi

Sinopsis: K-pop star Hoo Joon and an anti-fan magazine reporter, Lee Geun Young, start living together by chance and unfold a thrilling romantic love story.

Peach of Time (2021)

Información: Peach Of Time (2021) (Romance, Yaoi, Juvenil) (10 Cap)

Géneros: Mini-Series, Drama, Romance

Elenco: Choi Jae-hyun, Karn Kritsanaphan, Sittichok Pueakpoolpol, Jung Ae-yeon

Estudios: WeTV, Tencent Video

Sinopsis: Peach, a 22-year old Thai boy, takes a daring step in his life and decides to fly to Korea to meet his online Korean friend, Yoon Oh. Everything seems perfect for Peach. He finally realized his dream! On top of that, as he stays in his friend's house, the two can finally be together. But something just doesn't seem right. Sung Suk, Yoon Oh's mother, seems to be cautious and reserved in Peach's presence. She is harsh with her son and Peach soon realizes that the two do not get along well. Willing to help his friend, Peach takes matters in his own hands and tries to mend the strained relationship. He just wants Yoon Oh to be happy... and if he can make it happen, he will! But what is that weird feeling in Peach's heart? Does he like Yoon Oh...? Peach's world crumbles one day when he learns that Yoon Oh.. had died in an accident two weeks before!

Unforgettable Love (2021)

Información: Unforgettable Love (2021) (22 cap) (Romance)

Géneros: Family, Drama, Comedy, Romance

Elenco: Sheng Huizi, Yu Yijie, Wei Zheming, Shi Qingyan, Lennon Sun

Estudios: Mango TV

Sinopsis: 「He Qiao Yan is the CEO of Heshi Group. Qin Yi Yue is a child psychologist. Thanks to her careful care, she gradually heals the lonely and indifferent father and son of the He family. 」Based on the novel of the same name by Qin Ye.『

Feng Jun Zheng Dang Shi (2021)

Información: A conocerte (12 cap) (Romance Epoca)

Géneros: Drama, Romance, History

Elenco: Zhu Lilan

Estudios: WeTV, Tencent Video

Sinopsis: The costume drama tells the story of a daughter of a prefect who was rescued and raised by a genius doctor after a disaster. The tsundere girl Oolong had to marry the wealthy and stupid young master Lin Qinglan, and so the married life of the couple began. Their fake marriage eventually cultivated into true love.

Check Out the Event (2021)

Información: Check Out The Event (4 Cap) (Romance Juvenil) (subt)

Géneros: Drama, Romance

Estudios: MBC, MBC (KR)

Sinopsis: Check Out the Event follows the emotional journey that will unfold when two former lovers pretend to be together to head on a couple's trip they won at an event.

Bulgasal (2021)

Información: Bulgasal Immortal Souls [2022] (Fantasía Romance Epoca) [Caps.16]

Géneros: Fantasy, Drama, Thriller, Romance

Elenco: Lee Jin-uk, Kwon Na-ra, Lee Joon, Gong Seung-yeon, Jung Jin-young, Park Myung-shin, Kim Woo-seok

Estudios: tvN, tvN (KR)

Sinopsis: Un hombre inmortal que carga con una maldición desde que nació está determinado a vengarse, recuperar su alma y terminar con un conflicto que lleva 600 años.

Fly Again (2021)

Información: Fly, Again (Musical, Drama) (2021) (10 Cap)

Géneros: Drama, Romance, Musical

Elenco: Chae Hyung-won, Kim Myung-ji

Estudios: Kakao TV, Viki

Sinopsis: A high-teen growing musical drama in which young people gathered at the prestigious Hanbit Arts High School's K-POP club 'Villains', find dreams and friendships in the process of blood, sweat, and tears toward their dream stage.

Heartbeat Broadcasting Accident (2021)

Información: Heartbeat Broadcasting Accident (2021) (Negocios, Romance) (10 Cap)

Géneros: Fantasy

Estudios: YouTube, NAVER TV

Sinopsis: An office drama in the fantasy genre in which Yun And So, a young girl of about twenty, starts working on an online trading platform. She will face challenges in both work and love as she finds herself in the middle of a love struggle between her first love Cha Sung Woo and her longtime friend Kwon Hyuk.

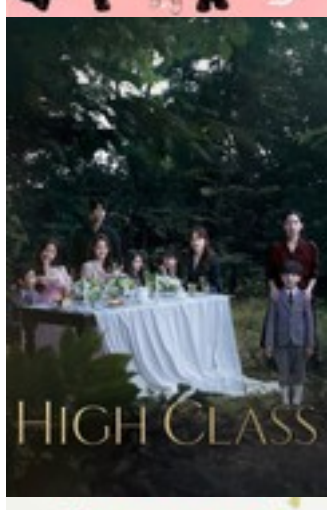

High Class (2021)

Información: High Class (2021) (Drama, Suspenso, Misterio) (16 Cap)

Géneros: Drama, Crime, Thriller, Mystery

Elenco: Cho Yeo-jeong, Park Se-jin, Ha Jun, Kim Ji-soo, Kim Young-jae, Kim Nam-hee, Kim Ji-yu, Lee Chae-min, Park So-yi, Choi Sung-joon, Woo Hyun-zoo, Yoon In-jo, Lee Jung-yeol, Lee Ga-eun, Seo Jung-yeon, Kwon Hyuk

Estudios: tvN, tvN (KR)

Sinopsis: A dangerous and secret mystery suspense drama about the lies and hypocrisy hidden underneath the veil of Korea's top 0.1% of women and their seemingly perfect lives.

El amor es como el chachachá (2021)

Información: Hometown Cha Cha Cha (2021) (16 Cap) (dobl)

Géneros: Comedy, Romance

Elenco: Kim Seon-ho, Shin Min-a, Lee Sang-yi, Jo Han-chul, Kang Hyung-suk, Kim Young-ok, Lee Bong-ryeon, Cha Cheong-hwa, Kim Joo-yeon, Yoon Seok-hyun, Kim Min-seo, Ki Eun-yoo, Park Ye-young, Kim Hyun-woo, Gong Min-jeung, Seo Sang-won

Estudios: tvN, tvN (KR)

Sinopsis: Una dentista deja la gran ciudad para abrir un consultorio en un pequeño pueblo costero donde conoce a un hombre encantador que es, en todo sentido, lo opuesto a ella.

Inspectora Koo (2021)

Información: Inspector Koo (2021) (Drama) (12 Cap)

Géneros: Comedy, Action, Thriller, Mystery

Elenco: Lee Young-ae, Kim Hye-jun, Baek Sung-chul, Kim Hae-sook, Kwak Sun-young, Lee Hong-nae, Bae Hae-sun, Jung Suk-yong, Choi Dae-chul, Jo Hyun-chul, Choi Young-joon

Estudios: JTBC, jTBC (KR)

Sinopsis: Una solitaria expolicía vuelve al juego como investigadora de seguros y busca pistas en escenas minuciosamente montadas por un asesino en serie muy cercano a su mundo.

Imitation (2021)

Información: Imitation (12 Cap) (subt)

Géneros: Drama, Comedy, Romance, Musical

Elenco: Lee Jun-young, Park Ji-yeon, Kang Chan-hee, Jeong Yun-ho, Choi Jong-ho, Choi San, Park Seong-hwa, Kim Min-seo, Jung Ji-so, Shin Soo-Ho

Estudios: KBS 2, KBS2 (KR), KBS2

Sinopsis: Ma Ha is a member of girl group Teaparty. The other members are Ri Ah and Hyun Ji. Since their debut, they haven't achieved much success. Ma Ha has received some attention due to her resemblance to popular singer Ri-Ma.Teaparty then takes part in a reality TV program, involving popular idol groups participating in sporting events. Ma Ha wants to catch the attention of viewers. Meanwhile, Kwon Ryuk is member of popular boy band Shax. He is well liked and is good at singing, dancing, and acting. He is also focused on maintaining his success. He doesn't like Ma Ha, who imitates the appearance of popular singer Ri Ma. During the TV program, Hyuk from boy band Shax gets injured due to Ma Ha. Kwon Ryuk bursts out with anger at Ma Ha. She also receives hate from other people. Ma Ha doesn't want to see Kwon Ryuk anymore, but they cross paths on TV programs and while performing in a drama series.

Let Me Be Your Knight (2021)

Información: Let Me Be Your Knight (2022) (Romance, Comedia, Musical) (12 Cap)

Géneros: Drama, Comedy, Romance, Musical

Elenco: Jung In-sun, Lee Jun-young, Yoon Ji-sung, Kim Dong-hyun, Seo Hye-won, Ha Young, Park Ji-won

Estudios: SBS, SBS (KR)

Sinopsis: Yoon Tae In es el líder del grupo ídolo "LUNA". Sufre de sonambulismo. Para curar su dolencia en secreto, un médico falso comienza a vivir con él. In Yoon Joo trabaja como guía turística. Su sueño es algún día comprar su propia casa. Ella se involucra en un incidente y comienza a vivir como una doctora falsa con los 5 miembros de Luna: Yoon Tae In, Lee Shin, Kim Yoo Chan, Woo Ga On y Seo Woo Yeon. -wikidrama

Lost (2021)

Información: Lost (2021) (Drama) (16 Cap)

Géneros: Drama, Romance

Elenco: Ryu Jun-yeol, Jeon Do-yeon, Park Byung-eun, Park Ji-young, Kim Hyo-jin, Park In-hwan, Yoo Su-bin, Son Na-eun, Yang Dong-geun, Kang Ji-eun, Oh Kwang-rok, Kang Hyung-suk, Kim Ji-hye

Estudios: JTBC, jTBC (KR)

Sinopsis: Lost tells the story of average people who realize they haven't become anything throughout their lives and try their best to see the spotlight. Boo Jung is a woman in her 40s who feels lost and as if she wasn't able to amount to anything. Kang Jae is a young man who becomes afraid of himself out of fear that he won't be able to become anything.

Lovers of the Red Sky (2021)

Información: Lovers of the Red Sky (2021) (Histórico, Romance, Fantasía) (16 Cap)

Géneros: Fantasy, Drama, Romance, History

Elenco: Kim You-jung, Ahn Hyo-seop, Gong Myoung, Kwak Si-yang, Ko Kyu-pil, Jo Sung-ha, Hong Jin-gi, Moon Sook, Choi Kwang-il, Jung Young-ki, Jang Hyun-sung, Yoon Sa-bong, Kim Kwang-kyu, Ri Min, Yang Hyun-min, Song Won-seok, Lee Sang-woon, Park Jung-hak, Choi Seung-hoon

Estudios: SBS, SBS (KR)

Sinopsis: ¿Puede Dios hacer que el hombre de tus sueños caiga del cielo tan fácilmente? Hong Chun Gi es la única pintora femenina en Joseon que entra en el palacio y comparte las líneas de amor con un astrónomo ciego y entusiasta de las artes Gran Príncipe Anpyeong, tercer hijo del Rey Sejong. La madre de Hong Chun Gi una vez oró a los cielos para enviar a un pretendiente para que su hija se casara, y un día cuando un sorprendentemente hermoso joven cae del cielo justo delante de ella, ella cree que ha sido enviado desde el cielo sólo para ella. El joven, llamado Ha Ram, está casi ciego debido a un accidente durante una ceremonia de lluvia, y sólo puede ver el color rojo. Tiene una posición en el palacio como astrónomo, y después de conocer a Hong Chun Gi, descubre que hay un misterio más grande alrededor de sus ojos. -wikidrama

One Ordinary Day (2021)

Información: One Ordinary Day (2021) (Crimen, Misterio) (8 Cap)

Géneros: Drama, Crime, Action, Mystery

Elenco: Kim Soo-hyun, Cha Seung-won, Kim Shin-rock, Kim Hong-pa, Kim Sung-kyu, Yang Kyung-won, Seo Jae-hee

Estudios: Coupang Play, friDay Video

Sinopsis: Kim Hyun Soo es un estudiante universitario común, pero es acusado de asesinato por un error de la noche a la mañana y su vida desciende a un pozo sin fondo. Shin Joong Han es un abogado de tercera categoría. Apenas logró aprobar el examen de la barra. Shin Joong Han nunca ha sido genial en nada, pero es el único que intenta ayudar a Kim Hyun Soo. Desde que conoció a Kim Hyun Soo, Shin Joong Han se enfrenta a un sistema legal cruel. -wikidrama

Peng (2021)

Información: Peng (2021) (Romance) (10 Cap)

Géneros: Romance

Elenco: Yoon So-hee, Choi Won-myung, Lee Seung-il, Kim Hyun-jin

Estudios: Watcha, watcha

Sinopsis: 30-year-old Go Sa Ri is trying to start over. Unlike in her twenties, when she lived as if she was imprisoned, she decides to live freely in her thirties. She faces a difficult situation when her ex-boyfriend Jung Woo Sang (younger than her), her best friend, her boss and a fearless model boyfriend simultaneously try to win her over.Pi Yoon Won is a talented media artist who owns his own gallery and cafe. He has feelings for Go Sa Ri, with whom they were friends in their youth.Ki Sung Jae is the CEO of the fashion brand where Go Sa Ri works. The perfect guy both externally and internally. He shows warmth in his actions towards Go Sa Ri, although at times he seems cold.Yong Ha Rim is a young guy who is not afraid to express his feelings. He works as a model and meets Sa Ri at a club.Du Ru Mi is a model who is always straightforward and confident, always ready to take the initiative when a handsome guy appears. She is a person who is very loyal to her friends.

One the Woman (2021)

Información: One the Woman (2021) (Drama, Romance, Comedia) (16 Cap)

Géneros: Drama, Comedy, Romance

Elenco: Lee Sang-yoon, Song Won-seok, Jeon Gook-hwan, Na Young-hee, Jo Yeon-hee, Shin Seo-woo, Ye Soo-jung, Kim Won-hae, Park Jeong-hwa, Hwang Young-hee, Kim Do-yeon, Lee Kyu-bok, Kim Jae-young

Estudios: SBS, SBS (KR)

Sinopsis: Jo Yeon Joo es una fiscal corrupta. Debido a un caso, pierde la memoria. Ella comienza a vivir como la nuera Kang Mi Na de una familia chaebol, que se parece a Jo Yeon Joo. Mientras tanto, Han Seung Wook es hijo de una familia chaebol. No ha superado su primer amor. Se involucra con Jo Yeon Joo, quien perdió la memoria. -wikidrama

Aquel verano inolvidable (2021)

Información: Our Beloved Summer (Aquel año nuestro) (Juvenil Comedia Romance) (16 cap) dobl

Géneros: Family, Drama, Comedy, Romance

Elenco: Choi Woo-shik, Kim Sung-cheol, Roh Jeong-eui, Ahn Dong-goo, Park Won-sang, Seo Jung-yeon, Park Jin-joo, Cha Mi-kyung, Jo Bok-rae, Jeon Hye-won, Lee Seung-woo, Heo Jun-seok, Park Yeon-woo, Park Do-wook

Estudios: SBS, SBS (KR)

Sinopsis: Años después de filmar un documental en la escuela que se volvió viral, dos examantes enemistados vuelven a estar frente a cámara... y frente a frente.

Romanced (2021)

Información: Romanced (2021) (Drama, Romance) (8 Cap)

Géneros: Romance, Mystery

Elenco: Kim Jae-won

Sinopsis: A quirky and provocative secret romance set in the theatre. A play based on a revenge plot is in progress with both leads keeping their true identities under wraps.

School 2021 (2021)

Información: School 2021 (2021) (Drama-Escolar-Romance-Comedia-Juvenil) (16 Cap)

Géneros: Drama, Romance

Elenco: Kim Yo-han, Choo Young-woo, Hwang Bo-reum-byeol, Kim Kang-min

Estudios: KBS 2, KBS2 (KR), KBS2

Sinopsis: La historia de estudiantes que asisten a una escuela secundaria especializada y persiguen sus propios sueños en lugar de ir a la universidad. Profundizará en cómo estos estudiantes aprenden sobre el amor, la amistad, las cosas que les gustan en comparación con las cosas en las que son buenos y cómo crecen en un ambiente intenso. Gong Ki Joon es un estudiante trabajador que trabaja y estudia al mismo tiempo y logra el trabajo de sus sueños después de aprender sobre el amor y la amistad. Jeong Young Joo es un estudiante transferido con una historia oculta y una conexión pasada con Gong Ki Joon.

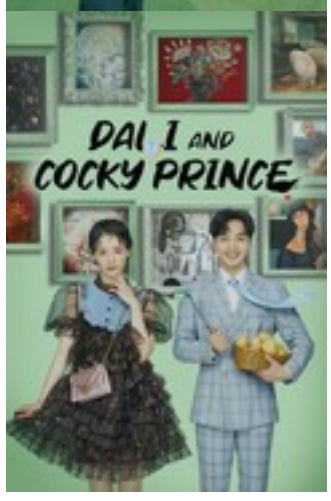

Dali y el príncipe arrogante (2021)

Información: Dali and Cocky Prince (2021) (16 Cap) (Romance Comedia)

Géneros: Drama, Comedy, Romance

Elenco: Park Gyu-young, Kim Min-jae, Kwon Yul, Hwang Hee, Hwang Bo-ra, Jang Gwang, Woo Hee-jin, Ahn Se-ha, Song Ji-won, Lee Jae-woo, Ahn Gil-kang, Seo Jung-yeon, Lee Je-yeon

Estudios: KBS 2, KBS2 (KR), KBS2

Sinopsis: Una experta en libros se alía con un experto en negocios para salvar un museo en problemas, y destapan la conspiración que se oculta bajo la superficie...

Shadow Beauty (2021)

Información: Shadow Beauty (2021) (Suspenso-Misterio-Juvenil) (13 Cap)

Géneros: Drama, Romance

Elenco: Choi Bo-min, Shim Dal-ki, Yang Hong-seok

Estudios: Kakao TV

Sinopsis: Because of her looks, Goo Ae Jin is bullied at school and even insulted by strangers. But after school, she leads a secret life: with heavy makeup and hours of photo editing, she lives as Genie, a social media star with 770K followers. While Goo Ae Jin is toeing the line between her true self and Genie, what will happen when a boy from school discovers her secret?

Red Sleeve (2021)

Información: The Red Sleeve (2022) (Drama, Romance, Histórico) (21 Cap)

Géneros: Mini-Series, Drama, Romance, History

Elenco: Lee Se-young, Lee Jun-ho, Kang Hoon, Lee Deok-hwa, Jang Hee-jin, Kang Mal-geum, Park Ji-young, Cha Mi-kyung, Oh Dae-hwan, Kim Kang-min, Jang Hye-jin, Lee Min-ji, Kwon Hyun-bin, Moon Jung-dae, Yoon Hyo-sik

Estudios: MBC, MBC (KR)

Sinopsis: Red Sleeve tells the record of a royal court romance between the King of Joseon who believes his duty is to his country first above love, and a court lady who wants to protect the life she has chosen.

Work Later, Drink Now (2021)

Información: Work Later, Drink Now (2021) (Drama-Comedia) (12 Cap)

Géneros: Drama, Comedy

Elenco: Lee Sun-bin, Choi Si-won, Jeong Eun-ji, Han Seon-hwa, Yoo In-young, Joo Eo-jin

Estudios: TVING, tvN (KR)

Sinopsis: A full-fledged authentic drama depicting the daily lives of three women who believe every day should end with a drink.

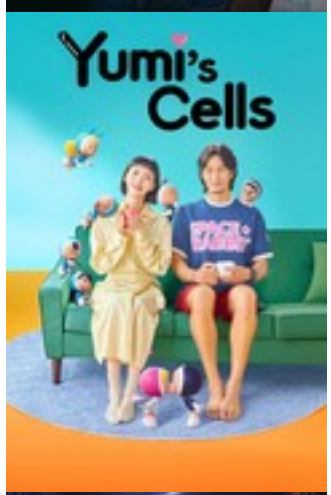

Las Células De Yumi (2021)

Información: Yumi's Cells (Romance, Comedia, Animación) (2021) (14 Cap)

Géneros: Drama, Comedy, Animation, Romance

Elenco: Kim Go-eun, Ahn Bo-hyun, Choi Min-ho, Miram, Jung Soon-won, Joo Jong-hyuk, Park Jin-young

Estudios: tvN, TVING

Sinopsis: Kim Yu-mi es una oficinista común y corriente, es una mujer soltera quien no es buena para expresar sus sentimientos y cuyas células de amor están en estado de coma después de una relación fallida. Yu-mi tiene células en su cerebro que representan diferentes emociones como el amor, la violencia, la racionalidad, lo bueno y lo malo. Estas diminutas células de su cerebro trabajan activamente para ella y se ocupan de sus emociones y problemas. A través de sus relaciones y su trabajo Yu-mi dejará la incomodidad y crecerá como persona mientras encuentra la felicidad en su vida diaria. Junto a ella, están sus compañeros de trabajo Ku Woong, un desarrollador de juegos que piensa con el simple algoritmo de "sí o no" y quien tiene una personalidad sencilla y honesta. Ruby, una joven adorable y enérgica que sabe cómo cuidar de la gente que la rodea y Seo Sae-i, una mujer con ambición y quien genera los celos de los demás. Todos ayudarán a su manera a revivir sus células de amor de Yu-mi.

Twelve Legends (2021)

Información: Twelve Legends (32 cap) (Romance Fantast) subt

Géneros: Drama, Sci-Fi & Fantasy

Elenco: 古力娜扎, 劉以豪, 刘⊠, 谷嘉⊠, 周峻⊠, Zhang Qiaoer, 楊之楹, Yusi Chen, ⊠恩熙, 邊程, Larina Zhang, 魏哲⊠

Directores: jinsukryang

Estudios: Youku

The World of My 17 (2020)

Información: Girl's World [2020] (Romance Juvenil) (12 Cap)

Géneros: Comedy, Romance

Elenco: Choi Ye-won, Hwang Bo-reum-byeol, Kim Do-ah, Han Chae-kyung, Ryeoun, Kwon Hyun-bin

Estudios: VLIVE, NAVER TV, YouTube, V LIVE

Sinopsis: The World of My 17 tells the story of four high school girls and their struggles, disappointments, and precious memories as they grow together, learning to become true friends for one another.

Rent-a-Girlfriend (2020)

Información: Girlfriend (2020) (Romance, Drama) (36 cap)

Géneros: Drama, Comedy, Animation, Anime, Romance

Elenco: Shun Horie, Sora Amamiya, Aoi Yuuki, Rie Takahashi, Nao Touyama, Masayuki Akasaka, Yukari Nozawa, Gakuto Kajiwara, Yu Serizawa, Sayuri Sadaoka

Estudios: MBS, MBS (JP), TBS, CBC, Tulip Television, SBC, BSN, tys, NBC, HBC, RKK, i-Television, SBS, IBC, BSS, MRO, OBS, TUF, RSK, TUY, tbc, RKB, KUTV, RBC, UTY, RCC, MRT, ATV, MBC

Sinopsis: Kazuya Kinoshita es un joven universitario de 20 años que tras conseguir novia, pudo besarla, ¡pero lo dejó tras solo un mes! "Maldita sea, no quiero tener que volver a pasar por eso". Desesperado, recurre a un método muy particular para tener por fin una cita: solicitar una novia de alquiler. Cuando llega al punto de encuentro le espera una chica: "Eres Kazuya, ¿verdad?". Es una chica preciosa de pelo negro y largo que le sonríe con ternura. La chica es Chizuru Mizuhara. ¡Y de esa cita de alquiler nace algo real! Una comedia romántica repleta de amor y emoción da comienzo.

El zorro de nueve colas (2020)

Información: Tale of the nine tailed (2020) (Fantasia Romance) (16 Cap)

Géneros: Fantasy, Drama, Comedy, Adventure, Action, Romance, Mystery

Elenco: Kim Yong-ji, Jo Bo-ah, Kim Bum, Hwang Hee, Jung Si-yul, Ryu Kyung-soo, Kim Soo-jin, Woo Hyun-jin, Kim Na-hyun, Kang Na-eon, Kim Jung-nan, Ahn Gil-kang, Ha Do-kwon, Kim Ju-young, Han Gun-yoo, Lim Ji-ho, Lee Tae-ri, Uhm Hyo-seop, Jung Yi-seo, Kim Kang-min, Ju Seok-tae

Estudios: tvN, tvN (KR)

Sinopsis: Una productora de televisión descubre un mundo sobrenatural cuando conoce a una antigua deidad que ha pasado siglos buscando a su amante perdida.

Old School Intern (2020)

Información: Kkondae Intern [2020] (12 Cap) (Comedia)

Géneros: Drama, Comedy

Elenco: Kim Eung-soo, Park Ki-woong

Estudios: MBC Drama, MBC (KR), MBC, wavve

Sinopsis: Fresh out of school, Ka Yul Chan lands a job where his innovative ideas are squashed by a rigid, ‘old school' type of manager. Completely frustrated, he quits and goes on to success at another company, eventually becoming the chief of the sales and marketing. One day, he gets a new senior-aged intern, who is none other than his stodgy old boss.

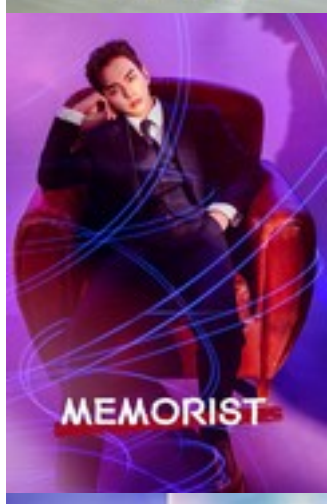

Memorist (2020)

Información: Memorist (2020) (Policiaca Romance) (16 Cap)

Géneros: Fantasy, Crime, Thriller, Mystery

Elenco: Lee Se-young, Jo Sung-ha, Go Chang-seok, Yoon Ji-on, Jun Hyo-seong

Estudios: tvN, tvN (KR)

Sinopsis: Detective Dong Baek has the supernatural ability to read people's memories, when he touches them. Armed with this power, he tackles a mysterious serial murder case.

Amor en la ciudad (2020)

Información: Lovestruck In The City (2020) (Drama, Romance) (17 Cap)

Géneros: Drama, Romance

Elenco: Ji Chang-wook, Kim Ji-won, Ryu Kyung-soo, Kim Min-seok, Choi Min-ho, Hong Su-zu

Estudios: Kakao TV

Sinopsis: En una noche de verano junto al mar, una mujer poco convencional le roba el corazón. De vuelta en Seúl, el apasionado arquitecto se propone reencontrarla a como dé lugar.

Extracurricular (2020)

Información: Extracurricular [2020] (Accion) (10 Cap)

Géneros: Drama, Crime

Elenco: Kim Dong-hee, Jung Da-bin, Park Ju-hyun, Nam Yoon-su, Kim Yeo-jin, Park Hyuk-kwon

Estudios: Netflix

Sinopsis: Un estudiante modelo comete un delito para ganar dinero junto con sus amigos y conocidos que involuntariamente se involucran en dicha situación.

Revolución del Amor (2020)

Información: Love Revolution (2020) (Romance Juvenil) (30 Cap)

Géneros: Drama, Comedy, Romance

Elenco: Park Ji-hoon, Lee Ruby, Jung Da-eun

Estudios: Kakao TV

Sinopsis: Cuenta la historia del romance único de adolescentes que experimentan el amor, la amistad y el caos de la escuela secundaria. La historia se centrará en Gong Joo Young, un estudiante adorable que se enamora a primera vista de la popular y reservada Wang Ja Rim. Siendo su amor por Wang Ja Rim inquebrantable, el confiado y alegre Gong Joo Young no se avergüenza de sus sentimientos y está decidido a ganar su corazón, pase lo que pase. Sin embargo, a pesar de su naturaleza gentil y dulce cuando se trata de amor, Gong Joo Young también es un amigo leal que muestra un lado más difícil y maduro cuando sus amigos necesitan ayuda.

Kiss Goblin (2020)

Información: Kiss Goblin (12 Cap) (Comedia Romance) mini capitulo

Géneros: Fantasy, Drama, Comedy, Romance

Elenco: Bae In-hyuk, Jeon Hye-won, Lee Jung Min, Jang Eui-soo, Lee Se-hee, Moon Ji-yong

Estudios: Naver TV, NAVER TV

Sinopsis: "To become a human, you have to kiss ten humans". It is the sweet and dangerous romance of a goblin who wants to become a human and a woman who hates humans.

Toque (2020)

Información: Touch (2020) (16 cap) (Comedia Romance)

Géneros: Comedy, Romance

Elenco: Joo Sang-wook, Kim Bo-ra, Lee Tae-Hwan

Estudios: Channel A, Channel A (KR)

Sinopsis: Un popular maquillador, conocido por su interminable búsqueda de la perfección, Cha Jung Hyeok (Joo Sang Wook,) estaba en la cima de su profesión. Pero el destino, al parecer, no le dejaría quedarse allí por mucho tiempo. Actualmente desempleado y ahogado en deudas, Jung Hyeok está desesperado por encontrar una salida a esta miserable situación; pero no es el único. La aspirante a ídolo durante los últimos diez años, Han Soo Yeon (Kim Bo Ra) está desesperada por finalmente conseguir su gran oportunidad. Pensando que es ahora o nunca, acepta participar en un programa de audición de ídolos, pero no logra ser seleccionada. Eliminada del programa, Soo Yeon se pregunta si este es realmente el camino que está destinada a tomar en la vida.

18 Again (2020)

Información: 18 Again [2020] (Romance fantasia) (16 cap)

Géneros: Fantasy, Comedy, Romance

Elenco: Kim Ha-neul, Yoon Sang-hyun, Lee Do-hyun, Kim Yoo-ri, Wi Ha-joon, Kim Gang-hyun, Lee Mi-do, Roh Jeong-eui, Ryeoun, Lee Byung-Joon, Choi Bo-min, Hwang In-youp, Oh So-hyun, Ryu Da-in, Lee Ki-woo, Ahn Nae-sang, Jang Hyuk-jin, Kim Yoon-hye, Ko Eun-min, Yang Dae-hyeok

Estudios: JTBC, jTBC (KR)

Sinopsis: Jung Da Jung está casada con Hong Dae Young de 37 años. Tienen un hijo y una hija de 18 años. Jung Da Jung trabaja duro como locutora novata y tiene un corazón cálido. Ella está completamente harta de su marido y ya no puede tratar con él. Hong Dae Young fue despedido de su trabajo y su familia lo desprecia. Jung Da Jung le entrega papeles de divorcio. Mientras tanto, Hong Dae Young se ve a sí mismo como un hombre de mediana edad desempleado que se arrepiente de su vida. En ese momento, su cuerpo se transforma en el de una persona de 18 años, mientras que su mente sigue siendo la de su yo de 37 años. En su adolescencia, Hong Dae Young fue un excelente jugador de baloncesto y también popular. Ahora, con su cuerpo recuperado de 18 años, cambia su nombre a Go Woo Young y comienza a vivir una nueva vida. -wikidrama

Belleza verdadera (2020)

Información: True Beauty (16 Cap) subt

Géneros: Drama, Comedy, Romance

Elenco: Mun Ka-young, Cha Eun-woo, Hwang In-youp, Park Yoo-na

Estudios: tvN, tvN (KR)

Sinopsis: Una chica de secundaria alcanza la fama de chica guapa en su escuela después de dominar el arte del maquillaje a través de YouTube.

Está bien no estar bien (2020)

Información: Esta bien no estar bien (It´s ok to not be ok) (16 cap) (Romance) subt

Géneros: Drama, Comedy, Romance

Elenco: Kim Soo-hyun, Seo Ye-ji, Park Gyu-young, Oh Jung-se, Kim Joo-hun, Jang Young-nam, Kang Ki-doong, Park Jin-joo

Estudios: tvN, tvN (KR)

Sinopsis: El cruce de las vidas de una escritora de libros infantiles antisocial y un abnegado asistente psiquiátrico abre el camino menos pensado hacia la sanación emocional.

Hospital Playlist (2020)

Información: Hospital Playlist (2020) (Medicina) [12 Cap.]falta 5 y 6

Géneros: Drama, Comedy, Romance

Elenco: Yoo Yeon-seok, Jung Kyung-ho, Jeon Mi-do, Kim Hae-sook, Kim Joon-han, Kim Kap-soo, Ahn Eun-jin, Jung Moon-sung, Kwak Sun-young, Kim Joon, Ha Yoon-kyung, Moon Tae-yu, Bae Hyun-sung, Choi Young-joon, Kim Soo-jin

Estudios: tvN, tvN (KR)

Sinopsis: Hospital Playlist nos cuenta de forma divertida y emotiva la vida de 5 exitosos médicos que se conocieron tras ingresar a la misma universidad en 1999; ahora trabajan en el mismo hospital, son grandes amigos y tienen una banda llamada MiDo FaLaSol. Esta interesante historia nos adentra tanto en su amistad, como en el día a día de ellos, otros médicos, enfermeras y pacientes del Hospital Yulje.

A Piece of Your Mind (2020)

Información: A Piece of Your Mind (12 cap) (Romance) subt

Géneros: Drama, Romance

Elenco: Jung Hae-in, Chae Soo-bin, Lee Ha-na, Kim Sung-kyu, Park Ju-hyun

Estudios: tvN, tvN (KR)

Sinopsis: "A Piece of Your Mind" cuenta la historia de romance entre Moon Ha Won y Han Seo Woo. Ha Won es un programador de IA y es el fundador de M&H; Company, es una persona constante con buen corazón. Mientras tanto, Han Seo Woo trabaja como ingeniera de grabación de música clásica, su vida es inestable sin una familia o casa, pero es una persona positiva. -wikidrama

A la caza de espíritus malignos (2020)

Información: A la caza de espiritus malignos (2 temp) (Accion fantastica) subt

Géneros: Horror, Fantasy, Drama, Adventure, Action, Mystery

Elenco: Ahn Suk-hwan, Yu Jun-sang, Jo Byeong-kyu, Kim Se-jeong, Yeom Hye-ran, Ok Ja-yeon, Kang Ki-young, Yoo In-soo, Kim Hi-eora, Jin Seon-kyu, Kim Hyun-wook, Lee Ji-won, Kim Eun-soo, Moon Sook, Lee Chan-hyung, Kim So-ra, Eun Ye-jun, Yoon Joo-sang, Lee Joo-sil, Lee Gyeong-min, Choi Kwang-je, Seo Byeok-jun, Hong Ji-hee, Jung Taek-hyeon, Choi Yoon-young

Estudios: OCN, tvN (KR), tvN

Sinopsis: Empleados de un restaurante de día, cazadores de demonios de noche. Ellos usan sus habilidades especiales para derrotar espíritus malignos que persiguen humanos.

Meow, The Secret Boy (2020)

Información: Meow the secret boy (24 cap) (Romance) subt

Géneros: Fantasy, Comedy, Romance

Elenco: Seo Ji-hoon, Yoon Ye-joo, Kang Hoon, Shin Ye-eun, Kim Myung-soo, Kim Yeo-jin

Estudios: KBS 2, KBS2 (KR), KBS2, Viu

Sinopsis: Hong Jo, Un gato que puede convertirse en un humano de buen corazón para ayudar a sanar las heridas emocionales de su solitario dueño, y Kim Sol Ah, una chica con aspecto de cachorro de veintitantos años que ama a las personas y hace todo lo posible para proteger a quienes la rodean. Sin embargo, está rodeada de personas que le causan angustia, incluido su padre felino y el hombre por el que alberga un amor no correspondido, que siempre parece estar fuera de su alcance. A pesar de su insistencia en que no le gustan los gatos, Kim Sol Ah termina tomando la decisión que le cambia la vida de traer un gato a su casa.

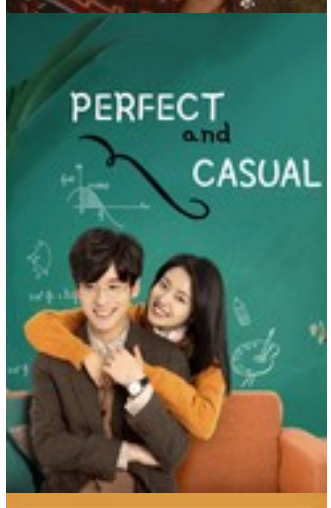

Perfect and Casual (2020)

Información: Perfect And Casual [2020] (24 cap) (Romance) subt

Géneros: Drama, Romance

Elenco: Xu Ruohan, Wei Zheming, Ma Ge, Zhao Luoran, Dai Yunfan

Estudios: Mango TV

Sinopsis: A romantic story between the perfect professor and your average girl.Zhang Si Nian is a professor with an obsessive-compulsive disorder. In the eyes of everyone, he is the definition of perfection - cool, handsome and highly intelligent. Yun Shu is a sunny statistics student. What happens when mister perfect meets miss average?

Sweet Munchies (2020)

Información: Sweet Munchies [2020] (12 cap) (Romance) subt

Géneros: Food, Drama, Comedy, Romance

Elenco: Kang Ji-young, Lee Hak-joo, Yang Dae-hyeok, Kim Soo-jin, Kim Seung-su, Park Sung-joon, Gong Min-jeung, Cho Jae-hyun

Estudios: JTBC, jTBC (KR)

Sinopsis: Park Jin Sung es chef y dirige su propio restaurante de aperitivos a altas horas de la noche, es físicamente atractivo y le encanta cocinar, pero también tiene un secreto. Se involucrará con la productora de programas de televisión Kim Ah Jin.

Sweet First Love (2020)

Información: Sweet First Love [2020] (24 cap) (Romance)

Géneros: Drama, Romance

Elenco: Ren Shihao, Kabby Hui, Zheng Fanxing, Gao Yufei, Xiao Kaizhong

Estudios: WeTV, Tencent Video

Sinopsis: Zhuo Yi Feng perdió a sus padres en un accidente automovilístico a la edad de siete años, y el impacto del accidente hizo que sufriera una pérdida de memoria. La acogió la mejor amiga de sus padres, Su Zi Jie. Allí, conoce a Su Mu Yun, hijo de Su Zi Jie que es dos años menor que ella, que es sobresaliente pero tiene una lengua venenosa.

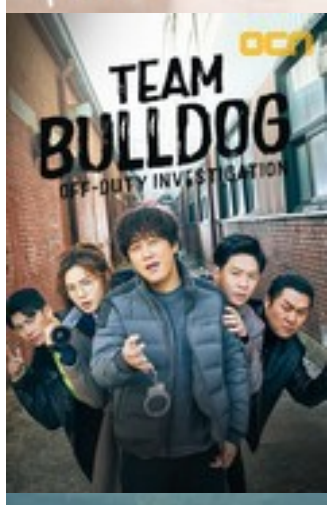

Team Bulldog: Off-duty Investigation (2020)

Información: Team Bulldog Off Duty Investigation [2020] (12 cap) (Romance Accion) subt

Géneros: Drama, Crime, Action

Elenco: Cha Tae-hyun, Lee Sun-bin, Yoon Kyung-ho

Estudios: OCN, OCN (KR)

Sinopsis: Jin Kang Ho is an enthusiastic and effective detective. He tries to catch criminals by any means necessary. He also doesn't get along with other detectives. Kang Moo Young is an enthusiastic PD of a TV investigative program. The program tries to catch criminals that the police could not. Kang Moo Young is upright, but she will take risks to reveal the truth. Jin Kang Ho and Kang Moo Young unexpectedly meet and they begin to cooperate on unsolved cases.

Tell Me What You Saw (2020)

Información: Tell Me What You Saw [2020] (Policiaca) subt

Géneros: Crime, Suspense, Thriller, Mystery

Elenco: Jang Hyuk, Choi Soo-young, Jang Hyun-sung, Lee See-won, Ha Sung-kwang, Eum Moon-suk, Shin Soo-Ho, Yoo Hee-je

Estudios: OCN, OCN (KR)

Sinopsis: An eccentric genius profiler, Oh Hyun Jae who works with a detective with photographic memory, Cha Soo Young and a police chief, Hwang Hwa Young to go after a serial killer who was thought to be dead.

Start-Up (2020)

Información: Startup [2020] (16 cap) (Romantico)

Géneros: Drama, Comedy, Romance

Elenco: Kim Do-wan, Yoo Su-bin, Kim Hae-sook, Kim Joo-hun, Uhm Hyo-seop, Seo Yi-sook, Bae Su-ji, Nam Joo-hyuk, Kim Seon-ho, Kang Han-na, Stephanie Lee

Estudios: tvN, tvN (KR)

Sinopsis: Necesitando ganar $90k para abrir su propio negocio, Seo Dal Mi abandona la universidad y toma un trabajo de medio tiempo. Ella sueña con convertirse en alguien como Steve Jobs. Nam Do San es el fundador de Samsan Tech. Él es excelente con las matemáticas. Comenzó Samsan Tech hace dos años, pero a la compañía no le está yendo bien. De alguna manera, Nam Do San se convierte en el primer amor de Seo Dal Mi.

XX (2020)

Información: XX [2020] (5 cap) (Romance Homo)

Géneros: Drama, Romance

Elenco: Hwang Seung-eon, Bae In-hyuk

Estudios: VLIVE, MBC (KR), MBC, NAVER TV, V LIVE

Sinopsis: XX tells the story of the best bartender in the industry who is working in a speakeasy bar. She solves the problems of the couples and is overcoming her past love wounds.

非⊠方青春 (2020)

Información: Youth Unprescribed [2020] (16 cap) (Romance)

Géneros: Family, Drama

Elenco: Song Nanxi

Estudios: Youku

Detective Zombi (2020)

Información: Zombie Detective [2020] (12 cap) (Fantasia Romance) subt

Géneros: Fantasy, Crime, Comedy, Mystery

Elenco: Choi Jin-hyuk, Park Ju-hyun, Hwang Bo-ra, Lee Joong-ok, Ahn Se-ha

Estudios: KBS 2, KBS2 (KR), KBS2, wavve

Sinopsis: Un zombi sin recuerdos de su pasado asume la identidad de un detective privado para desentrañar los secretos y misterios en torno a su existencia.

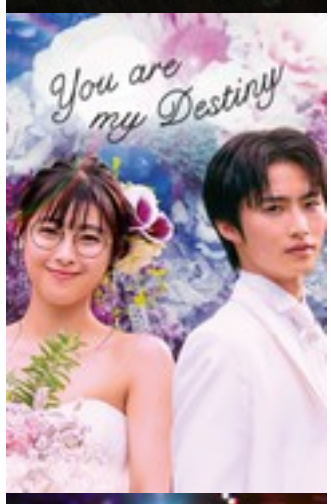

You Are My Destiny (2020)

Información: You Are My Destiny [2020] (36 cap) (Romance) subt

Géneros: Family, Drama, Comedy, Romance

Elenco: Takumi Kizu, Ren Ishikawa, Miori Takimoto, Shoko Nakajima, Atomu Mizuishi

Estudios: Fuji TV

Sinopsis: It tells the story of two people whose lives were on parallel lines that were never meant to intersect. Due to an unexpected meeting, they become each other's destiny.

The Spies Who Loved Me (2020)

Información: The Spies Who Loved Me [2020] (16 cap) (Accion Policiaca Romance)

Géneros: Comedy, Action, Romance

Elenco: Yoo In-na

Estudios: MBC Drama, MBC (KR), MBC

Sinopsis: Una mujer sin darse cuenta se ve atrapada en el mundo del espionaje.

Penthouse (2020)

Información: The Penthouse (2 temp) (Romance) subt

Géneros: Soap, Drama, Crime, Thriller, Mystery

Elenco: Uhm Ki-joon, Kim Young-dae, Han Ji-hyun, Jin Ji-hee, Lee Cheol-min, Ha Do-kwon, Kim Ro-Sa, Kim Dong-kyu, Kim Do-hyun, Kim Hyun-soo, Park Ho-san

Estudios: SBS, SBS (KR)

Sinopsis: Los ambiciosos residentes del edificio más lujoso de Seúl dejan la moral a un lado para alcanzar grandes niveles de riqueza y poder.

Amor En Patinaje (2020)

Información: Skate Into Love [2020] (Romance) subt

Géneros: Drama, Comedy, Sport, Romance

Elenco: Wu Qian, Cao Bo, He Xuanlin, Qin Tianyu

Estudios: Zhejiang TV, Youku, LINE TV

Sinopsis: Una chica patinadora se cruza con el mejor jugador de hockey sobre hielo de su escuela. A pesar de comenzar con el pie izquierdo, emprenden un viaje para perseguir sus sueños. Mientras los dos jóvenes apasionados se ponen sus patines, se deslizan hacia un futuro desconocido pero emocionante.

Something Just Like This (2020)

Información: Something Just Like This [2020] (47 cap) (Romance) subt

Géneros: Drama, Romance

Elenco: Xuan Lu, Cao Yuchen, Xu Li

Estudios: iQiyi

Sinopsis: Duan Ran and Qian Xi Xi grew up together but with very different personalities due to the great difference in their family background. XiXi entered the e-commerce industry. Duan Ran who wishes to protect XiXi and at the same time ...

Royal Secret Agent (2020)

Información: Royal Secret Agent [2020] (16 cap) (Romance Policiaca Epoca) subt

Géneros: Comedy, Romance, Mystery

Elenco: Kim Myung-soo, Kwon Na-ra, Lee Yi-kyung, Lee Tae-Hwan, Ahn Nae-sang, Choi Jong-won, Son Byung-ho, Park Joo-hyung, Shin Ji-hoon

Estudios: KBS 2, KBS2 (KR), KBS2

Sinopsis: A comic mystery drama about a secret royal inspector who goes undercover in the provinces to bring justice, uncover corruption, and solve the people's problems. A secret royal inspector was a real government position in the Joseon dynasty, specially appointed by the king.

Rugal (2020)

Información: Rugal (2020) (16 cap) (Accion Policiaca) subt

Géneros: Science Fiction, Crime, Action, Suspense, Thriller

Elenco: Choi Jin-hyuk, Park Sung-woong, Kim Min-sang, Han Ji-wan, Jung Hye-in, Park Seon-ho

Estudios: OCN, OCN (KR)

Sinopsis: Tras perderlo todo por intentar acabar con una organización criminal, un policía detective con habilidades especiales adquiridas por biotecnología busca su venganza.

Privacidad (2020)

Información: Private Lives [2020] (16 cap) (Romance) subt

Géneros: Drama, Crime, Romance

Elenco: Go Kyung-pyo, Kim Hyo-jin, Kim Young-min, Lee Hak-joo, Seohyun, Tae Won-seok, Park Sung-Geun, Yoo Hee-je, Jang Jin-hee, Yoon Sa-bong, Kim Min-sang, Song Sang-eun, Yeon Jung-hoon

Estudios: JTBC, jTBC (KR)

Sinopsis: En un mundo en el que los datos ya no son privados, un grupo de estafadores descubre un siniestro plan de vigilancia a cargo del Gobierno y una corporación ambiciosa.

Rebirth of Shopping Addict (2020)

Información: Rebirth of Shopping Addict [2020] (42 cap) (Romance) subt

Géneros: Drama, Comedy, Romance

Elenco: Tiffany Lu, Annie Chen

Estudios: Hunan TV, Hunan TV (CN), Mango TV, Hunan Television

Renascence (2020)

Información: Renascence [2020] (36 cap) (Romance Epoca) subt

Géneros: Fantasy, Drama, Romance, Mystery, History

Elenco: Yan Zidong

Estudios: iQiyi, Mango TV

Sinopsis: After being reborn, a woman eradicates the obstacles in her way one at a time in the name of vengeance. Yao Mo Xin, the queen of Great Chu, falls prey to the schemes in the royal court. After Yao Mo Wan visited her pregnant sister in the palace who was poisoned and dying, her sister's soul is transferred to her younger sister Yao Mo Wan after they touched each other. At this time, Yao Mowan whose body was occupied by her sister Yao Mo Xin was being chased down by her enemies. She falls off a cliff and loses her memories.

My Unicorn Girl (2020)

Información: My Unicorn Girl [2020] (24 cap) (Romance) subt

Géneros: Drama, Sport

Elenco: Jason Hsu, Sheren Tang

Estudios: iQiyi

Sinopsis: When she was eighteen, Sang Tian makes a wish to enter her mother's school to become part of the Chinese figure skating team. However, she did not pass the ranking test but somehow disguises as a guy and was accepted into the Ice ...

My Dear Lady (2020)

Información: My Dear Lady [2020] (16 cap) (Romance) subt

Géneros: Drama, Comedy, Romance

Elenco: Jiang Mengjie, Sky Li

Estudios: Sohu TV, Sohu

Sinopsis: After divorcing her husband, Ling Xun Xun decides to celebrate her singlehood. However, en route to a party, her car collides with a luxury vehicle. The car's owner, Cheng Li, requests ridiculously high compensation. He appears to be a university graduate; unfortunately, he is the boss at her new workplace.

My Dangerous Wife (2020)

Información: My dangerous wife [2020] (16 cap) (Policiaca Romance) subt

Géneros: Drama, Crime, Suspense, Thriller, Mystery

Elenco: Kim Jung-eun, Choi Won-young, Ahn Nae-sang, Lee Jun-hyeok, Yun Jong-seok, Baek Soo-jang

Estudios: MBN, MBN (KR)

Sinopsis: My Dangerous Wife is about a process of finding the meaning of living as a wife and husband in Korean society through a couple who starts a war in the home with extreme risky choices.

More than friends (2020)

Información: More than friends [2020] (16 cap) (Romance) subt

Géneros: Drama

Elenco: ⊠⊠⊠, ⊠⊠⊠, ⊠⊠⊠, ⊠⊠, ⊠⊠⊠, Choi Chan-ho, Baek Soo-min, ⊠⊠⊠, ⊠⊠⊠

Directores: Choi Seong-beom

Estudios: JTBC

Midsummer is full of love (2020)

Información: Midsummer is full of love [2020] (24 cap) (Romance) subt

Géneros: Drama

Elenco: ⊠超越, 許魏洲, 施詩, Li Jiaming, Jiang Zixin, Sun Ke Jie, Cao Weiyu, ⊠力川, Meng Li

Directores: ⊠力川

Estudios: Tencent Video

My Name is Bussaba (2020)

Información: My Name Is Busaba Temp 1 (24 cap) (Romance) sub

Géneros: Food, Family, Drama, Comedy, Romance

Elenco: Namthip Jongrachatawiboon, Thanapat Kawila, Uttsada Panichkul, Natapat Wipataradachtragoon, Duangdao Jarujinda, Chamaiporn Jaturaput, Prima Ratchata, Primrata Dej-Udom, Linpita Jindapoo, Ravisrarat Pibulpanuvat, Pidsanu Nimsakul

Estudios: GMM25 (TH), LINE TV, Netflix, Viki, ONE 31

Sinopsis: Trained by one of the nation's most prominent chefs, Busaba has dedicated her life to the study of Thai cuisine. A talented chef, she has the skill to become one of the best of the best. But nothing in her life seems to be working out the way it should. At thirty-five, she expected to have a thriving career and the world's most perfect relationship. Instead, she finds herself suddenly unemployed, and soon after, she catches her boyfriend cheating on her! On the verge of giving up hope, Busaba crosses paths with Saran, the son of a prominent family, well-known for their successful business ventures. Despite being in a position to take over the family business, Saran has opted to forge his own path in life, opening one of the city's most popular restaurants. As fate would have it, Saran is currently in need of a chef and Busaba's skills are exactly what he's looking for. Agreeing to work for Saran, Busaba's life seems to be coming back together and she couldn't be happier.

Love is sweet (2020)

Información: Love is sweet [2020] (36 cap) (Romance) subt

Géneros: Drama

Elenco: ⊠云熙, 白鹿, 高瀚宇, 肖燕, Wang Yilun, Yuanyuan Zhao, 管梓⊠, 胡春楊, Ariel Ann, 常鋮, ⊠宇熙, Lu Chen Yue, Shi Yu, 謝佳見, 祁憶

Directores: Yu Zhong Zhong, Wu Jian Xin

Estudios: iQiyi

Love in the Time of Corona (2020)

Información: Love in time [2020] (24 cap) (Romance) subt

Géneros: Comedia

Elenco: Leslie Odom Jr., Nicolette Robinson, Tommy Dorfman, Rainey Qualley, Gil Bellows, Rya Kihlstedt, Ava Bellows, L. Scott Caldwell, Gail Bean

Estudios: Freeform

Jiu Liu Overlord (2020)

Información: Jiu Liu Overlord [2020] (36 cap) (Romance Epoca) subt

Géneros: Drama, Misterio

Elenco: 白鹿, Lai Yi, 方逸倫, Xu Muchan, Zheng Xiaoning, 翟子路, Hou Peishan, 囗青, Song Yagang

Directores: Yu Qiu

Estudios: iQiyi, Tencent Video

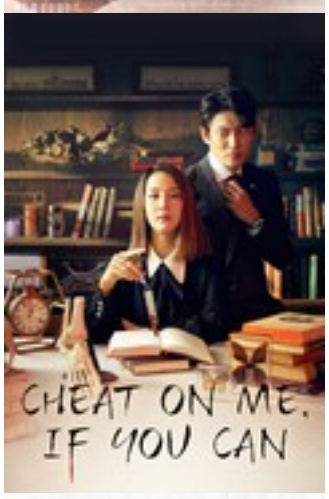

囗囗囗 囗囗囗 (2020)

Información: Cheat On Me, If You Can [2020] (16 cap) (Romance) subt

Géneros: Comedia, Misterio

Elenco: 囗囗囗, 囗囗, 囗囗囗, 囗囗, 囗囗囗, 囗囗囗, 囗囗囗, 囗囗囗, 囗囗

Directores: Kim Hyung-suk, Kim Min-tae

Estudios: KBS2, wavve

¡Hola y Adiós, Mamá! (2020)

Información: Hi Bye, Mama! (32 cap) (subt)

Géneros: Fantasy, Family, Drama, Comedy

Elenco: Kim Tae-hee, Lee Kyu-hyung, Kim Mi-kyung, Park Soo-young, Kim Mi-soo, Shin Dong-mi, Oh Eui-sik, Yoon Sa-bong, Seo Woo-jin, Lee Si-woo

Estudios: tvN, tvN (KR)

Sinopsis: El fantasma de una mujer puede reencarnarse por 49 días y regresa con su pequeña hija y esposo, que volvió a casarse.

Find Yourself (2020)

Información: Find Yourself (41 cap) (subt)

Géneros: Drama

Elenco: Victoria Song, Song Weilong, David Wang, Zhang Yujian

Estudios: Hunan TV, Hunan TV (CN), Mango TV, Hunan Television

Sinopsis: A love story between an accomplished career woman and a younger man.He Fan Xing's company is at risk of being acquired while her relationship with Yuan Song faces societal pressures due to their age difference. The consecutive blows in her work and love life push her to an emotional quagmire and it is during this time that Ye Lu Ming enters her life. Being older in age, he is mature, stable and knowledgeable. He becomes He Fan Xing's life coach and the source of conflict between the couple. For He Fan Xing, it's not merely a matter of choosing the man that she loves but considering the contradictions of adopting the traditional mindset on marriage.

Intense Love (2020)

Información: Intense Love (20 cap) (subt)

Géneros: Drama, Comedy, Romance

Elenco: Wanyan Luorong, Wu Yang, Zhang Yao, Shi Mingze

Estudios: Mango TV

Sinopsis: A love story between the genius doctor Zhou Shi Yun and actress su JI bei. Who flatly refuse to marry by agreement. But after a while, they realize that the love between them is destined.

The Killing of Three Thousand Crows (2020)

Información: Love of Thousand Years (18 cap) (subt)

Géneros: Drama, Romance

Elenco: Wang Mengli, Liu Yitong

Estudios: Mango TV, Youku, iQiyi

Sinopsis: Di Ji is a princess from a vanquished nation. After her country is annihilated by the glass fire, she takes on the name Tan Chuan and hides in Xiang Qu Mountain, a place for cultivation, where she works as a servant. There she meets the outstanding Fu Jiuyun who continuously teases her. But when Tang Chuan goes down the wrong path, Jiu Yun will even risk his life to help her. Unbeknown to Tan Chuan, he has been looking after her for ten lifetimes.

Cheat On Me If You Can (2020)

Información: Cheat On Me, If You Can [2020] (16 cap) (Policiaca Romance)

Géneros: Drama, Comedy, Thriller, Romance, Mystery

Elenco: Cho Yeo-jeong, Kim Young-dae

Estudios: KBS 2, KBS2 (KR), KBS2, wavve

Sinopsis: Kang Yeo-joo es un escritor superventas. Ella solo escribe historias de crímenes, tratando con casos de asesinatos crueles. Constantemente piensa en cómo asesinar gente por sus novelas. Kang Yeo-Joo está casado con Han Woo-sung. Es abogado, especializado en divorcios. Escribió un memorando a su esposa en el que decía: "Si hago trampa, me muero".

Itaewon Class (2020)

Información: Itaewon Class (16 cap) (Romance)

Géneros: Food, Drama, Romance

Elenco: Park Seo-jun, Kwon Na-ra, Yoo Jae-myung, Ahn Bo-hyun, Kim Dong-hee, Kim Hye-eun, Ryu Kyung-soo, Lee Joo-young, Chris Lyon, Son Hyun-joo, Yoon Kyung-ho, Kim Yeo-jin, Cha Cheong-hwa

Estudios: JTBC, jTBC (KR)

Sinopsis: La vida de Park Saeroyi se ha puesto patas arriba después de que lo expulsan de la escuela por golpear a un matón y su padre muere en un accidente. Siguiendo los pasos de su padre, abre un pub llamado "DanBam" en Itaewon y, junto con su gerente y personal, se esfuerza por alcanzar el éxito y alcanzar mayores alturas. -wikidrama

First Romance (2020)

Información: First Romance (2020) (24 cap) (Romance)

Géneros: Comedy, Romance

Elenco: Wang Yilun

Estudios: Youku

Sinopsis: A childhood friendship between a girl with crazy strength (Wan Peng) and a young pianist (Riley Wang) rekindles into something more when they run into each other again in college.

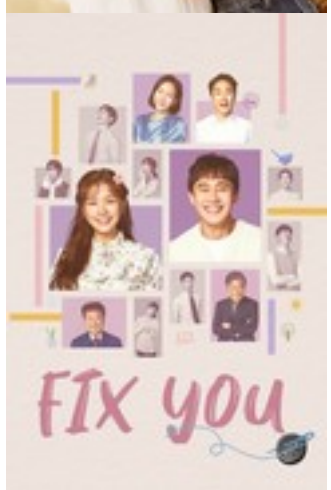

Fix You (2020)

Información: Fix You [2020] (16 cap) (Romance)

Géneros: Drama, Comedy, Romance

Elenco: Shin Ha-kyun, Jung So-min, Tae In-ho, Joo Min-kyung, Park Soo-young, Ahn Dong-goo, Park Han-Sol

Estudios: KBS 2, KBS2 (KR), KBS2

Sinopsis: Trata sobre psiquiatras y sus pacientes que hacen preguntas fundamentales sobre la felicidad y tratan de curar a las personas de sus heridas emocionales. Lee Si Joon es psiquiatra en un hospital, le apasiona su trabajo y ayuda a sus pacientes. Han Woo Joo es una estrella en ascenso como actriz musical, es honesta y tiene integridad. Ella ama su trabajo como actriz musical. -wikidrama

Lies of Lies (2020)

Información: La mentira y el amor (16 Cap) (Romance) mpg

Géneros: Drama, Thriller

Elenco: Yeon Jung-hoon, Lee Il-hwa, Go Na-hee

Estudios: Channel A, Channel A (KR)

Sinopsis: Todo inicia con las mentiras de una mujer para convertirse en la madrastra de su propia hija. Ji Eun Soo es una mujer que se casa con una familia chaebol, pero es señalada como la asesina de su esposo de la noche a la mañana y lucha por recuperar a la hija con la que nació en prisión. Para ello, se acerca a Kang Ji Min, quien adoptó a su hija, es un reportero frío como el hielo. Ji Eun Soo finge enamorarse e intenta casarse con él.

Despertar (2020)

Información: Awaken (16 cap) (Accion Romance)

Géneros: Fantasy, Drama, Crime, Suspense, Romance, Mystery

Elenco: Namkoong Min, Lee Chung-ah, Yoon Kyung-ho, Kim Won-hae, Baek Ji-won, Lee Sin-young, Kim Tae-woo, Choi Jin-ho, Woo Hyeon, Choi Dae-chul

Estudios: tvN, tvN (KR)

Sinopsis: Oficiales de policía investigan la oscura conexión entre los asesinatos que ocurren en el presente y los extraños incidentes que tuvieron lugar en un pueblo hace 28 años.

Consummation (2020)

Información: Consummation [2020] (Fantasia Romance) (24 cap) subt

Géneros: Drama, Romance, Mystery

Elenco: Huang Xinyao, Wang Yizhe

Estudios: Mango TV

Sinopsis: When a VR game conjures up a realistic dream, youth restarts for a man who returns to his schooldays in a journey of self-healing. Ten years after high school, Lin Shang He, Cui Zhen Yan, and their close friends think of a way to help Xia Shi get over the psychological trauma that he continues to suffer from since Ye Sang Yu's accident. A game takes Xia Shi into the world of virtual reality back to the time when he was a student, thus allowing him to unravel the mystery through his memories to recover a friendship that has been lost.

General's Lady (2020)

Información: General's Lady [2020] (30 cap) (Romance Epoca)

Géneros: Drama, Comedy, Romance

Elenco: Tang Min, Cao Junxiang, Yu Cong

Estudios: Youku

Sinopsis: Shen Jin is used to living a luxurious life as the daughter of nobles, but her life takes a turn when the emperor arranges for her to marry a general and live at his military camp; she struggles to adapt to the military lifestyle.

Novata clandestina (2020)

Información: Backstreet Rookie [2020] (Comedia, Romance) (16 Cap.)

Géneros: Comedy, Action, Romance

Elenco: Ji Chang-wook, Kim You-jung, Do Sang-woo, Ahn Sol-bin, Han Seon-hwa, Kim Min-gue, Kim Sun-young, Lee Byung-Joon, Eum Moon-suk, Woo Hyeon, Seo Ye-hwa, Heo Jae-ho

Estudios: SBS, SBS (KR), Lifetime

Sinopsis: Una audaz empleada a medio tiempo y un apuesto gerente se unen para mantener a flote una tienda de comestibles, a pesar de las sospechas que él alberga sobre ella.

Count Your Lucky Stars (2020)

Información: Count Your Lucky Stars [2020] (Romance Moda) (34 cap) subt

Géneros: Drama, Romance

Elenco: Jerry Yan, Shen Yue, Li Jiaqi, Shen Yao, Wang Sen

Estudios: Youku

Sinopsis: Lu Xing Cheng estaba acostumbrado a tener el mundo a sus pies hasta que perdió todo en un instante. Tong Xiao You solía estar eternamente confundida hasta el día en que se hizo famosa de la noche a la mañana. El editor de CHIC, Lu Xing Cheng tiene una personalidad altanera y una lengua afilada. En el mundo de la moda, es una figura legendaria y famosa por tener suerte. Tong Xiao You es una diseñadora desconocida que no tiene suerte en todo lo que hace. Un accidente hace que se intercambien sus suertes y que sus vidas den un giro drástico. Cuando Tong Xiao You conoce a Lu Xing Cheng, poco a poco se entera de su pasado oculto y descubre a un hombre que anhela a la familia a pesar de su fachada arrogante. Tong Xiao You quiere ayudar a su ídolo a regresar a su antigua gloria, pero sus tendencias egoístas pueden ser difíciles de manejar.

Love Designer (2020)

Información: Love Designer 2022 (45 cap) (Romance)

Géneros: Drama, Romance

Elenco: Zhang Xinyu, Hu Bing

Estudios: Hunan TV, Hunan TV (CN), Tencent Video, Hunan Television, iQiyi

Sinopsis: It tells the love story between a fashion designer and a man in the e-commerce industry. Fashion designer Zhou Fang met Song Lin because of a lawsuit. They were a mismatch from the very start but had to cooperate due interdependence in their lives and their work. Having two hard-headed people together was bound to result in conflicts but in the process of competing with each other, Zhou Fang and Song Lin gradually fall in love. As they seek to be better versions of themselves, Zhou Fang works hard to create a sophisticated brand while Song Lin who prioritizes efficiency above all pushes for a breakthrough in his career.

Un Amor Tan Hermoso (2020)

Información: A love so Beautiful (Bello Amor) [2020] (Romance Juvenil) (24 Cap)

Géneros: Drama, Comedy, Romance

Elenco: Yeo Hoe-hyun, Kim Yo-han, Jo Hye-joo

Estudios: Kakao TV, Netflix

Sinopsis: Para una adolescente perdidamente enamorada de su vecino y amigo de la infancia, el amor es dulce y difícil a la vez. ¿Podrá su relación evolucionar a medida que crecen?

Hienas (2020)

Información: Hyena (16 cap) (subt)

Géneros: Comedy, Romance, Mystery

Elenco: Kim Hye-soo, Lee Kyung-young, Kim Ho-jung, Jeon Seok-ho, Hyun Bong-sik, Park Se-jin, Jeong Ji-hwan, Oh Kyung-hwa, Hwang Bo-ra, Lee Ki-chan, Lee Do-kyung, Lee Joo-yeon, Lee Hwang-eui, Kim Young-jae

Estudios: SBS, SBS (KR)

Sinopsis: Para sobrevivir en un mundo despiadado, dos abogados rivales con una exclusiva clientela son capaces de destruir todo lo que se interponga entre ellos y sus ambiciones.

I-LAND (2020)

Información: I land [2020]

Géneros: Reality, Game Show, Musical

Elenco: Namkoong Min, Jung Ji-hoon, Daniel Kim, Jake Sim, Park Sung-hoon, Hanbin, Lee Geon-woo, Chu Ji-min, Choi Jae-ho, Kim Chae-Eun, Kim Gyu-Ri, Um Ji-Won, Song Kang

Estudios: Mnet, Mnet (KR), tvN

Sinopsis: “I-LAND” es el primer proyecto de BELIF +, una empresa conjunta entre CJ ENM y Big Hit Entertainment. Lanzado por Mnet, "I-LAND" es un reality show de observación que sigue el proceso de creación de artistas de K-pop de próxima generación. El programa combinará las capacidades de producción de contenido de CJ ENM y el conocimiento de Big Hit Entertainment en la producción de artistas, mostrando el proceso de los participantes que compiten y trabajan entre sí.

Kairos (2020)

Información: Kairos [2020]

Géneros: Fantasy, Drama, Thriller, Mystery

Elenco: Shin Sung-rok, Lee Se-young, Ahn Bo-hyun

Estudios: MBC, MBC (KR)

Sinopsis: Kim Seo-Jin es un hombre que solo busca el éxito en su vida. Gracias a su esfuerzo, es el ejecutivo más joven de su empresa. Su vida es perfecta, con su hermosa esposa violinista Kang Hyun-Chae y una hija. Su maravillosa vida se detiene cuando su pequeña hija es secuestrada. Cae profundamente en la desesperación. Para cambiar el pasado, cuando su hija fue secuestrada, él contacta a Han Ae-Ri aproximadamente hace un mes. Han Ae-Ri tiene días ocupados con sus estudios y tiene un trabajo de medio tiempo para ganar suficiente dinero para pagar la operación de su madre enferma. Un día, su madre desaparece repentinamente. Han Ae-Ri se desespera cuando Kim Seo-Jin del futuro la contacta.

Fatal Promise (2020)

Información: Fatal Promise [2020] FDT

Géneros: Soap, Family, Drama, Romance

Elenco: Lee Chang-wook

Estudios: KBS 2, KBS2 (KR), KBS2

Sinopsis: A fierce revenge melodrama about a girl who is pushed to the edge of a cliff while fighting the unjust and a man who breaks his promise with her and starts a family of his own, reuniting 7 years later.

Live On (2020)

Información: Live On (2020)(Drama, Romance, Escolar, Juvenil) (8 cap)

Géneros: Drama, Romance

Elenco: Hwang Min-hyun, Jung Da-bin, Yang Hye-ji, Choi Byung-chan, Park Jin-kyung, Kim Eun-soo, Lee Se-hee, Woo Da-vi

Estudios: JTBC, jTBC (KR)

Sinopsis: Baek Ho-Rang es una estudiante de secundaria. Debido a su bonita apariencia, es popular en las redes sociales y en su escuela. Sin embargo, Baek Ho-Rang solo tiene un amigo, debido a su personalidad condescendiente. Baek Ho-Rang encuentra un problema. Se entera de que alguien está intentando desvelar su secreto. Para encontrar a esa persona anónima, Baek Ho-Rang se une al club de radiodifusión de su escuela secundaria. Go Eun-Taek es el jefe del club de radiodifusión. Es un perfeccionista y respetado por los socios del club.

My Holo Love (2020)

Información: My Holo Love (12 cap) (Dorama Romance)

Géneros: Science Fiction, Drama, Romance

Elenco: Ko Sung-hee, Yoon Hyun-min, Choi Yeo-jin, Hwang Chan-sung, Lee Jung-eun, Kang Seung-hyun, Lee You-mi

Estudios: Netflix

Sinopsis: Una mujer solitaria descubre un amor inesperado al formar un vínculo con un holograma de aspecto humano idéntico a su creador.

Recuerdos de juventud (2020)

Información: Record Of Youth (2020) (Drama-Juvenil-Suspenso) (16 Cap)

Géneros: Drama, Romance

Elenco: Byeon Woo-seok, Park So-dam, Park Bo-gum, Kwon Soo-hyun, Seo Sang-won, Jo Yoo-jung, Shin Ae-ra, Ha Hee-ra, Park Soo-young, Han Jin-Hee, Shin Dong-mi, Kim Gun-woo, Lee Chang-hoon, Yang So-min

Estudios: tvN, tvN (KR)

Sinopsis: Sa Hye Joon es inteligente y guapo, es un buen tipo y un modelo popular, pero lo que realmente quiere es convertirse en actor. Ha realizado castings para muchos papeles, pero aún no ha encontrado el éxito, desafortunadamente, Sa Hye Joon no tiene mucha presencia como actor, mientras tanto, An Jung Ha trabaja como maquilladora.

☒☒☒☒☒ (2020)

Información: Lover of the Palace [2021]

Géneros: Comedy, Romance

Elenco: Shin Won-ho

Estudios: Naver TV

El Rey: Eterno Monarca (2020)

Información: The King Eternal Monarca (Fantasia, Romance, Historico) (2020) (16 cap)

Géneros: Science Fiction, Fantasy, Romance, Mystery

Elenco: Lee Min-ho, Kim Go-eun, Woo Do-hwan, Kim Kyung-nam, Jung Eun-chae, Kim Young-ok, Jeon Bae-soo, Seo Jung-yeon, Park Won-sang, Kim Yong-ji

Estudios: SBS, SBS (KR)

Sinopsis: Un drama de fantasía y romance en el que una deidad ha desencadenado un demonio al mundo de los humanos, y ese demonio ha abierto la puerta a un mundo paralelo. Uno se parece a la Corea moderna tal como la conocemos, mientras que el otro es un universo alternativo en el que Corea es un imperio gobernado por un solo monarca. Para luchar contra el mal y cerrar la puerta entre sus dos mundos, el gobernante del Imperio coreano, Lee Gon, termina uniendo fuerzas con la detective Jung Tae Eul, que reside en la actual Corea.

Twenty Twenty (2020)

Información: Twenty twenty [2020]

Géneros: Drama, Comedy, Romance

Elenco: Han Sung-min, Kim Woo-seok, Chae Won-bin, Jin Ho-eun, Bae Hae-sun, Lee Seung-il

Estudios: Naver TV, JTBC, NAVER TV

Sinopsis: Twenty Twenty tells the dream and love of twenty-year-olds who share the realistic problems that they face as they just became adults. Lee Hyun Jin and Chae Da Hee meet and start to mature together by creating their own boundaries.

I Like You (2020)

Información: Wannabe U (2020) (Escolar, Amistad, Musical) (6 Cap)

Géneros: Mini-Series

Elenco: Park Hyuk Kwon

Estudios: YouTube, SBS (KR)

Sinopsis: Will three women who used to bravely ditch school with the exams up close still be the same 18 years later?Jin Joo lives life as a passionate working mom to keep her husband. Soo Bin meets some good back-up and is reborn as a rich house's lady. Gong Ja is an old-miss who still can't make up her mind between love and conditions. Unlike their high school days, the three women are living different lives. They meet again at the division of life and envy each other. However, they are nervous the other might notice their misfortune although they encourage each other with pretence. Then Soo Bin's marriage breaks up the friendship as well. She becomes a divorcee when she seemed perfect but Jin Joo's words become poison rather than help to her. Soo Bin sold love to Jin Joo as she had to work to keep her love but now Soo Bin tries to buy Jin Joo's love Myung Han with that money. Jin Joo is a working mom who threw herself out there for her family and she is at risk of disappearing like a mermaid and is at war with her friend Soo Bin.-

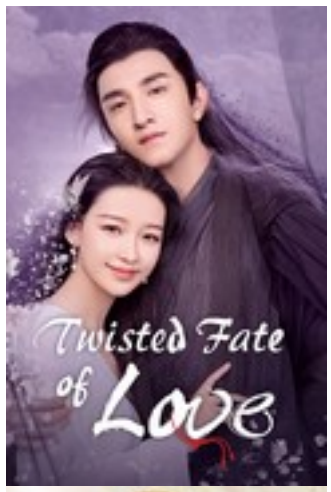

Twisted Fate of Love (2020)

Información: Twisted Fate of Love [2020]

Géneros: Fantasy, Drama, Romance, History

Elenco: Sun Yi, Jin Han, Luo Qiuyun, Yu Chengen, Zhang Zhijian

Estudios: WeTV, Tencent Video

Sinopsis: During the Yin Dynasty, Dong Yue, a brave general in the Dingyuan Rebellion, was sent back in time to stop a war that would claim the lives of countless innocents. She sets out to murder corrupted officer Lu Yuantong in an attempt to prevent war, and during her journey she met Feng Xi and Pang Yu. Pang Yu and Feng Xi were old friends who cared deeply for each other, but fell out and turn into enemies. While trying to reconcile the two brothers, Dong Yue also tries to stop Lu Yuantang's evil schemes which are poised to tear the nation apart with their help.

Oh, mi bebé (2020)

Información: Oh My Baby [2020] FDT

Géneros: Family, Drama, Comedy, Romance

Elenco: Jang Na-ra, Park Byung-eun, Jung Gun-joo

Estudios: tvN, tvN (KR)

Sinopsis: Soltera a punto de cumplir 40, la editora de una revista pretende omitir el matrimonio y adelantarse hasta la par de la historia en la que es madre realizada y feliz.

Tiempo de amar (2020)

Información: When the weather is fine [2020] (9 cap) (Romance) subt

Géneros: Drama

Elenco: ⊠⊠⊠, ⊠⊠⊠, ⊠⊠⊠, ⊠⊠⊠, ⊠⊠⊠, ⊠⊠⊠, ⊠⊠⊠, ⊠⊠⊠, ⊠⊠⊠, ⊠⊠⊠, ⊠⊠⊠, ⊠⊠⊠, ⊠⊠⊠, ⊠⊠⊠, ⊠⊠⊠

Estudios: JTBC

Sinopsis: Hae Won es una mujer ordinaria con buen carácter. Ha tocado el violonchelo desde que era una niña. Hae Won comenzó su vida social con su habilidad para tocar el violonchelo, pero, durante ese tiempo, fue herida emocionalmente por otros. Debido a eso, ella no confía en la gente y ha cerrado su corazón a los demás. Hae Won se enferma y se cansa de su vida en Seúl y decide volver a su pueblo natal, la aldea Bookhyun. Allí, se encuentra con Eun Seob, quien es su antiguo compañero de clase de la escuela secundaria. Dirige la librería "Buenas noches". La vida diaria de Eun Seob es simple. Se despierta y bebe café, lee un libro y escribe en su blog. Hae Won comienza a trabajar a tiempo parcial en la librería. La vida diaria de Eun Seob comienza a cambiar después de que conoce a Hae Won.

Cuando mi amor florece (2020)

Información: When My Love Blooms [2020] (16 cap) (Romance) subt

Géneros: Drama, Familia

Elenco: ⊠⊠⊠, ⊠⊠⊠, ⊠⊠, ⊠⊠⊠, ⊠⊠⊠, Kim Yeong-hoon, ⊠⊠⊠, ⊠⊠⊠, Oh Chae-eun

Directores: Son Jeong-hyeon

Estudios: tvN

Sinopsis: Dos adultos se reencuentran luego de veinte años para revivir un amor de la juventud.

Melting Me Softly (2019)

Información: Melting Me Softly (2019) (16 Cap) (Romance Fantastica)

Géneros: Science Fiction, Fantasy, Comedy, Romance, Mystery

Elenco: Ji Chang-wook, Won Jin-ah, Yoon Se-ah, Choi Bo-min, Shim Hyung-Tak

Estudios: tvN, tvN (KR)

Sinopsis: “Melting Me Softly” es una comedia romántica que contará la historia de un hombre y una mujer que participaron en un proyecto por el que se les congelarían durante 24 horas, pero despiertan 20 años después debido a una misteriosa conspiración. Ma Dong Chan (Ji Chang Wook) es un PD, que trabaja en un popular programa de variedades. Él y otros participantes participan en el proyecto de congelación las 24 horas del programa de variedades. Se supone que Ma Dong Chan debe levantarse 24 horas después de estar congelado, pero cuando se despierta, descubre que han pasado 20 años. Su apariencia es la misma que cuando estaba congelado, pero sus padres, su hermano menor, su novia y sus compañeros de trabajo han envejecido significativamente. Para sobrevivir, Ma Dong Chan tiene que mantener su temperatura corporal promedio a 33°C. -wikidrama

Miss Culinary (2019)

Información: Miss Culinary (2019) (Romance Comedia Comida) (13 Cap)

Géneros: Comedy, Romance

Elenco: Thanawin Teeraphosukarn, Wanida Termthanaporn, Jason Young

Estudios: GMM25 (TH), GMM 25

Sinopsis: After ditching her domestic life to become a chef, a clueless maid crosses paths with two charming suitors who help her reach her dreams.

Bad Love (2019)

Información: Bad Love (2002) (20 Cap) (Romance)

Géneros: Soap, Family, Drama, Romance

Elenco: Shin Go-eun, Yoon Jong-hwa

Estudios: MBC, MBC (KR)

Sinopsis: Bad Love tells the story of a woman who struggles amidst a big whirlwind of fate, and her unconditional motherly love.

Cada quien con su mentira (2019)

Información: The Lies Within (Accion Policiaca Romance) (16 cap) (subt)

Géneros: Drama, Suspense, Thriller

Elenco: Lee Min-ki, Lee Jun-hyeok, Kim Si-eun, Yun Jong-seok, Kim Jong-soo, Song Young-chang, Seo Hyun-woo, Yoon Bok-in

Estudios: OCN, OCN (KR), Netflix

Sinopsis: Tras la muerte de su padre y la desaparición de su esposo, Kim Seo-hui busca la verdad con el detective Jo Tae-sik y se une a la Asamblea Nacional.

Sweet Tai Chi (2019)

Información: Sweet Tai Chi [2020] (24 cap) (Romance)

Géneros: Drama, Sport, Romance

Elenco: Sun Qian, Ding Zeren

Estudios: Youku

Sinopsis: A story that revolves around an extraordinary school in China. When the class senior meets the ballsy Feng Piaopiao and the lady saves the hero, what kind of sparks will fly?

The Fiery Priest (2019)

Información: The Firery Priest Temp 1 (20 cap) (Romance) subt

Géneros: Crime, Comedy, Action

Elenco: Kim Nam-gil, Kim Sung-kyun, Baek Ji-won, Ko Kyu-pil, Ahn Chang-hwan, Keum Sae-rok, Jeon Sung-Woo

Estudios: SBS, SBS (KR)

Sinopsis: A drama about a Catholic priest with anger management issues and a detective from the Gudam Police Station who meet during their joint investigation into the murder of an elderly priest.

The Tale of Nokdu (2019)

Información: The tale of Nokdu (16 cap) (Epoca Romance) subt

Géneros: Drama, Comedy, Action, Romance, History

Elenco: Jang Dong-yoon, Kim So-hyun, Kang Tae-oh, Kim Tae-woo, Yoon Yoo-sun, Lee Seung-joon, Ko Gun-han, Lee Mun-sik, Park Da-yeon, Yoon Sa-bong, Hwang Mi-young, Yang So-min, Song Chae-yoon, Hwang In-youp, Lee Joo-bin, Oh Kyung-joo

Estudios: KBS 2, KBS2 (KR), wavve, KBS2

Sinopsis: Jeon Nok Du es el hijo de una familia noble. No está contento de que su familia haya arreglado para que él se case con una mujer. Para evitar el matrimonio, Jeon Nok Du huye de su casa, se disfraza de mujer y va a un pueblo de viudas. Allí, se encuentra con Dong Dong Joo, quien es una aprendiz para convertirse en una gisaeng. Ella no quiere convertirse en gisaeng, pero Dong Dong Joo no tiene otra opción. Por casualidad, ella se entera de que Jeon Nok Du no es una mujer y escucha la razón por la que se esconde en el pueblo de viudas. Jeon Nok Du salva a Dong Dong Joo de una situación peligrosa. Ella se convierte en la hija adoptiva de Jeon Nok Du y él decide vivir en el pueblo de viudas por un año. -wikidrama

La primavera se convierte en primavera (2019)

Información: Spring turns to spring (2019) Temp 1 (16 cap) (Romance)

Géneros: Fantasy, Drama, Comedy

Elenco: Um Ji-won, Lee Jong-hyuk, Choi Byung-mo, Son Eun-seo, Miram, Lee Seo-yeon

Estudios: MBC, MBC (KR)

Sinopsis: This drama is about the story of two women whose souls switch bodies, giving them the chance to live out their dreams and gain new experiences.Kim Bo Mi works as a TV news anchorwoman and she only cares about herself. Meanwhile, Lee Bom was once a popular actress, but she is now a lawmaker's wife. She focuses only on taking care of her family. Somehow these two women switch bodies.

My Mowgli Boy (2019)

Información: My Mowgli Boy (16 cap) (Romance) subt

Géneros: Drama, Romance

Elenco: Wang Zhener, Zheng Qiuhong, Huang Cancan

Estudios: iQiyi

Sinopsis: A romance begins between Mowgli from the jungle and his muse when she accidentally introduces him to civilization.Mowgli is a boy from the jungle who was raised by the forest caretaker, Grandpa Lin. Mowgli played with jungle creatures growing up until one day, an independent, career woman mistakenly takes him to the city. Ling Xi wanted to return him back to the forest right away but she couldn't help but allow him to stay for work reasons. Living under one roof, Mowgli and Ling Xi start to develop a unique relationship. He learns the ways of the world with Ling Xi's help and acts as a bridge bringing her and the people around him closer to nature.

Mi primer amor de verdad (2019)

Información: My First Love (10 cap) (Romance) subt

Géneros: Drama, Romance

Elenco: Ji Soo, Jung Chae-yeon, Jung Jin-young, Choi Ri, Kang Tae-oh

Estudios: Netflix

Sinopsis: Debido a diversos motivos personales, unos amigos de Yun Tae-o se mudan a su casa, donde comparten vivencias, desde el amor hasta la amistad.

My Fellow Citizens (2019)

Información: My Fellow Citizens (18 cap) (Romance) subt

Géneros: Crime, Comedy, Romance

Elenco: Choi Si-won, Kim Min-jung, Tae In-ho, Kim Eui-sung, Lee Joo-myung, Park Kyung-hye, Woo Hyeon, Kil Hae-yeon, Choi Dae-chul, Ahn Eun-jin, Heo Jae-ho, Yoo Jae-myung, Jeon Seok-ho

Estudios: KBS 2, KBS2 (KR), KBS2

Sinopsis: Yang Jung Kook es un estafador. Sucede que contrae matrimonio con una oficial de policía. Yang Jung Kook se involucra en un caso inesperado y termina postulándose para la asamblea nacional. -wikidrama

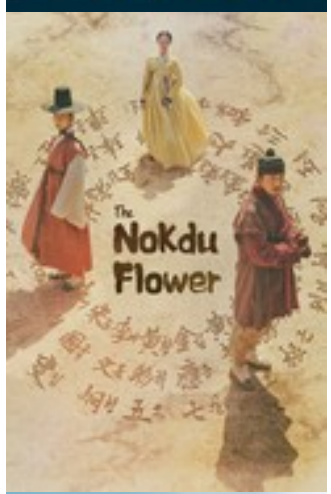

La flor de Nokdu (2019)

Información: Mung Bean Flower (24 cap) (Romance Epoca) subt

Géneros: Drama

Elenco: Han Ye-ri, Choi Moo-sung

Estudios: SBS, SBS (KR)

Sinopsis: Set during the period of the 1894 Donghak Peasant Revolution against the Japanese, the drama tells the story of two half-brothers, one illegitimate and low born, and one, part of the pro-Japanese ruling elite, who find themselves on opposite sides of the conflict.

Memorias Adolescentes (2019)

Información: Moment Of Eighteen [2019] (16 cap) (Romance) subt

Géneros: Drama, Comedia

Elenco: ⊠⊠⊠, ⊠⊠⊠, ⊠⊠⊠, ⊠⊠⊠, ⊠⊠⊠, ⊠⊠⊠, ⊠⊠⊠, ⊠⊠, ⊠⊠⊠, ⊠⊠⊠, ⊠⊠⊠, Han Sung-min, ⊠⊠⊠, Moon Joo-yeon

Directores: Sim Na-yeon

Estudios: JTBC

Sinopsis: Choi Joon Woo (Ong Seong Wu) de 18 años se ha acostumbrado a sentirse solo. A pesar de que parece carecer de empatía, es solo que siempre ha estado solo y no se practica para expresar sus emociones , pero tiene un lado tonto y lindo debajo de su exterior retirado, él se traslada a una nueva escuela. Yoo Soo Bin (Kim Hyang Gi) es una de las mejores estudiantes, pero su vida está controlada por su madre, ella sueña con ser independiente. Después de conocer a Choi Joon Woo experimenta pequeños cambios en su vida. Mientras tanto, Ma Whi Young (Shin Seung Ho) es un estudiante que parece perfecto y amable, pero sufre de un complejo, aunque actúa como una persona fuerte, en realidad es un chico tímido de 18 años. Después de que Choi Joon Woo se transfiere a su escuela, su vida comienza a cambiar.

Liver Or Die (2019)

Información: Liver Or Die [2019] (20 cap) (Romance Familiar) subt

Géneros: Comedia, Drama, Familia

Elenco: ⊠⊠⊠, ⊠⊠⊠, ⊠⊠⊠, ⊠⊠⊠, ⊠⊠⊠, ⊠⊠⊠, ⊠⊠⊠, ⊠⊠⊠, ⊠⊠⊠, ⊠⊠⊠, ⊠⊠⊠, ⊠⊠⊠, ⊠⊠⊠

Directores: Jin Hyung-wook

Estudios: KBS2

Leverage (2019)

Información: Leverage (2019) (Policiaca Romanxce) subt

Géneros: Crimen

Elenco: ⊠⊠⊠, ⊠⊠⊠, Kim Sae-ron, ⊠⊠, Yeo Hoi-hyeon, Choi Ja-hye, ⊠⊠⊠

Directores: Nam Ki-hoon

Estudios: TV Chosun

I Hear You (2019)

Información: I Hear You (24 cap) (subt)

Géneros: Drama, Comedy, Romance

Elenco: Wang Yilun, Yuan Hao

Estudios: Youku, Mango TV

Sinopsis: Bei Er Duo, una chica de una familia común, sueña con estudiar en Japón para ser una voz en off profesional. Sin embargo, su madre quiere que se case mientras es joven, por lo que la lleva a citas ciegas continuas que irritan a Bei Er Duo. En su desesperación por recaudar fondos para estudiar en el extranjero, así como para ayudar a su mejor amiga Tang Li a salir de una crisis, Bei Er Duo se une a un programa de realidad de pareja, y se encuentra con el principal fabricante de violines Ye Shu Wei. Ye Shu Wei es de una familia de artistas, y tiene un genio misterioso y discreto en la industria de la composición y el violín. Se vio obligado a participar en el programa de realidad porque perdió una apuesta con su sobrino Yu Sheng. De hecho, la razón real es identificar a la persona que respondió correctamente a su pregunta de audición.

I Have Three Boyfriends (2019)

Información: I Have Three Boyfriends (10 cap) (subt)

Géneros: Mini-Series, Drama, Comedy, Romance

Elenco: Kim Ji-eun, Mun Ji-hu

Estudios: Naver TV, NAVER TV

Sinopsis: After suffering amnesia from an accident, suddenly three boyfriends appear in front of you. I Have Three Boyfriends follows the story of Ra Hee who'se intertwined in a triple romance story with three guys.

Love in Sadness (2019)

Información: Love In Sadness (20) (subt) (20 cap)

Géneros: Drama, Romance

Elenco: Ji Hyun-woo, Ryu Soo-young

Estudios: MBC, MBC (KR)

Sinopsis: Love in Sadness is about a woman who's being chased, a man who's chasing her, and a man who hides her. It'll tell the story of a dangerous chase, secret desire, and charming characters.

Woman of 9.9 Billion (2019)

Información: Woman Of 9.9 Billion (16 cap) (subt)

Géneros: Drama, Suspense

Elenco: Cho Yeo-jeong, Jung Woong-in, Oh Na-ra, Kim Kang-woo

Estudios: KBS 2, KBS2 (KR), KBS2

Sinopsis: Sufriendo la violencia de su padre, Jung Seo Yeon vive una vida lamentable hasta que un día, de la nada, gana una fortuna de 9.9 mil millones de wones. Junto con el dinero, surgen varios desafíos, ya que Seo Yeon está rodeada de varias personas codiciosas que están viendo las posibilidades de dañarla. Ahora, debe reunir todas sus fuerzas para protegerse y proteger su dinero. Sintiendo la desesperada necesidad de alcanzar la felicidad, Seo Yeon intenta aprovechar al máximo la única oportunidad que la vida le ha dado. -wikidrama

Secret Boutique (2019)

Información: Secret Boutique (16 cap) (Romance) mpg

Géneros: Drama

Elenco: Kim Jae-young, Park Hee-von, Go Min-si, Kim Tae-hoon, Ryu Won, Kim Pub-lae, Ju Seok-tae, Chang Ryul, Jang Young-nam, Yeo Moo-yeong, Jung Wook-jin, Song Ji-woo, Park Jae-joon, Park Sung-yeon, Jung Da-eun

Estudios: SBS, SBS (KR)

Sinopsis: Secret Boutique is a drama about the power and revenge surrounding the international city development gate and the stories of women playing power games for survival.

Aterrizaje de Emergencia en Tu Corazón (2019)

Información: Crash Landing On You (16 Cap) (Romance) mpg

Géneros: Mini-Series, Drama, Crime, Comedy, Action, Romance

Elenco: Hyun Bin, Son Ye-jin, Kim Jung-hyun, Seo Ji-hye, Yang Kyung-won, Yoo Su-bin, Lee Sin-young, Tang Jun-sang, Park Hyoung-soo, Jang Hye-jin, Kim Jung-nan, Jeon Gook-hwan, Oh Man-seok

Estudios: tvN, tvN (KR)

Sinopsis: Una heredera surcoreana sufre un accidente de parapente en cielos norcoreanos y debe ocultarse en tierra hostil con la ayuda de un oficial del ejército.

Be Melodramatic (2019)

Información: Be Melodramatic (16 cap) (Comedia Romance) mpg

Géneros: Comedy, Romance

Elenco: Chun Woo-hee, Jeon Yeo-been, Ahn Jae-hong, Gong Myoung, Lee Yoo-jin, Han Joon-woo, Lee Joo-bin, Yoon Ji-on, Baek Ji-won, Jung Seung-gil, Heo Jun-seok, Miram, Lee Ji-min, Son Suk-ku

Estudios: JTBC, jTBC (KR)

Sinopsis: Im Jin Joo, Lee Eun Jung y Hwang Han Joo son mejores amigas y todas tienen 30 años. Im Jin Joo es una escritora de series dramáticas. Ella tiene altibajos emocionales. Su personalidad es un poco única. A pesar de que es una escritora de series de drama, intenta escribir sus guiones con un estilo literario. También conversa con una lujosa bolsa en el escaparate de una tienda. Lee Eun Jung es una directora de documentales. Ella ha disfrutado de documentales desde que era una niña. Ella dirige su propia compañía de producción y es la única miembro del personal de la compañía. Uno de sus documentales se convierte en un éxito inesperado. Hwang Han Joo es la jefa de un equipo de marketing para una compañía de producción de series dramáticas. Ella es una madre soltera. Hwang Han Joo lucha para equilibrar su trabajo y criar a un niño. -wikidrama

Amor Imperfecto (2019)

Información: Love With Flaws (32 Cap) (Comedia Romance) mpg

Géneros: Drama, Comedy, Romance

Elenco: Oh Yeon-seo, Ahn Jae-hyun, Kim Seul-ki, Kim Tae-hyung, Heo Jung-min, Hwang Woo-seul-hye, Min Woo-hyuk, Cha In-ha, Kim Young-ok, Yoon Da-hoon, Yoon Hae-young, Seo Dong-won, Shin Do-hyun, Kim Jae-yong, Joo Hae-Eun, Jang Yoo-sang, Kang Tae-oh, Lim Hyun-tae, Shin Ji-hoon, Seo Hye-Jin, Park Do-wook, Lee Do-Yeon, Moon Ju-won

Estudios: MBC, MBC (KR), MBC Drama

Sinopsis: Es una comedia romántica sobre una mujer que odia a los chicos guapos y un hombre que está obsesionado con la apariencia, superando sus prejuicios ellos se enamoran.

The Tale of Nokdu (2019)

Información: The Tale Of Nokdu (32 cap) Epoca Romance) mpg

Géneros: Drama, Comedy, Action, Romance, History

Elenco: Jang Dong-yoon, Kim So-hyun, Kang Tae-oh, Kim Tae-woo, Yoon Yoo-sun, Lee Seung-joon, Ko Gun-han, Lee Mun-sik, Park Da-yeon, Yoon Sa-bong, Hwang Mi-young, Yang So-min, Song Chae-yoon, Hwang In-youp, Lee Joo-bin, Oh Kyung-joo

Estudios: KBS 2, KBS2 (KR), wavve, KBS2

Sinopsis: Jeon Nok Du es el hijo de una familia noble. No está contento de que su familia haya arreglado para que él se case con una mujer. Para evitar el matrimonio, Jeon Nok Du huye de su casa, se disfraza de mujer y va a un pueblo de viudas. Allí, se encuentra con Dong Dong Joo, quien es una aprendiz para convertirse en una gisaeng. Ella no quiere convertirse en gisaeng, pero Dong Dong Joo no tiene otra opción. Por casualidad, ella se entera de que Jeon Nok Du no es una mujer y escucha la razón por la que se esconde en el pueblo de viudas. Jeon Nok Du salva a Dong Dong Joo de una situación peligrosa. Ella se convierte en la hija adoptiva de Jeon Nok Du y él decide vivir en el pueblo de viudas por un año. -wikidrama

Romance is a Bonus Book (2019)

Información: Romance Is A Bonus Book (16 cap) (Romance) subt

Géneros: Drama, Comedy, Romance

Elenco: Jung Yoo-jin, Wi Ha-joon, Kim Tae-woo, Kim Yoo-mi, Jo Han-chul, Kim Sun-young, Kang Ki-doong, Park Gyu-young, Lee Jong-suk

Estudios: tvN, tvN (KR), Netflix

Sinopsis: Un escritor talentoso, y el editor general más joven de la historia de la editorial donde trabaja, se embrolla con una redactora creativa desesperada por trabajar.

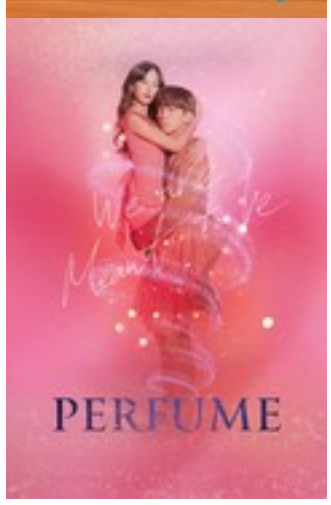

Perfume (2019)

Información: Perfume (32 cap) (Romance Comedia)

Géneros: Fantasy, Comedy, Romance

Elenco: Shin Sung-rok, Go Won-hee, Kim Min-gue

Estudios: KBS 2, KBS2 (KR), KBS2

Sinopsis: La historia de amor entre un hombre que nunca ha tenido el coraje de encontrar el amor verdadero y una ama de casa que termina emprendiendo un nuevo comienzo como modelo después de que le quitaron a su amada familia. Min Jae Hee (Ha Jae Suk) es una ama de casa que descubre un perfume milagroso que la hace lucir joven de nuevo. Después de recuperar su juventud, termina caminando por la pasarela en uno de los desfiles de moda de Seo Yi Do y firma con una agencia de modelos para convertirse en una celebridad con el nombre de Min Ye Rin (Go Won Hee).

Golden Garden (2019)

Información: Golden Garden (60 Cap) (Romance) mpg

Géneros: Drama, Romance

Elenco: Jung Si-ah, Kim Young-ok, Jung Young-joo, Jung Seo-yeon, Moon Ji-yoon

Estudios: MBC, MBC (KR)

Sinopsis: Golden Garden tells the story of four people who have lived totally different lives from one another but get involved in each other's lives due to an incident.

Watcher (2019)

Información: Watcher (16 cap) (Policiaca) mpg

Géneros: Drama, Crime, Thriller

Elenco: Seo Kang-joon, Heo Sung-tae, Jeong Do-won

Estudios: OCN, OCN (KR)

Sinopsis: Three people who've had a glamorous life ahead of them have fallen out of life as each of them experienced a tragic event. While all of them join up with an police anti-corruption team, they now discover the real realities of power.

Eres extraordinaria (2019)

Información: Extraordinary You (32 Cap) (Romance Juvenil Fantasia) mpg

Géneros: Fantasy, Comedy, Romance, Mystery

Elenco: Kim Hye-yoon, Rowoon, Lee Jae-wook, Lee Na-eun, Jung Gun-joo, Kim Young-dae, Lee Tae-ri, Kim Ji-In

Estudios: MBC, MBC (KR)

Sinopsis: Eun Dan Oh, una chica de preparatoria que es la única hija de una familia rica, tiene una enfermedad cardíaca congénita. Un día, se pregunta por qué su memoria se desvanece continuamente. Finalmente se da cuenta de que es un personaje de dibujos animados y decide encontrar su vida real y su amor. Mientras tanto, un personaje que ni siquiera tiene nombre, el estudiante número 13 de Seuri High School, vive como un fondo de los otros personajes, pero su vida cambia lentamente después de conocer a Dan Oh. Comienzan su misteriosa aventura para descubrir el secreto del romance en el mundo de los dibujos animados y tratan de recuperar sus vidas independientes

El payaso coronado (2019)

Información: The Crowned Clown (32 cap) (Romance Epoca) subt

Géneros: Drama, Romance, History

Elenco: Yeo Jin-goo, Lee Se-young, Kim Sang-kyung, Yun Jong-seok, Jang Young-nam, Lee Moo-saeng, Jang Gwang

Estudios: tvN, tvN (KR)

Sinopsis: Un payaso idéntico al rey no escatima esfuerzos por proteger el trono y al pueblo de Joseon cuando reemplaza a su paranoico monarca.

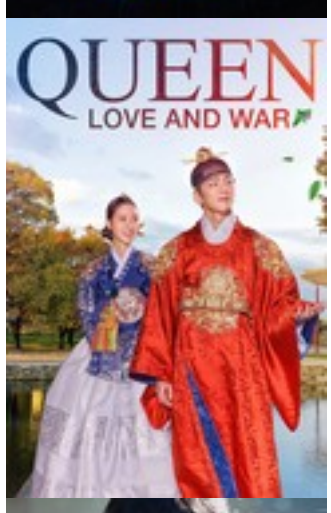

Queen: Love and War (2019)

Información: Queen Love And War (16 cap) (Romance Epoca) (subt)

Géneros: Fantasy, Drama, Romance, History

Elenco: Kim Min-gue, Lee Yeol-eum, Do Sang-woo, Lee Hwa-kyum, Lee Jae-yong

Estudios: TV Chosun, TV Chosun (KR)

Sinopsis: A fantasy drama about those who struggle for power and the queen's throne.Kang Eun Bo's twin sister is murdered. To find out the who is responsible for her sister's death, Kang Eun Bo decides to become the queen. She does not hesitate to take reckless actions in pursuit of her goal. Meanwhile, Lee Kyung is the king. He is handsome and intelligent. Lee Kyung has precognitive dreams about one woman. He becomes involved in an unexpected case.

Doctor John (2019)

Información: Doctor John (32 Cap) (Medicina Romance) mpg

Géneros: Drama, Suspense, Romance, Mystery

Elenco: Ji Sung, Lee Se-young, Lee Kyu-hyung, Kim Hye-eun, Hwang Hee, Jung Min-ah, Son San, Uhm Hyo-seop, Jung Jae-sung, Jeon No-min, Shin Dong-mi, Lee You-mi

Estudios: SBS, SBS (KR)

Sinopsis: In a refreshing take on the medical genre, Doctor John will portray the doctors' search for the cause of their patients' mysterious pain as a thrilling chase, almost like a detective hunting down the perpetrator behind an unsolved crime. The drama will also tackle the debate surrounding the controversial practice of euthanasia.

Buscar WWW (2019)

Información: Search www (16 cap) (Romance)

Géneros: Drama, Comedy, Romance

Elenco: Jang Ki-yong, Lee Da-hee, Lee Jae-wook, Jo Hye-joo, Kwon Hae-hyo, Kim Nam-hee, Woo Ji-hyun, Oh Ah-yeon, Song Ji-ho, Yoo Seo-jin, Tak Woo-suk, Han Ji-wan, Ye Soo-jung

Estudios: tvN, tvN (KR)

Sinopsis: Tras perder repentinamente su empleo como directora de un portal de internet a causa de una colega. Bae Ta-mi se dispone a demostrar de qué está hecha.

Liga de la Cocina (2019)

Información: Stove League (16 cap) (Romance) (subt)

Géneros: Drama, Sport

Elenco: Namkoong Min, Park Eun-bin, Oh Jung-se, Jo Byeong-kyu, Son Jong-hak, Lee Jun-hyeok, Yoon Byung-hee, Kim Do-hyun, Kim Soo-jin, Park Jin-woo, Chae Jong-hyeop, Cha Yup, Lee Eol, Kim Min-sang, Park So-jin, Ha Do-kwon, Kim Jung-hwa, Yoon Bok-in, Lee Kyu-ho, Lee Shin-hwa

Estudios: SBS, SBS (KR)

Sinopsis: Un equipo de béisbol profesional que ocupa el último lugar en la liga contrata a un gerente poco ortodoxo que está decidido a llevarlo a la cima.

Catch The Ghost (2019)

Información: Catch The Ghost (16 cap) (Policiaca Romance)

Géneros: Drama, Comedy, Suspense, Romance, Mystery

Elenco: Moon Geun-young, Kim Seon-ho, Jung Yoo-jin, Ki Do-hoon, Jo Jae-yoon, Ahn Seung-gyun, Lee Jun-hyeok, Ahn Sang-woo, Song Sang-eun, Han Ji-Sang, Park Ho-san, Oh Dae-hwan

Estudios: tvN, tvN (KR)

Sinopsis: Yoo Ryung es una detective novata. Su hermana gemela con autismo ha desaparecido. Para encontrar a su hermana, Yoo Ryung aplica al equipo de la policía del metro, ella tiene una percepción excepcional del espacio. Resuelve casos utilizando su excepcional percepción del espacio y su fuerte sentido de la justicia. Su compañero detective a menudo está salvandola limpiando sus desastres. -wikidrama

La última misión del ángel: El amor (2019)

Información: Angels Last Mission Love (31 cap) (Fantasia Romance) mpg

Géneros: Fantasy, Drama, Comedy, Romance

Elenco: Shin Hae-sun, Kim Myung-soo, Lee Dong-gun, Do Ji-won, Kim In-kwon

Estudios: KBS 2, KBS2 (KR), KBS2

Sinopsis: Como castigo por interferir en asuntos humanos, un ángel se enfrenta a la misión imposible de encontrarle un alma gemela a una bailarina con un corazón de piedra.

Aterrizaje de Emergencia en Tu Corazón (2019)

Información: Crash Landing On You (16 Cap) (Romance)

Géneros: Mini-Series, Drama, Crime, Comedy, Action, Romance

Elenco: Hyun Bin, Son Ye-jin, Kim Jung-hyun, Seo Ji-hye, Yang Kyung-won, Yoo Su-bin, Lee Sin-young, Tang Jun-sang, Park Hyoung-soo, Jang Hye-jin, Kim Jung-nan, Jeon Gook-hwan, Oh Man-seok

Estudios: tvN, tvN (KR)

Sinopsis: Una heredera surcoreana sufre un accidente de parapente en cielos norcoreanos y debe ocultarse en tierra hostil con la ayuda de un oficial del ejército.

The King 2 Hearts (2019)

Información: Two Hearts (Drama, Deporte, Romance, Amistad) (2019) (06 Cap)

Géneros: Mini-Series, Sport, Romance

Elenco: Cha Sun-woo, Park Yoo-na, Seo Yu-Na

Estudios: Naver TV, MBC (KR)

Sinopsis: The King 2 Hearts is set in a fictional modern day where South Korea is governed by a constitutional monarchy. Lee Jae Ha is a handsome and materialistic crown prince that doesn't care about politics. His life turns upside down when his brother forces him to join a team consisting of soldiers from North and South Korea to join a World Officers Competition.Kim Hang Ah is a North Korean special forces agent who doesn't have experience in love or dating. Although she is tough and brave, she has a warm heart and naive, wishing to get married and live life peacefully. When her comrade convinces her to join the Korean team for WOC, she meets the cocky prince and they immediately start a love-hate relationship. Things take a drastic change when they find out that their families have been planning for their eventual wedding...

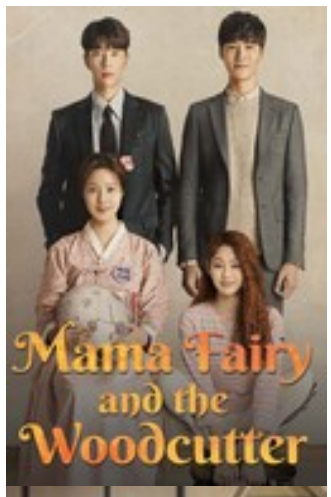

Mamá Hada Y El Leñador (Mama Fairy and the Woodcutter) (2018)

Información: Mama Fairy and the Woodcutter (2018) (Fantasía Romance) (16 Cap)

Géneros: Fantasy, Drama, Comedy, Romance

Elenco: Moon Chae-won, Go Doo-shim, Yoon Hyun-min, Seo Ji-hoon, Kang Mi-na

Estudios: tvN, tvN (KR)

Sinopsis: Un hada espera la reencarnación de su exmarido para tratar de encontrar sus alas perdidas y regresar al cielo. Sun Ok Nam es un hada que bajó a la Tierra para tomar un baño en la época de la dinastía Joseon. Cuando un leñador le roba la ropa y ella no puede regresar al cielo, ella decide casarse con él y tienen dos hijos juntos. Pero antes de que ella pueda descubrir dónde escondió el leñador su ropa, este muere en un accidente. Casi 700 años después, Ok Nam (Go Doo Shim) trabaja como camarera en una cafetería, esperando la reencarnación de su marido leñador. Para la mayoría de las personas que la ven, Ok Nam parece una mujer mayor, pero hay quienes son capaces de apreciar su belleza juvenil (Moon Chae Won). Cuando dos hombres, Jung Ji Hyun (Yoon Hyun Min) y Kim Geum (Seo Ji Hoon), pasan por la cafetería un día, Ok Nam está convencida de que uno de ellos es su marido reencarnado. ¿Podrá Ok Nam saber finalmente dónde está escondida su ropa y regresar al cielo?

Destinos Y furias (Fate and Fury) (2018)

Información: Fate And Fury (2019) (10 Cap) (Romance)

Géneros: Drama, Romance

Elenco: Joo Sang-wook, Lee Ki-woo, Heo Jun-seok, Shim Yi-young

Estudios: SBS, SBS (KR)

Sinopsis: En este melodrama sobre amor y venganza, Goo Hae Ra(Lee Min Jung) se acerca a Tae In Joon(Joo Sang Wook) con intenciones ocultas, solo para enamorarse verdaderamente de él. Para empeorar las cosas, Goo Hae Ra descubre que la familia de Tae In Joon tuvo algo que ver con el intento de suicidio de su hermana, y la culpa y las dudas se apoderan más de ella. ¿Pero qué sucederá cuando Tae In Joon descubra sus verdaderos motivos? ¿Su amor se convertirá en desprecio y deseo de venganza? ¿Goo Hae Ra podrá salvar su amor?

Goodbye to Goodbye (2018)

Información: Parting Left Temp 1 (26 cap) (Romance) subt

Géneros: Drama, Romance

Elenco: Jo Bo-ah, Chae Shi-Ra, Lee Sung-jae, Jung Hye-young, Lee Jun-young, Oh Yoo Jin

Estudios: MBC, MBC (KR)

Sinopsis: Two women with complete different personalities share a story of living together with complications from conflicts with the husband's lover, marriage to pregnancy.

El Detective Fantasma (2018)

Información: The Ghost Detective (16 cap) (Romance Policiaca) subt

Géneros: Horror, Fantasy, Crime, Thriller, Mystery

Elenco: Choi Daniel, Park Eun-bin, Kim Won-hae, Lee Jae-kyoon, Lee Joo-young, Shin Jae-ha

Estudios: KBS 2, KBS2 (KR), KBS2

Sinopsis: In this horror thriller drama, a detective who catches ghosts tries to solve the case of his younger sibling's death with the help of his assistant. He runs into a mysterious woman and gets involved in a bizarre incident.

Return (2018)

Información: Return (34 cap) (Accion Policiaca Romance) subt

Géneros: Drama, Suspense, Thriller, Mystery

Elenco: Go Hyun-jung, Lee Jin-uk, Shin Sung-rok, Park Ki-woong, Jung Eun-chae, Oh Dae-hwan, Kim Hee-jung, Kim Dong-young, Seo Hye-Rin, Son Jong-hak

Estudios: SBS, SBS (KR)

Sinopsis: Choi Ja Hye is a lawyer and Dok Go Young is a detective with a hot temper. They work together on a murder case where the suspects are children from the elite class.

The Miracle We Met (2018)

Información: The Miracle We Met [2018] (18 cap) (Comedia Romance) subt

Géneros: Drama, Romance

Elenco: Kim Myung-min, Ra Mi-ran, Go Chang-seok

Estudios: KBS 2, KBS2 (KR), KBS2

Sinopsis: The Miracle We Met is about a man dies in a car crash, but awakes with the spirit on another person. He then becomes the head of two families and he agonizes over his two different wives.

El Tercer Encanto (2018)

Información: The third charm (16 cap) (Romance) subt

Géneros: Drama, Comedy, Romance

Elenco: Seo Kang-joon, Esom, Yang Dong-geun, Lee Yoon-ji

Estudios: JTBC, jTBC (KR)

Sinopsis: Narra la historia de amor de 12 años de dos individuos de personalidad completamente opuesta que se conocieron inesperadamente en una cita a ciegas en grupo.

Bajo la lluvia (2018)

Información: Something In The Rain [2018] (22 cap) (Romance) subt

Géneros: Drama, Romance

Elenco: Jung Hae-in, Son Ye-jin, Jung Yoo-jin, Kil Hae-yeon, Oh Man-seok, Oh Ryoong, Wi Ha-joon, Seo Jung-yeon, Joo Min-kyung, Jang So-yeon, Lee Joo-young

Estudios: JTBC, jTBC (KR)

Sinopsis: El hermano menor de su mejor amiga acaba de volver del extranjero. Ella, recién abandonada, lo ve con otros ojos.

SKY Castle (2018)

Información: Sky Castle (21 cap) (Romance) subt

Géneros: Family, Drama, Mystery

Elenco: Kim Dong-hee, Yum Jung-ah, Yoon Se-ah, Oh Na-ra, Choi Won-young, Jo Jae-yoon, Kim Byung-chul, Kim Seo-hyung, Kim Jung-nan, Kim Bo-ra, Lee Ji-won, Kim Hye-yoon, Jo Byeong-kyu, Kang Chan-hee, Lee Yoo-jin, Park Yoo-na

Estudios: JTBC, jTBC (KR)

Sinopsis: Para las familias que viven en Sky Castle, una exclusiva comunidad residencial donde vive la élite de Corea, el éxito de sus hijos es lo más importante.

Should We Kiss First? (2018)

Información: Should We Kiss First (40 Cap) (Romance)

Géneros: Drama, Romance

Elenco: Jung Da-bin

Estudios: SBS, SBS (KR)

Sinopsis: A story of the love lives of four middle-aged adults, who have lost their faith in love.Son Moo Han works as a managing director of an advertising company. Meanwhile, Ahn Soon Jin lost her daughter unexpectedly and she works as a flight attendant. Eun Kyung Soo is Ahn Soon Jin's ex-husband and his new wife is Baek Ji Min.

Rich Man (2018)

Información: Rich Man (16 cap) (Romance) subt

Géneros: Comedy, Romance

Elenco: Ha Yeon-soo, Suho, Kim Ye-won, Park Sung-hoon

Estudios: MBN, DramaX (KR)

Sinopsis: Rich Man tells the story of a man who can't distinguish faces meets a woman who is unforgettable. Lee Yoo Chan is the founder and CEO of the IT company Next One, which has become the most desirable place to work. He suffers from a condition where he can't recognize faces, and this makes him very guarded and mistrustful of most people. Meanwhile, Kim Bo Ra is the pride of her hometown on Jeju Island who came to Seoul to attend college. With her imminent graduation, her dream is to work for Next One. When Bo Ra meets Yoo Chan, will both their lives change in unexpected ways?

Risky Romance (2018)

Información: Risky Romance (32 cap) (Romance medicina) subt

Géneros: Drama, Romance

Elenco: Ji Hyun-woo, Lee Si-young

Estudios: MBC, MBC (KR)

Sinopsis: Joo In Ah is an endocrinologist whose main interest is the role of hormones in sexual attraction. Meanwhile, Han Seung Joo is a neurosurgeon who feels a strong professional rivalry with the endocrinologist. They develop romantic feelings for each other after they begin working together.

Room No. 9 (2018)

Información: Room No 9 (2018) (1 Temp) (16 cap) (Fantast Romance) subt

Géneros: Fantasy, Drama, Crime, Thriller, Mystery

Elenco: Kim Hee-sun, Kim Young-kwang, Kim Hae-sook, Jung Won-joong, Oh Dae-hwan, Kang Shin-il, Jung Suk-yong, Lee Kyung-young, Kim Jae-hwa

Estudios: tvN, tvN (KR)

Sinopsis: Eul Ji Hae Yi, a lawyer at a well-known law firm, is known to flatter those who hold power and looks down upon those who do not. She does everything within her power to win her cases and this results into her being promoted to Senior Partner. Her boyfriend Ki Yoo Jin works as a family medicine doctor. He on the other hand seems like a gentleman with a very cruel secret. Eul Ji Hae Yi heads down to Room No. 9 in the prison's visitation area to meet Jang Hwa Sa, a death-row convice, in which their bodies are exchanged somehow.

Secret Mother (2018)

Información: Secret Mother (2019) (16 cap) (Drama Romance) subt

Géneros: Drama, Suspense, Thriller, Mystery

Elenco: Kim Tae-woo, Cha Hwa-yeon, Seo Young-hee, Kim Jae-hwa, Ahn Sang-woo, Oh Yeon-ah

Estudios: SBS, SBS (KR)

Sinopsis: This drama tells the story of a surrogate mother who enters the home of the woman holding the secret to her child's death.Kim Yoon Jin is a former psychiatrist. To do what is best for her husband and son, she quit her job. Kim Yoon Jin had a daughter, but her daughter died and she carries a sense of guilt over her daughter's death. She wants the best for her son who is about to enter a university. Kim Yoon Jin decides to hire an expert to help her son enter a good university. The expert is mysterious.

The Eighth Sense (2018)

Información: El Octavo sentido (The eight sense) (10 cap) (Romance homo) subt

Géneros: Suspense, Thriller

Estudios: YouTube, Viki

Sinopsis: Ji Hyun is a freshman at a university in Seoul. He comes from a small rural town and is used to living in the quiet countryside. He struggles to form meaningful relationships, and moving to the busy South Korean capital has left him feeling disorientated and confused. The older Jae Won, meanwhile, is now returning to Seoul – and the same university – after completing his mandatory military service.The duo starts to develop a mutual curiosity about one another. But things begin to escalate when Ji Hyun joins the same surfing club that Jae Won attends. Their bond begins to deepen as Ji Hyun discovers a love of surfing and the sea. When the surfing club embarks on a journey, the duo finds themselves together alone – and share a kiss. Later, though, Jae Won begins to act as if nothing happened between them. Is this just a fleeting attraction...or the love of a lifetime?

Live (2018)

Información: Live [2018] (36 cap) (Policiaca Romance)

Géneros: Drama, Crimen, Comedia

Elenco: ⊠⊠⊠, ⊠⊠⊠, ⊠⊠⊠, ⊠⊠⊠, ⊠⊠⊠, ⊠⊠⊠, Lee Eol, ⊠⊠⊠, ⊠⊠⊠, ⊠⊠⊠, ⊠⊠⊠, Cho Wan-ki, Baek Seung-do, ⊠⊠⊠, Kim Jong-hoon

Directores: Kim Kyu-tae

Estudios: tvN

Sinopsis: Son policías de la división más ocupada de Corea del Sur. Trabajan día y noche para mantener la paz y el orden, pero la realidad nunca fue organizada.

Fluttering Warning (2018)

Información: Love Alert (16 Cap) (subt)

Géneros: Romance

Estudios: MBN, MBN (KR)

Sinopsis: A dermatologist, Cha Woo Hyun is extremely popular with women, but he doesn't have much interest in dating. Yoon Yo Jung is a famous actress, who hasn't been able to date another man since rumors started to spread 15 years ago. By mere coincidence, they decide to establish a contract in which they decide to "pretend" to others that they are dating and in love with each other.

Belleza Interior (2018)

Información: The Beauty Inside (16 cap) (Romance Comedia) mpg

Géneros: Fantasy, Drama, Comedy, Romance

Elenco: Lee Min-ki, Lee Da-hee, Ahn Jae-hyun, Moon Ji-in, Lee Tae-ri

Estudios: JTBC, jTBC (KR)

Sinopsis: Una famosa actriz, conocida por ser una alborotadora y rodeada de rumores, esconde un secreto relacionado con su aspecto físico.

Destinos Y furias (Fate and Fury) (2018)

Información: Fate Furies (40 Cap) (Romance) mpg

Géneros: Drama, Romance

Elenco: Joo Sang-wook, Lee Ki-woo, Heo Jun-seok, Shim Yi-young

Estudios: SBS, SBS (KR)

Sinopsis: En este melodrama sobre amor y venganza, Goo Hae Ra(Lee Min Jung) se acerca a Tae In Joon(Joo Sang Wook) con intenciones ocultas, solo para enamorarse verdaderamente de él. Para empeorar las cosas, Goo Hae Ra descubre que la familia de Tae In Joon tuvo algo que ver con el intento de suicidio de su hermana, y la culpa y las dudas se apoderan más de ella. ¿Pero qué sucederá cuando Tae In Joon descubra sus verdaderos motivos? ¿Su amor se convertirá en desprecio y deseo de venganza? ¿Goo Hae Ra podrá salvar su amor?

El Jugador (2018)

Información: The Player (14 cap) (Accion Policiaca) mpg

Géneros: Crime, Comedy, Action

Elenco: Song Seung-heon, Krystal Jung, Tae Won-seok, Oh Yeon-seo, Lee Jun-hyeok, Ha Do-kwon

Estudios: OCN, tvN (KR), tvN

Sinopsis: Un equipo de recuperación de fondos está formado por un estafador inteligente, un luchador, un hacker y un conductor. El equipo intenta recuperar los bienes ocultos por los delincuentes. Kang Ha-Ri y Cha A-Ryeong son miembros de este equipo. Cha A-Ryeong fue abandonada por sus padres cuando era pequeña y sabe conducir.

Radio Romance (2018)

Información: Radio Romance (16 cap) (Romance) mpg

Géneros: Drama, Romance

Elenco: Kim So-hyun, Yoon Bak, Yura

Estudios: KBS 2, KBS2 (KR), KBS2

Sinopsis: Una celebridad se convierte en un DJ de radio y encuentra la curación para sí mismo y para los demás a través de la radio. Song Geu Rim (Kim So Hyun) trabaja como escritora de un programa de radio. Su madre es ciega y desde niña ella solía escuchar la radio frecuentemente con su madre. Ésto la lleva a convertirse es escritora radial, pero ella no es muy talentosa. Ahora, el programa en el que ella trabaja está a punto de ser cancelado. Song Geu Rim logra convencer al actor TOP Ji Soo Ho (Yoon Doo Joon) para que sea su locutor principal. -wikidrama

Are You Human Too? (2018)

Información: Are You Human Too (18 cap) (Fantasia Romance) mpg

Géneros: Science Fiction, Drama, Romance, Mystery

Elenco: Seo Kang-joon, Gong Seung-yeon, Kim Sung-ryung, Lee Jun-hyuk, Yu Oh-seong, Park Young-gyu

Estudios: KBS 2, KBS2 (KR), KBS2

Sinopsis: Nam Shin (Seo Kang Joon) es el hijo de una de las familias más ricas de Corea del Sur. Después de un inesperado accidente, él cae en coma. Su madre Oh Ro Ra (Kim Sung Ryung) es una de las autoridades en Ciencia cerebral e inteligencia artificial. Ella crea un androide llamado Nam Shin III que luce exactamente como su hijo Nam Shin. El androide pretende ser Nam Shin y allí conoce a So Bong (Gong Seung Yeon), la guardaespaldas de Nam Shin.

Hijos De Nadie (Children of Nobody) (2018)

Información: Children Of Nobody (31 cap) (Policiaca Romance) mpg

Géneros: Drama, Crime, Thriller, Mystery

Elenco: Lee Yi-kyung, Kim Yeo-jin

Estudios: MBC, MBC (KR)

Sinopsis: Cha Woo Kyung trabaja como consejera infantil en un centro para niños. Su vida es perfecta. Ella disfruta de su trabajo, está casada con un esposo gentil y competente y está embarazada de su segundo hijo. Un accidente cambia su vida. Se enfrenta a varios incidentes y descubre la verdad. Mientras tanto, Kang Ji Hoon trabaja como detective. Él cree firmemente que los delincuentes deben ser castigados por la ley. Él guarda dolor debido a su triste pasado.

Limpia con pasión (2018)

Información: Clean with Passion for now (12 Cap) (Comedia Romance) mpg

Géneros: Drama, Comedy, Romance

Elenco: Kim You-jung, Lee Do-hyun

Estudios: JTBC, jTBC (KR)

Sinopsis: Un romance inesperado surge entre el director de una empresa con fobia a los gérmenes y una mujer que no es muy limpia, en este drama coreano basado en un cómic.

Children of a Lesser God (2018)

Información: Children of a Lesser God (2018) (Romance fantastica Policiaca)

Géneros: Fantasy, Drama, Crime, Action, Suspense, Thriller, Mystery

Elenco: Kang Ji-hwan

Estudios: OCN, OCN (KR)

Sinopsis: Detective Chun Jae In is known to be extremely smart, who guides himself only by facts, logic and numbers. Detective Kim Dan possesses a superhuman ability involving her vision. Two completely different personalities are forced to co-operate with each other to uncover a conspiracy involving a powerful organization.

La Esposa Que Conozco (2018)

Información: Familiar Wife (16 cap) (Romance)

Géneros: Fantasy, Romance

Elenco: Ji Sung, Han Ji-min, Jang Seung-jo, Kang Han-na, Son Jong-hak, Park Won-sang, Kim Soo-jin, Gong Min-jeung, Lee Yoo-jin, Kim So-ra, Park Hee-von, Lee Jung-eun, Kang Hui, Oh Eui-sik

Estudios: tvN, tvN (KR)

Sinopsis: Después de recibir la extraña oportunidad de volver el tiempo atrás, un hombre despierta y encuentra que toda su vida ha cambiado, incluso la persona con la que se casó.

Devilish Joy (2018)

Información: Devilish Joy (16 Cap) (Romance)

Géneros: Drama, Comedy, Romance

Elenco: Choi Jin-hyuk, Song Ha-yoon, Lee Joo-yeon

Estudios: MBN, DramaX (KR), Dramax

Sinopsis: El drama cuenta la historia de un genio médico llamado Gong Ma Sung (Choi Jin Hyuk) que padece el "Cinderella Memory Disorder" y se enamora de la ex actriz popular Joo Ki Bbeum (Song Ha Yoon). Gong Ma Sung es un sucesor de Sunwoo Company y es un experto en el campo de los nervios craneales. Un día, mientras intenta ayudar a una mujer con la que se encuentra, tiene un accidente automovilístico. Gong Ma Sung sufre de pérdida de memoria a corto plazo después del accidente automovilístico y su memoria dura solo un día. Alguna vez, escribe notas sobre lo que le sucedió ese día. A la mañana siguiente, memoriza las notas escritas que escribió la noche anterior. Gong Ma Sung se encuentra con Joo Gi Bbeum quien solía ser una actriz popular pero ya no lo es, ellos terminan enamorandose.

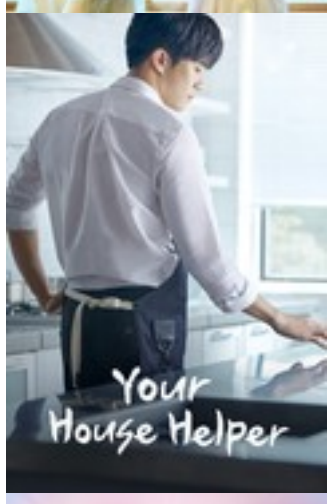

Your House Helper (2018)

Información: Your Personal House Helper (16 cap) (Comedia Romance) mpg

Géneros: Drama, Comedy, Romance

Elenco: Ha Seok-jin, Kim Ji-yeon, Go Won-hee, Jeon Soo-jin

Estudios: KBS 2, KBS2 (KR), KBS2

Sinopsis: Born in a wealthy family, Kim Ji Woon's career was one without any worry. Working for a big company, he changes his life drastically by quitting his job and stop all communications with his parents and begins to work as housekeeper with a woman he met before. While doing his job, he listens to his customer's worries and gives them advice to solve their issues.

Good Witch (2018)

Información: The Good Witch (20 cap) (Comedia Romance) mpg

Géneros: Family, Drama

Elenco: Ryu Soo-young, Bae Soo-bin, Yoon Se-ah, Ahn Sol-bin, Shim Hyung-Tak, Yang Geum-Seok, Lee Han-Seo

Estudios: SBS, SBS (KR)

Sinopsis: Cha Sun Hee is a housewife and she is married to Bong Chun Dae. Her husband is currently unemployed. She has a twin sister, Cha Do Hee, who works as a flight attendant. Although they are identical twins, they have completely opposite personalities. Cha Do Hee becomes involved in a situation which leads to Cha Sun Hee pretending to be her flight attendant sister. She then meets co-pilot Song Woo Jin.

That Man Oh Soo (2018)

Información: That Man Oh Soo (16 cap) (Romance fantastica)

Géneros: Fantasy, Drama, Romance

Elenco: Kim So-eun, Lee Jong-hyun, Kang Tae-oh, Heo Jung-min, Lee Hye-Ran, Park Na-Ye

Estudios: OCN, OCN (KR)

Sinopsis: Oh Soo is a man in his 20's and works as a promising engineer in the IT field, a cafe owner and a barista. He is smart and handsome. He plays cupid for you men and women by using a mysterious pollen. Due to the pollen, he falls in love with Seo Yoo Ri. She is also in her 20's and works as a police officer. She has a bright personality and supports her family by herself.

Top Management (2018)

Información: Top Management (16 cap) (Romance Juvenil Musica) mpg

Géneros: Mini-Series, Drama, Comedy, Romance

Elenco: Ahn Hyo-seop, Cha Eun-woo, Bang Jae-min, Lee Ju-seung, Park Hee-von, Kwon Eun-bin, Z.Hera

Estudios: YouTube Premium

Sinopsis: Eun Sung, an idol trainee, has the ability to see the future. However, even with her ability, she is unable to prevent an unfortunate event caused by a boy band called S.O.U.L, and her debut is cancelled. A few years later, Eun Sung unexpectedly gets an opportunity to enter the No.1 Korean entertainment company, Starlight Entertainment, as an idol manager. Ironically, Eun Sung becomes the manager for S.O.U.L, along with a trainee from Mongolia named "Soo-yong". Will they be able to create teamwork and success? Follow the clairvoyant manager and the struggling idol group on a rollercoaster ride through the K-pop industry.

La Sonrisa Se Ha Ido De Tus Ojos (2018)

Información: The Smile Has Left Your Eyes (16 cap) (Policiaca Romance)

Géneros: Drama, Suspense, Thriller, Romance, Mystery

Elenco: Park Sung-woong, Kwon Soo-hyun, Jang Young-nam, Go Min-si, Seo In-guk, Jung So-min, Do Sang-woo, Kim Ji-hyun

Estudios: tvN, tvN (KR)

Sinopsis: Kim Moo Young (Seo In Guk), a quien se llama "monstruo". Es el primer asistente de una cervecería coreana que se convierte en sospechoso cuando el suicidio de su novia resulta ser un asesinato, llama la atención de un detective. A medida que el detective se adentra en el caso, Moo Young resulta más sospechoso, de manera que el detective Yoo Jin Gook (Park Sung Woong) se entera acerca de que el sous chef es mujeriego, su novia era obsesiva, y cómo podría relacionarse con un doloroso recuerdo en el pasado del detective. La vida de Kim Moo Young comienza a cambiar cuando conoce a una amable y cálida diseñadora de publicidad llamada Yoo Jin Kang (Jung So Min), que desea ser el refugio seguro de Moo Young. Ella tiene tantas cicatrices emocionales como él. Es hermana del detective de homicidios con 27 años de experiencia Yoo Kin Gook. Mientras intenta revelar la verdad detrás del caso, quiere mantener alejada a su hermana de Moo Young, quien es su principal sospechoso de los asesinatos que ocurren ¿Será realmente culpable Kim Moo Young? ¿Prevalecerá el amor o la justicia?

Suits (versión coreana) (2018)

Información: Suits (16 cap) (Romance Abogados) mpg

Géneros: Drama, Crime, Thriller

Elenco: Lee Sang-yi, Lee See-won, Park Hyung-sik, Ko Sung-hee, Choi Gwi-hwa

Estudios: KBS 2, KBS2 (KR), KBS2

Sinopsis: Un renombrado abogado corporativo de un prestigioso estudio contrata para los casos más importantes a un joven con memoria fotográfica que abandonó la escuela.

¿Qué le ocurre a la secretaria Kim? (2018)

Información: Whats Wrong With Secretary Kim (16 Cap) (Comedia Romance)

Géneros: Drama, Comedy, Romance, Mystery

Elenco: Kang Ki-young, Hwang Bo-ra, Hwang Chan-sung, Pyo Ye-jin, Lee Yoo-joon, Lee Jung Min, Kim Jung-Woon, Kang Hong-suk, Park Seo-jun, Park Min-young, Lee Tae-Hwan

Estudios: tvN, tvN (KR)

Sinopsis: Un ejecutivo vanaglorioso que aparentemente lo tiene todo debe afrontar la devastadora noticia de que su asistente personal ha decidido renunciar.

Ya era hora (2018)

Información: About Time (16 cap) (Romance Fantasia) mpg

Géneros: Fantasy, Drama, Romance

Elenco: Lee Sung-kyoung, Lee Sang-yoon, Im Se-mi, Rowoon, Kang Ki-doong, Kim Hae-sook, Na Young-hee, Tae In-ho, Kim Gyu-ri, Han Seung-yeon, Jung Moon-sung, Kim Sa-hee, Jung Dong-hwan

Estudios: tvN, tvN (KR)

Sinopsis: Un hombre y una mujer tienen diferentes capacidades cuando se trata del tiempo. Michaela Choi (Lee Sung Kyung) es una aspirante a actriz de musicales que tiene la capacidad inusual de ver la esperanza de vida de otras personas y sabe que su propio tiempo está limitado. Cuando Michaela conoce a Lee Do Ha (Lee Sang Yoon), el director en jefe de una fundación cultural, se da cuenta de que su reloj se detiene cuando está cerca de él. Él es la única persona que puede extender su vida para que pueda perseguir sus sueños de convertirse en una actriz de teatro musical.

Mr. Sunshine (2018)

Información: Mr. Sunshine (24 Cap) (Romance Epoca) mpg

Géneros: Drama, Romance, History, War

Elenco: Lee Byung-hun, Kim Tae-ri, Yoo Yeon-seok, Kim Min-jung, Byun Yo-han, Lee Seung-joon, Kang Shin-il, Kim Eui-sung, Kim Kap-soo, Choi Moo-sung, Jang Dong-yoon, Lee Jung-eun, Shin Jung-geun, David McInnis, Jo Woo-jin, Kim Byung-chul, Lee Ho-jae, Kim Nam-hee, Kim Yong-ji

Estudios: tvN, tvN (KR)

Sinopsis: Un joven coreano que llega a EE. UU. luego de la expedición de 1871 regresa a su país natal en un momento histórico crítico y se enamora de una aristócrata.

Sketch (2018)

Información: Sketch (16 cap) (Accion Policiaca) mpg

Géneros: Fantasy, Drama, Action, Suspense, Thriller, Romance, Mystery

Elenco: Jung Ji-hoon, Lee Dong-gun, Lee Sun-bin, Jung Jin-young

Estudios: JTBC, jTBC (KR)

Sinopsis: Detective Kang Dong Soo's fiance is killed mysteriously. He works with a female detective who can see 3 days into the future. She sketches what she sees. They set out to capture the murderer. Kim Do Jin is a former special forces member. His pregnant wife was killed and he plots revenge.

Your Honor (2018)

Información: Your Honor (16 cap) (Abogados Romance) mpg

Géneros: Drama, Comedy, Romance

Elenco: Park Byung-eun, Kwon Na-ra, Kim Hye-ok

Estudios: SBS, SBS (KR)

Sinopsis: La serie se centra en los gemelos idénticos Han Soo-ho y Han Kang-ho, quienes viven vidas totalmente diferentes. Han Soo-ho trabaja como juez y se guía por los principios, mientras que su hermano menor Han Kang-ho, ha llevado su vida en el camino del crimen y quien cuenta con un extenso historial criminal con más de 7 arrestos diferentes. Sin embargo las cosas cambian drasticamente un día, cuando Soo-ho desaparece de repente y Kang-ho toma secretamente el lugar de su hermano como juez. Han Kang-ho, quien una vez fue considerado basura, pronto se convierte en un estimado, aclamado y muy respetado juez.

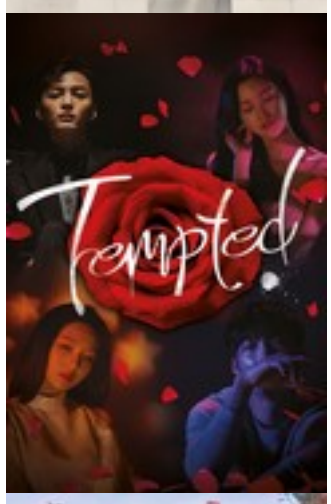

Great Seducer (2018)

Información: The Great Seducer (32 cap) (Romance) mpg

Géneros: Drama, Romance, Mystery

Elenco: Woo Do-hwan, Park Soo-young, Mun Ka-young, Kim Min-jae

Estudios: MBC, MBC (KR)

Sinopsis: Kwon Shi Hyun apuesta su vida en un juego peligroso para seducir a Eun Tae Hee. Su objetivo tiene 20 años y cree que las personas que se dejan influir por el amor son patéticas. Después de que Eun Tae Hee conozca a Kwon Shi Hyun, su punto de vista sobre el amor cambia.

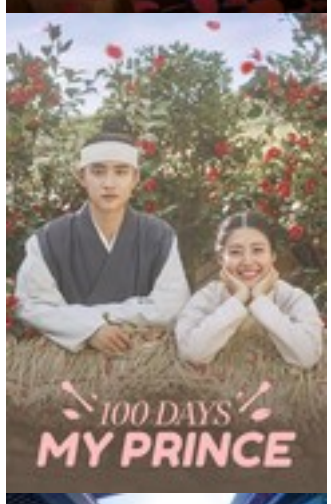

Mi príncipe por cien días (2018)

Información: 100 Days My Prince (32 cap) (Epoca Romance) mpg

Géneros: Comedy, Romance, History

Elenco: Nam Ji-hyun, Jo Sung-ha, Jo Han-chul, Han So-hee, Kim Ki-doo, Heo Jung-eun, Kim Seon-ho, Kim Jae-young, Choi Woong

Estudios: tvN, tvN (KR)

Sinopsis: Tras perder la memoria, un príncipe heredero termina viviendo como plebeyo y casándose con la soltera de más edad del reino de Joseon.

Switch: Change the World (2018)

Información: Switch - Change the World (2018) (32 cap) (Romance)

Géneros: Drama, Crime, Action, Suspense, Thriller

Elenco: Jang Geun-suk, Han Ye-ri, Jung Woong-in, Shin Do-hyun, An Seung-Hwan

Estudios: SBS, SBS (KR), ViuTV

Sinopsis: The series explores the gray area between legal and illegal.A man is a swindler. He is smart enough to take the bar exam, but he could not become a prosecutor. Disregarding favoritism and biases by prosecutors, the man makes criminals pay for crimes that prosecutors did not.

A Poem a Day (2018)

Información: A Poem a Day (K-dorama) (2018) [16 Cap.]

Géneros: Drama, Comedy, Romance

Elenco: Jeon Hye-won, Kim Jae-bum, Shin Jae-ha, Park Han-Sol, Jang Dong-yoon, Lee Jun-hyuk

Estudios: tvN, tvN (KR)

Sinopsis: Ye Jae Wook works as a physical therapist and also teaches in the same field. He begins to work as a team leader at a hospital. Woo Bo Young has been working as a physical therapist for 3 years. She wanted to become a poet, but due to her poor family background she studied to become a physical therapist. Shin Min Ho is a trainee, but he isn't interested in physical therapy. His grades weren't good enough for medical school and his parents, who are both doctors, made him study physical therapy.

Bajo la lluvia (2018)

Información: Pretty Sister Who Buys Me Food (22 cap) (Romance) mpg

Géneros: Drama, Romance

Elenco: Jung Hae-in, Son Ye-jin, Jung Yoo-jin, Kil Hae-yeon, Oh Man-seok, Oh Ryoong, Wi Ha-joon, Seo Jung-yeon, Joo Min-kyung, Jang So-yeon, Lee Joo-young

Estudios: JTBC, jTBC (KR)

Sinopsis: El hermano menor de su mejor amiga acaba de volver del extranjero. Ella, recién abandonada, lo ve con otros ojos.

Come and Hug Me (2018)

Información: Come And Hug Me (32 Cap) (Romance) mpg

Géneros: Drama, Crime, Suspense, Romance, Mystery

Elenco: Heo Joon-ho, Kim Kyung-nam, Jang Ki-yong, Jin Ki-joo, Seo Jung-yeon, Choi Ri, Nam Da-reum

Estudios: MBC, MBC (KR)

Sinopsis: Cuando Do Jin (Jang Ki Yong) y Jae Yi (Jin Ki Joo) eran estudiantes de secundaria, eran el primer amor de cada uno. El padre de Do Jin, Hee Jae (Heo Joon Ho) era un psicópata que asesinó a los padres de Jae Yi. Ahora, Do Jin trabaja como detective. Él trata a la familia de la víctima con cuidado. Esta es su manera de expiar el horrible acto de su padre. Mientras tanto, Jae Yi trabaja como actriz. Siguió los pasos de su difunta madre, que era una actriz famosa. Desde la muerte de sus padres, Jae Yi ha sufrido un trastorno por estrés postraumático. Do Jin y Jae Yi se encuentran nuevamente.

Abogado sin ley (2018)

Información: Law less Lawyer (Drama, Legal, Suspenso, Acción) (2018) (16 Cap)

Géneros: Crime, Action, Thriller

Elenco: Seo Ye-ji, Lee Joon-gi, Kim Byung-Hee

Estudios: tvN, tvN (KR)

Sinopsis: En busca de venganza por la prematura muerte de su madre, un gángster convertido en abogado aprovecha los vacíos legales para derribar a quienes tienen el poder absoluto.

The Last Empress (2018)

Información: The last empress (22 cap)

Géneros: Drama, Romance

Elenco: Jang Na-ra, Choi Jin-hyuk, Shin Sung-rok, Stephanie Lee, Park Won-Suk, Kim Myung-soo

Estudios: SBS, SBS (KR)

Sinopsis: Set in an alternate universe, in which Korea is a constitutional monarchy in 2018, Oh Sunny is a bright and vivacious musical actress who marries the emperor. She becomes involved in the palace power struggle and a mysterious murder that sets off events that threaten the monarchy itself, while searching for true love and happiness.

Twelve Nights (2018)

Información: Twelve Nights (24 cap) (Romance) subt

Géneros: Drama

Elenco: ⊠⊠⊠, ⊠⊠⊠, ⊠⊠⊠, ⊠⊠⊠, ⊠⊠⊠, ⊠⊠⊠, Amy Aleha, ⊠⊠⊠

Directores: Jeong Heon-su

Estudios: Channel A

Man Who Dies to Live (2017)

Información: Man Who Dies to Live (2017) (Comedia Romance) (24 Cap)

Géneros: Family, Drama, Comedy

Elenco: Kang Ye-won, Shin Sung-rok, Cho Tae-Kwan, Hwang Seung-eon

Estudios: MBC, MBC (KR)

Sinopsis: In the late 1970's, Jang Dal Goo went to the Middle East and settled down in the small kingdom. He became Count Souad Fahd Ali and found success there, but he returns to South Korea to find his daughter. He appears in front his daughter Lee Ji Young and his son-in-law Kang Ho Rim.Lee Ji Young has a positive personality and her dream is to have a happy family and become a writer. Kang Ho Rim has a great looking appearance and works as an ordinary salaryman.

Where the Lost Ones Go (2017)

Información: Where The Lost Ones Go (24 cap) (Romance) (subt)

Géneros: Drama, Romance

Elenco: Cecilia Boey, Xiao Shunyao

Estudios: Hunan TV, Mango TV

Sinopsis: Where the Lost Ones Go tells the story of the first love of young art student which lead to a lifetime of unforgetable love. Ye Zi, a major in chinese art painting and Xiang Ze Yi, a major in oil painting met and fell in love in college. However Ye Zi was heart-broken when Xiang Ze Yi suddenly left without a word. Years later, Ye Zi became a famous manga illustrator. Inhope of getting back together again, Xiang Ze Yi came back with a confession of what happened and why he had to leave. How will Ye Zi decide?

Distorted (2017)

Información: Falsify (2017) (Acción Abogados) (21 Cap)

Géneros: Drama, Thriller

Elenco: Namkoong Min, Yu Jun-sang, Um Ji-won, Moon Sung-keun, Jeon Hye-bin, Park Sung-hoon, Oh Jung-se

Estudios: SBS, SBS (KR)

Sinopsis: Drama series depicts the fierce lives of reporters who uncover social irregularities.

Manhole: Wonderland's Feel (2017)

Información: Manhole (2014) (16 Cap) (Terror Suspenso)

Géneros: Fantasy, Drama, Comedy, Romance

Elenco: Cha Sun-woo, Lee Sang-yi, Kang Hong-suk, Kim Min-ji, Jang Mi-Kwan

Estudios: KBS 2, KBS2 (KR), KBS2

Sinopsis: Manhole: Wonderland's Feel is a comedy about an unemployed bum named Bong Pil who travels to the past through a random timeslip portal in order to stop a wedding that's happening a week from the present.

Solo Amor (2017)

Información: Just Between Lovers [2017] (16 Cap) (Romance)

Géneros: Drama, Romance

Elenco: Lee Jun-ho, Won Jin-ah, Kang Han-na, Lee Ki-woo, Kim Hye-jun, Yoon Se-ah, Kim Gang-hyun, Na Moon-hee, Tae In-ho, Park Gyu-young, Yoon Yoo-sun, Ahn Nae-sang, Park Hee-von, Kim Min-gue

Estudios: JTBC, jTBC (KR)

Sinopsis: Dos sobrevivientes del derrumbe de un edificio se refugian en el amor y el apoyo del otro mientras superan el dolor de la pérdida... y reconstruyen su futuro.

El Hombre Que Pone la Mesa (2017)

Información: Man Who Sets the Table (2018) (50 Cap) (Romance) (A partir del 15, dos consecutivos)

Géneros: Drama, Comedy, Romance

Elenco: Choi Soo-young, Kim Kap-soo, Kim Mi-sook, Park Jin-woo, Lee Il-hwa, Shim Hyung-Tak, Song Kang, Kim Ji-young, Kim Han-Na, Lee Se-young, Kim Ji-sook, Lee Kyu-Jung, Lee Cheol-min, Kim Hye-yoon

Estudios: MBC, MBC (KR)

Sinopsis: Lee Roo-Ri trata de conseguir un empleo en una empresa grande, pero se da por vencida. No tiene una buena relación con su estricto padre. Lee Roo-Ri decide viajar a un país extranjero para alejarse. Ahí, conoce a Jung Tae-Yang, quien se rige por el lema YOLO. Él deambula por el mundo y pone como prioridad su felicidad, pero también lleva consigo una herida emocional. Después de que conoce a Jung Tae-Yang, Lee Roo-Ri vive un momento decisivo en su vida.

Perfect Wife (2017)

Información: Perfect Wife (20 cap) (Romance)

Géneros: Drama, Romance

Elenco: Cho Yeo-jeong, Yoon Sang-hyun, Sung Joon, Im Se-mi

Estudios: KBS 2, KBS2 (KR), KBS2

Sinopsis: Una mujer Sim Jae Bok (Ko So Young) es casada y tiene dos hijos, debido a varias dificultades que ha pasado tiene un temperamento fuerte, un día se ve envuelta en un extraño caso y empieza a ganar la confianza que había perdido.

Untouchable (2017)

Información: Untouchable (2018) (16 Cap) (Fantastica)

Géneros: Drama, Action, Suspense, Thriller

Elenco: Jin Goo, Kim Sung-kyun, Jeong Eun-ji

Estudios: JTBC, jTBC (KR)

Sinopsis: The city of Bukcheon has been dominated by the Jang family for 3 generations. Jang Joon Seo is the second son of family leader Jang Bum Ho. A woman who Jang Joon Seo loves dies. After that, he tries to reveal the truth about her death and a secret from his family.

Mad Dog (2017)

Información: Mad Dog (2017) (Drama, Crimen, Thriller) (16 Cap)

Géneros: Drama, Crime, Thriller, Romance

Elenco: Kim Hye-seong, Jo Jae-yoon, Hong Soo-hyun, Woo Do-hwan, Yoo Ji-tae, Park Sung-hoon

Estudios: KBS 2, KBS2 (KR), KBS2

Sinopsis: El drama se centra en la realidad de Corea del Sur con el fraude de los seguros de vida. Choi Kang Woo solía ser un detective, ahora trabaja como investigador para las compañías de seguros. Él lidera un equipo que trata de descubrir la verdad sobre los fraudes en los seguros de vida.

The King's Woman (2017)

Información: La esposa del rey (dorama) (48 cap) (Romance epoca) subt

Géneros: Drama, Action, Romance, History

Elenco: Li Tai

Estudios: Zhejiang TV, Zhejiang TV (CN), Youku, Zhejiang Television

Sinopsis: Gong Sun Li, is the grand-daughter and disciple of military commander Gong Sun Yu. Jing Ke (first disciple) and Sun Li are childhood lovers and were forced to escape when Qin troops attacked. However, Sun Li's wall-shattering beauty seizes the interest of the Qin Emperor, Ying Zheng, and she's captured and sent to his palace. It's then that she discovers she's pregnant with Jing Ke's child. Ying Zheng treats him as ifhe's his own child. The tragic day arrives when Jing Ke tries to assassinate Ying Zheng.

Temperature of Love (2017)

Información: Temperature Of Love (40 cap) (Romance)

Géneros: Comedy, Romance

Elenco: Yang Se-jong, Jo Bo-ah, Kim Jae-wook, Cha In-ha, Pyo Ji-hoon, Lee Kang-Min, Kim So-Young, Ha Myung-hee

Estudios: SBS, SBS (KR)

Sinopsis: Lee Hyun Soo is an aspiring drama series writer. She uses "Jane" as her username and begins chatting online with username "Good Soup" who is actually Ohn Jung Sun. Jung Sun dreams of becoming a French food chef. They then meet in real life and their relationship grows.

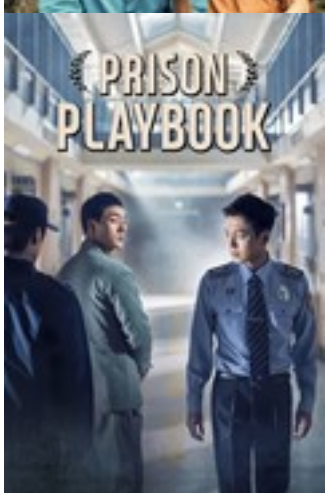

Prison Playbook (2017)

Información: Wise Prison (2017) (32 cap) (Accion Prision) subt

Géneros: Drama, Crime, Comedy, Sport, Thriller

Elenco: Park Hae-soo, Jung Kyung-ho, Krystal Jung, Lee Kyu-hyung, Jung Hae-in, Jung Woong-in, Choi Moo-sung, Kim Sung-cheol, Kang Ki-doong, Park Ho-san, Ahn Chang-hwan, Ahn Sang-woo, Park Hyoung-soo, Sung Dong-il, Choi Young-woo, Ju Seok-tae, Jung Jae-sung, Kim Han-jong, Kim Kyung-nam

Estudios: tvN, tvN (KR)

Sinopsis: Su debut en las grandes ligas se acerca, pero este lanzador estrella cae en prisión y debe aprender a lidiar con ese nuevo mundo.

Woman of Dignity (2017)

Información: Woman of Dignity [20 Cap] [2017] (Romance) subt

Géneros: Drama, Comedy, Romance, Mystery

Elenco: Kim Hee-sun, Lee Ki-woo

Estudios: JTBC, jTBC (KR)

Sinopsis: Woo Ah Jin (Kim Hee Sun) vive una vida lujosa debido a su rico suegro, pero las finanzas de su suegro se diezman y su marido la traiciona. La vida de Woo Ah Jin golpea el fondo de la roca. Park Bok Ja (Kim Sun Ah) es una mujer misteriosa y ella oculta su historia desgarradora. Ella vive dificultades debido a Woo Ah Jin. Pero al final ambas mujeres terminan siendo amigas.

Susurro (2017)

Información: Whisper (2017) (17 cap) (Accion Romance) subt

Géneros: Drama, Crime, Suspense

Elenco: Lee Bo-young, Lee Sang-yoon, Kwon Yul, Heo Jae-ho, Kim Hong-pa, Kim Hyung-mook, Kim Roi-ha, Kim Kap-soo

Estudios: SBS, SBS (KR)

Sinopsis: Shin Young-Joo es una detective con carisma y Lee Dong-Joon es un juez justo. Descubren la corrupción en el mayor bufete de abogados del país, Taebaek.

Hospital Ship (2017)

Información: Hospital Ship (40 cap) (Romance medicina)

Géneros: Drama, Romance

Elenco: Ha Ji-won, Kang Min-hyuk, Lee Seo-won, Kim In-Sik

Estudios: MBC, MBC (KR)

Sinopsis: Drama series depicts the story of young doctors who provide medical service to island residents via a hospital ship.

La Novia del dios del Agua (2017)

Información: The Bride of Habaek [La novia del dios del agua] (16 cap) (Romance Fantast) subt

Géneros: Fantasy, Drama, Romance

Elenco: Shin Se-kyung, Nam Joo-hyuk, Krystal Jung, Gong Myoung

Estudios: tvN, tvN (KR)

Sinopsis: Tras el fracaso de la búsqueda de las piedras sagradas en el mundo humano, el dios del agua Habaek acude a la ayuda de una psiquiatra destinada a ser su sierva.

Witch's Court (2017)

Información: Witchs Court (16 cap) (Romance) subt

Géneros: Drama, Crime, Mystery

Elenco: Jung Ryeo-won, Yoon Hyun-min, Kim Yeo-jin, Choi Ri, Kim Jae-hwa, Yoon Kyung-ho, Heo Sung-tae, Jeon Bae-soo

Estudios: KBS 2, KBS2 (KR), KBS2

Sinopsis: Ma Yi Deum has worked as a prosecutor for 7 years. She sometimes resorts to drastic methods to win cases. One day, Ma Yi Deum is transferred to a special division dealing only with sex crimes.

Ruler: Master of the Mask (2017)

Información: Ruler Master Of The Mask (40 cap) (Epoca Romance) subt

Géneros: Drama, Romance, History

Elenco: Kim So-hyun, Yoon So-hee, Heo Joon-ho, Park Chul-min, Kim Myung-soo

Estudios: MBC, MBC (KR)

Sinopsis: In the 1700's, Crown Prince Lee Sun fights against Pyunsoo hwe, an organization that has accumulated power and wealth through privatizing water all over Joseon. He becomes a hope for the people who suffer. Ga Eun is the woman Crown Prince Lee Sun loves and she helps him grow as a ruler.

El Túnel (2017)

Información: Tunnel (16 cap) (Accion Policiaca) mpg

Géneros: Fantasy, Crime, Thriller, Mystery

Elenco: Choi Jin-hyuk, Yoon Hyun-min, Kang Ki-young, Kim Byung-chul, Yang Joo-Ho

Estudios: OCN, OCN (KR)

Sinopsis: En su afán por seguir el rastro de un asesino serial, un detective aparece 30 años en el futuro. Para resolver el caso, contará con la ayuda de nuevos compañeros.

Mañana Contigo (2017)

Información: Tomorrow With You (16 cap) (Romance fantastica) mpg

Géneros: Fantasy, Drama, Romance

Elenco: Kim Ye-won, Jo Han-chul, Shin Min-a, Kang Ki-doong

Estudios: tvN, tvN (KR)

Sinopsis: El líder de una empresa de bienes raíces es capaz de viajar en el tiempo tomando el metro. ¿Podrá cambiar su futuro casándose con una fotógrafa?

Two Cops (2017)

Información: Two Cops (32 cap) (Accion Romance Policiaca) mpg

Géneros: Fantasy, Crime, Comedy, Action, Romance, Mystery

Elenco: Lee Hye-ri, Kim Seon-ho, Im Se-mi

Estudios: MBC, MBC (KR)

Sinopsis: Cha Dong Tak is a detective in pursuit of justice. A swindler's spirit takes possession of his body. The detective and swindler's spirit cooperate to solve cases. The detective falls in love with a reporter.

Strongest Deliveryman (2017)

Información: Strongest Deliveryman (16 cap) (Comedia Romance) mpg

Géneros: Drama, Comedy, Romance

Elenco: Go Kyung-pyo, Chae Soo-bin, Go Won-hee, Kim Seon-ho

Estudios: KBS 2, KBS2 (KR), KBS2

Sinopsis: Dos repartidores de comida con grandes planes de vida intentan alcanzar sus sueños a toda velocidad, pero no cuentan con un freno para un romance inesperado.

Mientras Dormías (2017)

Información: While You Were Sleeping (32 cap) (Romance)

Géneros: Fantasy, Drama, Comedy, Thriller, Romance

Elenco: Lee Jong-suk, Bae Su-ji, Jung Hae-in, Lee Sang-yeob, Ko Sung-hee, Shin Jae-ha, Hwang Young-hee, Lee Yoo-joon, Bae Hae-sun, Lee Ki-young, Kim Won-hae, Park Jin-joo, Son San

Estudios: SBS, SBS (KR)

Sinopsis: ¿Se pueden evitar las tragedias si se pueden prever? En la vida, somos testigos de pequeños y grandes eventos. ¿Qué pasaría si alguien puede prever cada evento? Una mujer, puede ver los accidentes que ocurren en el futuro a través de sus sueños. Un fiscal lucha y hace todo lo posible para evitar que esos sueños se conviertan en realidad. ¿Podrán salvar nuestro mundo de las tragedias?

Voz (2017)

Información: Voice (3 temp) (Accion Policiaca Romance) mpg

Géneros: Crime, Action, Thriller, Mystery

Elenco: Jang Hyuk, Son Eun-seo, Lee Hae-young, Kim Jae-wook, Son Jong-hak, Kim Roi-ha, Kwon Yul, Lee Ha-na, Lee Jin-uk, Song Seung-heon, Lee Kyu-hyung, Ahn Se-ha, Park Byung-eun, Kim Woo-seok

Estudios: OCN, OCN (KR)

Sinopsis: Un diestro detective cuya esposa muere a manos de un asesino en serie forma equipo con una policía novata, una analista de voz que a su vez afronta la muerte de su padre.

Voz (2017)

Información: Voice 4 (14 Cap) (Romance Accion) (subt)

Géneros: Crime, Action, Thriller, Mystery

Elenco: Jang Hyuk, Son Eun-seo, Lee Hae-young, Kim Jae-wook, Son Jong-hak, Kim Roi-ha, Kwon Yul, Lee Ha-na, Lee Jin-uk, Song Seung-heon, Lee Kyu-hyung, Ahn Se-ha, Park Byung-eun, Kim Woo-seok

Estudios: OCN, OCN (KR)

Sinopsis: Un diestro detective cuya esposa muere a manos de un asesino en serie forma equipo con una policía novata, una analista de voz que a su vez afronta la muerte de su padre.

Money Flower (2017)

Información: Money Flower (20 Cap) (Romance) mpg

Géneros: Drama, Romance

Elenco: Jang Hyuk, Jang Seung-jo, Han So-hee, Lee Mi-sook

Estudios: MBC, MBC (KR)

Sinopsis: Cuenta la historia de las personas que son impulsadas por la codicia.Kang Pil Joo (Jang Hyuk) creció en un orfanato, pero ahora trabaja como director administrativo de un equipo legal en una corporación. Él es reconocido por su inteligencia y su desempeño laboral ejemplar. Algunos de los que trabajan a su alrededor están celosos de él. Na Mo Hyun (Park Se Young) es una activista ambiental y profesora de ciencias en una escuela intermedia. Ella es buena escuchando y ríe mucho. Sueña con un amor impulsado por el destino.

Caballero Negro: El ángel guardián (2017)

Información: Black Knight (20 cap) (Romance Fantasia) mpg

Géneros: Fantasy, Drama, Romance

Elenco: Shin Se-kyung, Seo Ji-hye, Han Ji-Sun, Park Sung-hoon

Estudios: KBS 2, KBS2 (KR), KBS2

Sinopsis: Un exitoso ejecutivo, decidido a hacer lo que sea necesario para proteger a la mujer que ama, conoce a una agente de viajes que podría estar conectada con su pasado.

School of Roars (2017)

Información: School [2017] [16 Cap] (Juvenil Romance) subt

Géneros: Children, Animation

Elenco: Kathy Burke, Andrew Scott

Estudios: CBeebies, CBeebies (GB)

Sinopsis: School of Roars follows five mini monsters through their school day as they learn monstery lessons in maths, music, cookery and life.

School of Roars (2017)

Información: School 2015 (16 cap) (Juvenil Romance)

Géneros: Children, Animation

Elenco: Kathy Burke, Andrew Scott

Estudios: CBeebies, CBeebies (GB)

Sinopsis: School of Roars follows five mini monsters through their school day as they learn monstery lessons in maths, music, cookery and life.

Porque esta es mi primera vida (2017)

Información: Because this is my first life (2017) [20 cap] (Romance)

Géneros: Drama, Comedy, Romance

Elenco: Lee Min-ki, Jung So-min, Kim Min-seok, Kim Ga-eun, Park Byung-eun, Esom, Kim Min-gue

Estudios: tvN, tvN (KR)

Sinopsis: Comparten casa y deciden contraer matrimonio para gastar menos, pero pronto el vínculo crece y descubren que nada es fácil con suegros exigentes.

The Best Hit (2017)

Información: The best hit (32 cap) (Romance Comedia Juvenil) mpg

Géneros: Fantasy, Drama, Comedy, Romance

Elenco: Lee Se-young, Kim Min-jae, Cha Tae-hyun, Cha Eun-woo

Estudios: KBS 2, KBS2 (KR), KBS2

Sinopsis: The Best Hit is about the tumultuous lives of contemporary twenty somethings, as they worry and learn how to connect with people, how to love, and how to succeed in this harsh world.Yoo Hyun Jae is a member of a popular idol group. He has a lot of fans and he is a scandal maker. Meanwhile, Lee Ji Hoon is an aspiring singer. He pretends to be studying for his civil servant exam, but he is actually struggling to become an idol.

Stranger (2017)

Información: Secret Forest (2 temp) (Policaca Romance)

Géneros: Drama, Crime, Thriller, Mystery

Elenco: Cho Seung-woo, Bae Doo-na, Lee Jun-hyuk, Lee Kyung-young, Shin Hae-sun, Yoo Jae-myung, Choi Moo-sung, Yoon Se-ah

Estudios: tvN, tvN (KR)

Sinopsis: Un fiscal sin empatía se une a una intrépida detective para analizar un caso de asesinato vinculado con la corrupción política.

Sálvame (2017)

Información: Save Me (2 temp) (Policiaca Romance) mpg

Géneros: Drama, Mystery

Elenco: Ok Taec-yeon, Seo Ye-ji, Jo Sung-ha, Woo Do-hwan, Jang Yoo-sang, Jung Hae-kyun, Yoon Yoo-sun, Park Ji-young, Jo Jae-yoon, Cheon Ho-jin, Esom, Kim Young-min, Han Seon-hwa, Jeon Yeo-been, Kang Kyung-hun, Yeon Sang-ho, Son Byung-ho, Lee Jae-joon, Yun Jong-seok, Jang Hyuk-jin, Kim Kwang-kyu, Im Ha-ryong

Estudios: OCN, OCN (KR)

Sinopsis: Cuatro jóvenes intentan rescatar a una excompañera cuya familia cayó en las garras de un culto y su líder carismático.

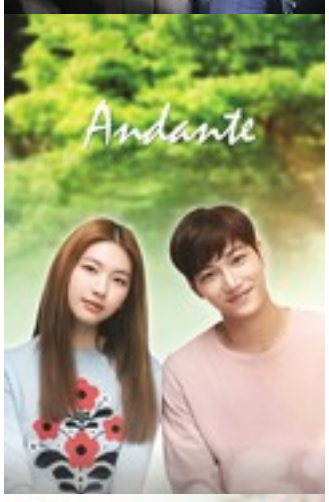

Andante (2017)

Información: Andante (2017) (Romance Juvenil) [16 Cap.]

Géneros: Family, Drama, Comedy, Romance

Elenco: Baek Chul-Min

Estudios: KBS 1, KBS2 (KR), KBS1

Sinopsis: When a slacker city kid Lee Shi Kyung and his sister are suddenly transferred to a high school in the countryside, they have trouble adjusting to their strange new surroundings. But not without the help of a new friends, Park Ga Ram, the town's golden boy, and a mysterious girl, Kim Bom.

El Amor del Rey (2017)

Información: The King Loves (40 cap) (Epoca Romance) mpg

Géneros: Drama, Romance

Elenco: Yim Si-wan, Lim Yoon-a, Jang Young-nam, Oh Min-suk, Park Young-Woon

Estudios: MBC, MBC (KR)

Sinopsis: Won, the crown prince of Goryeo, has a pretty appearance, but he also a lust for conquest. He is best friends with Rin who is a son from a royal family and his bodyguard. When beautiful San, the daughter of the richest man, appears in front of the two young men, the three become good friends, but things change after Won and Rin both fall in love with San.

No soy un robot (2017)

Información: I Am Not A Robot (33 Cap) (Romance fantasia) mpg

Géneros: Science Fiction, Comedy, Romance

Elenco: Chae Soo-bin, Park Se-wan, Song Jae-Ryong, Ko Gun-han, Kang Ki-young, Lee Min-ji, Son Byung-ho, Lee Byung-Joon, Uhm Ki-joon, Uhm Hyo-seop, Seo Dong-won, Kim Ki-doo, Choi Dong-goo, Lee Hae-young, Lee Han-Seo, Yoon So-mi

Estudios: MBC, MBC (KR)

Sinopsis: Kim Min Kyu es un joven rico que es alérgico a los seres humanos. Debido a su condición, nunca ha salido con una chica. Sin embargo, experimenta las alegrías de enamorarse por primera vez cuando conoce a Jo Ji Ah, una chica que pretende ser una robot.

Seven Day Queen (2017)

Información: Seven Day Queen (20 cap) (Romance Epoca) mpg

Géneros: Drama, Romance, History

Elenco: Park Min-young, Lee Dong-gun, Yeon Woo-jin, Park Si-eun

Estudios: KBS 2, KBS2 (KR), KBS2

Sinopsis: Seven Day Queen is about the tragic love story between real life King Jungjong and his wife Queen Dangyeong, who was crowned and deposed from the throne within seven days.

Criminal Minds (2017)

Información: Criminal Minds (20 cap) (Policiaca Accion) subt

Géneros: Crime, Action, Thriller, Mystery

Elenco: Lee Joon-gi, Moon Chae-won, Son Hyun-joo, Lee Sun-bin, Go Yoon

Estudios: tvN, tvN (KR)

Sinopsis: Profilers investigate cases from the perspective of the criminals to solve the cases. A remake of the U.S. drama series "Criminal Minds" that aired on CBS from 2005.

Jugglers (2017)

Información: Jugglers (K-dorama) (2017) [16 Cap.]

Géneros: Comedy, Romance

Elenco: Choi Daniel, Cha Joo-young, Jung Hye-in, Min Jin-woong

Estudios: KBS 2, KBS2 (KR), KBS2

Sinopsis: A woman has lived her life with a passive attitude. She has a spirit of devotion and obedience. A man refuses interests of other people and developing relationships. The woman and man meet as secretary and boss.

Jefe Introvertido (2017)

Información: Introverted Boss (2017) (Drama-Comedia-Romance-Negocios) (16 Cap)

Géneros: Drama, Comedy, Romance

Elenco: Yeon Woo-jin, Park Hye-soo, Gong Seung-yeon, Yoon Bak, Heo Jung-min, Jun Hyo-seong

Estudios: tvN, tvN (KR)

Sinopsis: Eun Hwan Ki (Yun Woo Jin) es el CEO de una compañía de relaciones públicas, pero es extremadamente tímido. Debido a su personalidad sus empleados no lo conocen bien. Chae Ro Woon (Park Hye Soo) empieza a trabajar en la compañía de Eun Hwan Ki. Es muy enérgica y recibe un reconocimiento por su buen trabajo, sin embargo ella se interesa en el CEO Eun Hwan Ki y planea revelar quién es él realmente. -wikidrama

Strong Girl Bong-soon (2017)

Información: Strong Woman Do Bong Soon (Poderosa mujer) (16 cap)

Géneros: Fantasy, Crime, Comedy, Action, Romance

Elenco: Jeon Seok-ho, Ji Soo, Park Hyung-sik, Park Bo-young, Yoo Jae-myung, Seol In-ah, Kim Won-hae

Estudios: JTBC, jTBC (KR)

Sinopsis: Dotada de una fuerza sobrenatural al nacer, Bong-soon lucha contra el mal y hace justicia mientras se enreda en un triángulo amoroso con su jefe y un policía.

Mi Romance Secreto (2017)

Información: My Secret Romance (2017) (Drama, Romance, Comedia) (Cap 13)

Géneros: Comedy, Romance

Elenco: Kim Jae-young, Sung Hoon

Estudios: OCN, OCN (KR)

Sinopsis: El nuevo jefe de una nutricionista resulta ser el chico con el que se acostó una sola vez. Ahora todo es un malentendido tras otro.

Moon Lovers: Scarlet Heart Ryeo (2016)

Información: Moon Lovers - Scarlet Heart Ryeo (2016) (Epoca Fantasía Romance) (20 Cap)

Géneros: Fantasy, Drama, Romance, History

Elenco: Lee Joon-gi, Kang Han-na, Nam Joo-hyuk, Ji Soo, Park Ji-young, Sung Dong-il, Kim Sung-kyun, Park Si-eun, Seohyun, Jin Ki-joo, Z.Hera, Woo Hee-jin, IU

Estudios: SBS, SBS (KR)

Sinopsis: Hae Soo es una mujer del siglo XXI que es atrapada en un eclipse solar y es transportada a la dinastía Goryeo, que gobernó a Corea desde el siglo X durante casi 500 años. De repente, Hae Soo se encuentra en el palacio real, donde se encuentra con el Cuarto Príncipe Wang So. Un hombre tan temido como guapo, Wang se basa en el cuarto rey de la vida real de la dinastía Goryeo y hace que otros tiemblen, pero gana sobre el corazón de Hae Soo. Sin embargo, no es el único en el palacio con los ojos en el trono, y una batalla política del engaño, del secreto y de las mentiras se produce entre Wang así y todos los otros príncipes. Además del drama están el Octavo Príncipe Wang Wook, que está menos que dispuesto a esperar en línea detrás de otros siete miembros de la familia real, y el tercer príncipe Wang Yo, cuyo derecho a la corona realmente precede a Wang So.

Mirror of the Witch (2016)

Información: Mirror of the Witch (2016) (20 Cap) (Epoca Fantastica)

Géneros: Fantasy, Drama, Adventure, Romance, Mystery, History

Elenco: Kim Sae-ron, Lee Sung-jae, Yum Jung-ah, Kwak Si-yang, Jang Hee-jin, Lee Yi-kyung, Mun Ka-young

Estudios: JTBC, jTBC (KR)

Sinopsis: El drama presenta la historia de un joven Heo Jun y Seo Ri quien nació como princesa, pero se convirtió en una bruja. La Reina Sim era incapaz de tener un hijo. Ella fue a un chamán para ayudarla a tener un niño. Con la ayuda de la magia negra de la chamán Hong Joo, la Reina Sim fue capaz de tener gemelos: un niño y una niña. Los niños nacieron con una maldición, pero la maldición fue transmitida a sólo uno de ellos a Seo Ri, ella ha vivido en las montañas ocultándose de su maldición gracias a Hyun Seo. En esa montañas ella conoce a Heo Jun, qué también encierra un secreto. El día de su cumpleaños 17 la maldición se empieza a cumplir ¿será capaz de detenerla? Varios años después el Rey Seonjo tiene una extraña enfermedad que hace que espinas le crezcan en su piel, se da cuenta que es una maldición y trata de hacer muchas cosas para librarse de ella. -wikidrama

Lucky Romance (2016)

Información: Lucky Romance (2016) (Comedia Romance Fantasía) (16 Cap)

Géneros: Comedy, Romance

Elenco: Hwang Jung-eum, Ryu Jun-yeol, Lee Soo-hyuk, Lee Chung-ah

Estudios: MBC, MBC (KR)

Sinopsis: After repeated misfortunes that befall her in the past, Superstitious woman Bo Nui relies too much in fortune-telling. She is told to sleep with a virgin guy born in the year of the Tiger, otherwise she would die very soon. She then bumps into nerd CEO Soo Hoo who matches her requirements, but seducing him is not as easy as she thought it would be as he only trusts in logic and science.

White Nights (2016)

Información: Night Light (20 cap) (subt)

Géneros: Drama, Romance

Elenco: Lee Yo-won, Jin Goo, Jung Hae-in, Choi Min, Shim Yi-young, Lee Ho-jung, Lee Jae-yong, Jung Dong-hwan, Jung Han-yong

Estudios: MBC, MBC (KR)

Sinopsis: Una heredera desalmada, un hombre de su pasado y una empleada ambiciosa se enfrentan en un turbio campo de batalla donde dinero y poder están en juego.

Local Hero (2016)

Información: Neighborhood Hero (Accion) (16 cap) (subt)

Géneros: Crime, Action, Suspense, Thriller

Elenco: Park Si-hoo, Jo Sung-ha, Lee Soo-hyuk, Jung Man-sik

Estudios: OCN, OCN (KR)

Sinopsis: Baek Shi-Yoon is an ex-secret agent. He is a well-trained human weapon. Hiding his past, he buys the bar "Neighborhood" and runs it is as the owner. He gets close to the neighborhood regulars at his bar and sympathizes with their pain. Baek Shi-Yoon meets a young man who works as a temporary employee. The young wants to become a police officer. Baek Shi-Yoon trains the young man as a secret agent and they fight together against evil.

Ms. Temper & Nam Jung Gi (2016)

Información: Ms Temper Nam Jung Gi (Comedia) (16 cap) (subt)

Géneros: Drama, Comedy, Romance

Elenco: Lee Yo-won, Yoon Sang-hyun, Hwang Chan-sung, Im Ha-ryong, Son Jong-hak, Yoo Jae-myung, Kim Sun-young, Hwang Bo-ra, Yeon Jung-hoon

Estudios: JTBC, jTBC (KR)

Sinopsis: Ok Da Jung es la líder del equipo más joven de la industria de los cosméticos. Se ha divorciado tres veces hasta ahora, no le importa lo que otros piensan acerca de ella y tiene un gran temperamento. Nam Jung Gi trabaja como jefe de sección en la misma empresa de cosméticos que Ok Da Jung. A diferencia de ella, Nam Jung Gi tiene una personalidad tímida y agradable, él no puede decir nada que incomode a los demás. Pero él tiene la habilidad de hacer hervir la sangre de Ok Da Jung. -wikidrama

Madame Antoine (2016)

Información: Madame Antoine (2016) (Romance Comedia) (16 Cap)

Géneros: Comedy, Romance

Elenco: Sung Joon

Estudios: JTBC, jTBC (KR)

Sinopsis: Go Hye Rim is a famous fortune-teller. She is known as "Madame Antoine" and insists that she is spiritually connected to Marie Antoinette, but that part is a lie. She is able to see through people's stories due to her intelligence and keen sense. She dreams of having love in a romantic film. She then takes part in a psychological test project conducted by psychotherapist Choi Soo Hyun. His goal is to prove that true love does not exists.

On the Way to the Airport (2016)

Información: On The Way To The Airport (16 cap) (Romance) subt

Géneros: Drama, Romance

Elenco: Kim Ha-neul, Lee Sang-yoon, Shin Sung-rok, Choi Yeo-jin, Jang Hee-jin, Kim Hwan-hee, Park Seo Yeon, Kim Kwon

Estudios: KBS 2, KBS2 (KR), KBS2

Sinopsis: On the Way to the Airport depicts thoughts about relationship between people. The drama begins with a question, 'Couldn't there be any decent relationship between a married man and a married woman in this world?" It is a melodrama touching your heart to deliver empathy, solace and thoughts about ultimate love to drama fans through the stories of the leading characters.

Doctors (2016)

Información: Doctors (20 cap) (2016) (Medicina Romance)

Géneros: Drama, Comedy, Romance

Elenco: Ji Soo, Moon Ji-in, Lee Sung-kyoung, Park Shin-hye, Jung Hae-kyun, Lee Ho-jae, Jeon Gook-hwan, Uhm Hyo-seop, Yoon Hae-young, Jang Hyun-sung, Kim Gang-hyun, Jo Hyun-sik, Kim Min-seok, Ha Myung-hee, Pyo Ye-jin

Estudios: SBS, SBS (KR)

Sinopsis: Hye Jung es una gángster de personalidad tosca y rebelde, mentirosa y despreocupada, pero luego se propone a mejorar su comportamiento y encuentra a un mentor en Ji Hong, quién además es su vecino. Esto los lleva a crear un vínculo especial entre ellos. Hye Jung logra ser la mejor de su clase en el examen de matemáticas, lo que provocó la molestia de Seo Woo. Cuando Seo Woo, quién tiene sentimientos por Ji Hong, ve la cercanía con la que se tratan éste y Hye Jung, arma un escándalo que obliga a ambos a abandonar la escuela. 13 años después, Hye Jung es una neurocirujana y se reencuentra con Seo Woo y Ji Hong, quiénes también laboran en el departamento de neurocirugía del centro médico Guk Il. El Dr. Jeong Yoon Do, el nuevo interés de Seo Woo, llega a interesarse en Hye Jung, poniendo en puntos suspensivos el sentimiento de rivalidad de Seo Woo hacia Hye Jung.

Woman with a Suitcase (2016)

Información: Woman With a Suitcase (16 cap) (Romance) subt

Géneros: Drama, Crime

Elenco: Choi Ji-woo, Joo Jin-mo, Jeon Hye-bin, Lee Joon, Jang Hyun-sung, Jin Kyung, Park Byung-eun, Choi Won-hong, Bae Noo-ri, Lim Se-joo, Kim Byung-choon, Choi Tae-hwan, Kim Min-ji, Kim Young-pil

Estudios: MBC, MBC (KR)

Sinopsis: Cha Geum Joo works as a manager at an attorney's office. She does great work, she gets arrested for violating the attorneys-at-law act. Her career seems like it is over. She goes through more hardships, but Cha Geum Joo becomes a great attorney.

El rey de las compras (2016)

Información: Shopping King Louis (16 cap) (Comedia Romance)

Géneros: Drama, Comedy, Romance

Elenco: Seo In-guk, Nam Ji-hyun, Yoon Sang-hyun, Im Se-mi, Kim Young-ok, Oh Dae-hwan, Uhm Hyo-seop, Ryu Ui-hyun

Estudios: MBC, MBC (KR)

Sinopsis: Kang Ji Sung (Seo In Guk) también conocido como Louie es de una familia rica que esta acostumbrado a comprar objetos lujosos y caros para llenar el vació de no tener padres, por lo que se le pone el apodo de "Shopping King Louie". Sin embargo, un día sufre un grave accidente automovilístico planeado por Baek Sun Goo (Kim Gyu Chul), debido a la desesperación por el poder. A pesar de esto, el no muere, aunque su familia piensa que si, pero pierde la memoria. En este estado encuentra a Go Bok Shil (Nam Ji Hyun) quien es una mujer que viene de las montañas en busca de su hermano tras la muerte de su abuela y tiene el corazón tan puro como el de un ángel. Ella decide cuidar a Louie porque piensa que tiene una conexión con su hermano porque traía su ropa. De esta manera estos personajes se ven envueltos en una situación amorosa. ¿Podran los dos vivir esta historia de amor sin complicaciones o se veran afectados por las circunstancias que se presenten? -wikidrama

Refresh Man (2016)

Información: Refresh Man (17 cap) (Romance) subt

Géneros: Drama, Comedy, Romance

Elenco: Roy Chang

Estudios: TTV, SET TV (TW), TTV Main Channel

Sinopsis: Zhong Yu Tang and Ji Wen Kai are childhood friends. Wen Kai's grades has always been normal but Yu Tang's grades were really good. After becoming adults and entering society, Yu Tang has entered the cosmetic world and has the chance to become the secretary of the new CEO. The CEO ended up being Ji Wen Kai! And their story continues...

Sweet Stranger and Me (2016)

Información: The Man Living in Our House Temp 1 (16 cap) (Romance) subt

Géneros: Drama, Comedy, Romance

Elenco: Kim Young-kwang, Lee Soo-hyuk, Jo Bo-ah, Kim Ji-hoon, Woo Do-hwan

Estudios: KBS 2, KBS2 (KR), KBS2

Sinopsis: "I want to marry my dad!" A thirty-year-old woman suddenly has a new father who is three years younger than her. She first doesn't trust him much, but as time passes by, she accepts him as a family. This new father is always on her side. He loves her unconditionally. What would happen to them? The whole story is about love in the end. Love wins everything..

La Leyenda Del Mar Azul (2016)

Información: Legend of the Blue Sea (20 cap) (subt)

Géneros: Fantasy, Comedy, Romance

Elenco: Shin Hae-sun, Moon So-ri, Shin Won-ho, Sung Dong-il, Na Young-hee, Lee Jae-won, Park Hae-soo, Lee Hee-joon, Lee Min-ho

Estudios: SBS, SBS (KR)

Sinopsis: Tras un suceso inesperado, una sirena de la era de la dinastía Joseon aparece en la Seúl actual, donde se topa con un estafador que le resulta familiar. ¿Cómo es posible?

My Fair Lady (2016)

Información: Oh My Geum (16 cap) (Romance) mpg

Géneros: Family, Drama

Elenco: Seo Hyun-chul, Heo Jung-eun, Oh Yoon-ah

Estudios: KBS 2, KBS2 (KR), KBS2

Sinopsis: Geum Bi is only 8-years-old, but she suffers from dementia. She is slowly losing her memory. Her father Hwi Chul is a swindler. While taking care of Geum Bi, he learns about the preciousness of life. Jang Joo Young becomes involved with Geum Bi and Hwi Chul.

Apuesta final (2016)

Información: Daebak (24 Cap) (Epoca Romance) mpg

Géneros: Drama, History

Elenco: Jang Geun-suk, Yeo Jin-goo, Lim Ji-yeon, Yoon Jin-seo

Estudios: SBS, SBS (KR)

Sinopsis: El príncipe Yeong Soo, nace teniendo como destino pertenecer a la familia real como hijo del rey Sukjong y una sirvienta posteriormente convertida en consorte. Pero Dae Gil (Jang Geun Suk) es abandonado y vive una vida deplorable como plebeyo y con resentimiento en su interior, convirtiéndose posteriormente en jugador, con lo que logra convertirse en el mejor estafador y apostador de Joseon. Dae Gil se relaciona con el actual monarca Yeongjo que es un hombre que nunca baja la cabeza sin una razón convincente y Dam Seo que existe solamente para vengarse del rey por el asesinato de su padre. Yeong Jo y Dae Gil comienzan un fatal juego. Dae Gil apuesta su vida y el rey en la cúspide del poder, apuesta todo el reino de Joseon.

Police Unit 38 (2016)

Información: Police Unit 38 (16 cap) (Romance Policiaca) mpg

Géneros: Drama, Crime, Comedy

Elenco: Ma Dong-seok, Choi Soo-young, Seo In-guk, Heo Jae-ho, Ko Kyu-pil, Ahn Nae-sang, Jo Woo-jin, Kim Byung-choon, Oh Man-seok, Lee Sun-bin

Estudios: OCN, OCN (KR)

Sinopsis: Seoul City Hall's task force chief will work together with a con man to collect taxes from those who avoid paying large sums of money.

Guardaespaldas K2 (2016)

Información: The K2 (2016) (Drama, Acción, Romance) (Cap 16)

Géneros: Crime, Adventure, Action, Romance

Elenco: Ji Chang-wook, Jo Sung-ha, Lim Yoon-a, Kim Kap-soo, Lee Jae-woo

Estudios: tvN, tvN (KR)

Sinopsis: Un exsoldado se ve envuelto en una trama de intriga política y personal al convertirse en el guardaespaldas de la familia de un candidato presidencial.

Dr. Romántico (2016)

Información: Romantic Doctor Teacher Kim (20 cap) (Romance Medicina)

Géneros: Drama, Romance

Elenco: Yoo Yeon-seok, Kim Hong-pa, Jin Kyung, Kim Min-jae, Choi Jin-ho, Yang Se-jong, Jang Hyuk-jin, Joo Hyun, Lee Sung-kyoung, Ahn Hyo-seop, Kim Joo-hun, Yoon Na-moo, Park Hyo-joo, Lee Sin-young, Lee Hong-nae, Ko Sang-ho, Yoon Bo-ra, Lee Kyung-young

Estudios: SBS, SBS (KR), Netflix

Sinopsis: Boo Yong-Joo fue un famoso cirujano con el apodo de "Mano de Dios". De repente desapareció y nadie supo exactamente por qué. Boo Young-Joo ahora es el profesor Kim y se llama a sí mismo el Doctor Romántico. Disfruta de su vida en reclusión.

Incontrolablemente enamorados (2016)

Información: Uncontrollably Fond (20 cap) (Romance) mpg

Géneros: Drama, Romance

Elenco: Kim Woo-bin, Bae Su-ji, Yu Oh-seong, Jin Kyung, Choi Moo-sung, Lee Seo-won, Ryu Won

Estudios: KBS 2, KBS2 (KR), KBS2

Sinopsis: Cuando Shin Joon-Young (Kim Woo-Bin) y No-Eul (Suzy Bae) eran niños, tuvieron que separarse y eso rompió sus corazones. Como adultos vuelven a encontrarse. Shin Joon-Young es ahora un actor top y cantante; es inteligente y atractivo. No-Eul es directora de documentales, ella valora ante todo el dinero y le gustan los hombres con poder.

Cenicienta y los cuatro caballeros (2016)

Información: Cinderella and Four Knights (2017) (16 cap) (Romance Comedia)

Géneros: Drama, Comedy, Romance

Elenco: Park So-dam, Ahn Jae-hyun, Lee Jung-shin, Choi Min, Son Na-eun

Estudios: tvN, tvN (KR)

Sinopsis: La vivaz Ha-won captura la atención de un rico caballero, quien la contrata para vivir con sus tres nietos inmaduros y ponerlos en regla.

Prince of Wolf (2016)

Información: Prince Of Wolf (18 cap) (Romance Fantastico) mpg

Géneros: Drama, Adventure, Romance

Elenco: Simon Hsueh

Estudios: SET TV, SET TV (TW), Sanlih E-Television

Sinopsis: Can the modern Tarzan to return to the human world? When Du Ze Ming was a child, he got lost when he was on vacation with his family. At a time when he was wandering in the deep forest, he accidentally saved the wolf. The king of wolves decides to take Du Ze Ming in the wolf tribe. Ze Ming learns to hunt and survive in the wild, not forgetting about their human qualities. Tian Mi Mi is an Amateur photographer, she decides to go to Wolf mountain to photograph the breathtaking scenery. When Tian Mi Mi falls in the valley, Ze Ming rescues her and takes in his cave. Passionate about the first woman to Ze Ming convinced that Tian Mi Mi his she-wolf mate and fascinated by it. Ze Ming decides to leave his wolf life behind to follow Tian Mi Mi back in the human world, but will he be able to acclimate to the civilized world?

One More Time (2016)

Información: One More Time (8 cap) (Romance) mpg

Géneros: Mini-Series, Fantasy, Romance

Elenco: Shin Ji-soo, Kim Ki-doo, Kim Myung-soo, Yoon So-hee

Estudios: KBS 2, KBS2 (KR), Netflix

Sinopsis: El cantante de una banda indie, a pesar de sus repetidas lagunas de memoria, tiene que salvar a su novia de un oscuro destino.

Wanted (2016)

Información: Wanted (16 cap) (Policiaca Secuestro Accion) mpg

Géneros: Drama, Crime, Thriller, Mystery

Elenco: Kim Ah-joong, Ji Hyun-woo, Uhm Tae-woong, Shin Jae-ha, Jun Hyo-seong, Park Hyo-joo, Lee Mun-sik, Park Hae-joon

Estudios: SBS, SBS (KR)

Sinopsis: One of Korea's top actresses has her son kidnapped. She struggles to carry out a mission on a live reality show following the kidnapper's demands.

DAYS (2016)

Información: D-Day (2016) (Fantasia Medicina Romance) (20 Cap)

Géneros: Drama, Animation, Sport

Elenco: Yoshitsugu Matsuoka, Takuto Yoshinaga, Hiro Shimono, Hiroki Yasumoto, Daisuke Ono, Hiroyuki Yoshino, Daisuke Namikawa, Katsuyuki Konishi, Toshiyuki Toyonaga, Kaito Ishikawa, Mamoru Miyano, Suzune Okabe, Ayane Sakura, Mariya Ise, Takahiro Sakurai, Tomokazu Seki, Natsuki Hanae

Estudios: MBS, MBS (JP)

Sinopsis: Jin Kazama es un genio del fútbol que siempre se ha dedicado al deporte y entrenado muy duro por ello. Un día conoce por casualidad a Tsukushi Tsukamoto, un chico que pese a no tener experiencia, es una persona muy tenaz y apasionada. Impresionado por la determinación de Tsukushi y por el empeño de este en unirse al exigente club de fútbol de su preparatoria pese a no haber jugado nunca, comenzarán una relación de amistad y deportividad. Ahora en el equipo de fútbol Tsukushi conocerá a más jugadores con grandes habilidades, y su ilusión será jugar con ellos a su nivel y divertirse a su lado.

Gogh, The Starry Night (2016)

Información: Gogh, The Starry Night (K-Dorama) [2016] [20 Cap.] FIN

Géneros: Comedy, Romance

Elenco: Kim Young-kwang, Shin Jae-ha, Kim Ji-hoon, Choi Deok-moon, Kang Rae-Yeon, Hwang Young-hee

Estudios: SBS, Sohu

Sinopsis: Gogh, The Starry Night is the story of 29-year-old female employee at an ad agency who struggles to succeed in both work and in relationships.

La otra señorita Oh (2016)

Información: La otra señorita (25 cap)

Géneros: Fantasy, Comedy, Romance

Elenco: Jeon Hye-bin, Kim Ji-suk, Lee Jae-yoon, Kim Mi-kyung

Estudios: tvN, tvN (KR)

Sinopsis: Un director de sonido comienza a tener visiones del futuro de otra persona y termina involucrándose en la vida de dos mujeres que, casualmente, tienen el mismo nombre.

La otra señorita Oh (2016)

Información: Oh Hae Young Again! (Drama, Romance, Comedia) (2016) (18 Cap)

Géneros: Fantasy, Comedy, Romance

Elenco: Jeon Hye-bin, Kim Ji-suk, Lee Jae-yoon, Kim Mi-kyung

Estudios: tvN, tvN (KR)

Sinopsis: Un director de sonido comienza a tener visiones del futuro de otra persona y termina involucrándose en la vida de dos mujeres que, casualmente, tienen el mismo nombre.

W (2016)

Información: W - Two Worlds (2016) (Drama, Suspenso, Romance, Comedia, FAntasía) (17 cap)

Géneros: Fantasy, Crime, Comedy, Action, Thriller, Romance

Elenco: Han Hyo-joo, Lee Jong-suk, Jung Yoo-jin, Kim Eui-sung, Kang Ki-young, Heo Jung-do, Lee Tae-Hwan

Estudios: MBC, MBC (KR)

Sinopsis: Oh Yeon Joo (Han Hyo Joo) es una cirujana cardiotorácica en sus 30 cuyo padre se dedica a escribir el webtoon más famoso de Corea "W". El autor (Kim Eui Sung), harto ya del personaje de Kang Chul (Lee Jong Suk), decide que es hora de matarlo. Sin embargo, por sucesos inesperados, ella se traslada al mundo ficticio donde vive Kang Chul y lo salva. De ahí en adelante Oh Yeon Joo intentará averiguar qué sucede realmente para que ambos mundos se unan y por qué su padre está empeñado en matar al personaje principal de su obra. Kang Chul es campeón olímpico de medalla de oro. Desde muy joven se hizo un heredero. Es una persona inteligente que está acostumbrado a pensar con la cabeza fría y tener ideas claras antes de actuar. Oh Yeon Joo es una médico residente de segundo año en especialidad de medicina cardiotorácica. Es una persona de gran corazón, pero que actúa antes de pensar. El drama se desarrolla en un universo paralelo. -wikidrama

EXO Next Door (2015)

Información: EXO Next Door (2015) (Romance Comedia) [16 Cap.]

Géneros: Drama, Comedy, Romance

Elenco: Chanyeol, Mun Ka-young, Suho

Estudios: VLIVE, NAVER TV

Sinopsis: Se trata de una chica normal llamada Ji Yeon-hee que descubre que sus vecinos son la estrella universal EXO.

Mask (2015)

Información: Mask (2015) (Romance) (20 Cap)

Géneros: Game Show, Musical

Estudios: MBC, SBS (KR)

Sinopsis: Byun Ji Sook has always had a hard life with her father constantly going into debt and being chased by loan sharks. She desperately wants to know what life is like if she was born into a better family and didn't have to worry about money all the time. When a series of circumstances brings Ji Sook to Eun Ha, a woman from a wealthy family who strongly resembles Ji Sook, she grabs hold of the chance for a better life and assumes Eun Ha's identity and begins to live her elite life. She meets Min Woo, a chaebol heir who is mistrusting of the people around him. But when he realizes that Ji Sook is not like the other women he has met, he is drawn to her. How long can Ji Sook keep up the charade and hide her true identity?

El peso del amor (2015)

Información: Oh My Venus (2016) (Drama, Comedia, Romance, Legal) [16 Cap.]

Géneros: Drama, Comedy, Romance

Elenco: So Ji-sub, Shin Min-a, Yoo In-young, Henry Lau, Sung Hoon

Estudios: KBS 2, KBS2 (KR), KBS2

Sinopsis: Luego de 15 años de relación, su novio la dejó por haber engordado. La venganza es un plato servido por un atractivo instructor personal que dará vuelta su vida.

Because It's the First Time (2015)

Información: Because It´s the First Time (8 Cap) 2015

Géneros: Mini-Series, Drama, Comedy, Romance

Elenco: Choi Min-ho, Park So-dam, Kim Min-jae, Lee Yi-kyung, Jung Yoo-jin

Estudios: OnStyle, On Style (KR)

Sinopsis: Yoon Tae Oh is a free-spirited college freshman who hosts his rooftop as a hideout of sorts for his five friends. Amongst this diverse group is his childhood friend, Han Song Yi. As Tae Oh starts to fall for Song Yi, another friend, Seo Ji An starts to develop feelings for Song Yi as well. Will this love triangle be the downfall of an otherwise perfect group?

Falling for Innocence (2015)

Información: Falling for Innocence (Inocencia) (2015) (Romance Comedia) (16 cap)

Géneros: Drama, Comedy, Romance

Elenco: Jung Kyung-ho, Yoon Hyun-min

Estudios: JTBC, jTBC (KR)

Sinopsis: ¿Podría tu personalidad y perspectiva de vida cambiar después de recibir un nuevo corazón? Kang Min Ho ha pasado por un momento difícil después de que su padre muriese repentinamente y su tío se hiciese cargo de él y de la compañía. Crece y se convierte en un hombre de negocios para continuar con la dirección de la empresa, poco tiempo después se somete a un trasplante de corazón, y a partir de entonces emieza a sentir cambios en su personalidad; además de que empieza a enamorarse de una joven que hará que su mundo cambie de repente.

My Love Eun Dong (2015)

Información: My Love Eun Dong (Romance) (16 Cap) (subt)

Géneros: Drama, Romance

Elenco: Kim Sa-rang, Joo Jin-mo, Kim Yoo-ri, Kim Tae-hoon

Estudios: JTBC, jTBC (KR)

Sinopsis: A renowned actor who is still pining over the loss of his first real love writes an autobiography about his memories of her, hoping to reconnect.

The Virtual Bride (2015)

Información: The Virtual Bride (La nuera excentrica) (12 cap) (Romance) subt

Géneros: Family, Drama, Comedy

Elenco: Ryu Soo-young, Go Doo-shim, Ki Tae-Young, Son Eun-seo, Kim Bo-yeon, Kim Seong-Hwan

Estudios: KBS 2, KBS2 (KR), KBS2

Sinopsis: Old Boy lived in captivity for 15 years and so did Rapunzel for 18 years in a castle. Yet, the most frightening castle is Mother's Castle. One day, some women are trying to invade this impregnable castle. They are daughter-in-laws! Will these brave daughter-in-laws survive in the mother's castle defeating this formidable enemy, mother-in-law?

Love Me, If You Dare (2015)

Información: Love Me If You Dare (24 cap) (subt)

Géneros: Crime, Suspense, Thriller, Romance

Elenco: Zhang Luyi

Estudios: Dragon TV, Dragon TV (CN), Sohu, Migu Video

Sinopsis: Entrar en la cabeza de un criminal violento no es fácil. Pero Bo Jin Yan (Wallace Huo), un brillante psicólogo criminal, tiene la capacidad de entrar en las mentes de incluso los criminales más misteriosos y violentos. Él es un profesor de la Universidad de Maryland y trabaja como analista y asesor en los casos más violentos y difíciles del departamento de policía. Con la ayuda de su joven ayudante, Jian Yao (Ma Si Chun), Jin Yan se adentra en los pensamientos y las intenciones de la mente criminal. Como hija de un veterano investigador de la policía con un profundo sentido de la justicia, ¿ Puede Jian Yao ayudar a Jin Yyan a abrirse emocionalmente a medida que trabajan juntos resolviendo crímenes ?

The Scholar Who Walks the Night (2015)

Información: Scholar Who Walks the Night (Juvenil Romance Fantast Vampiros (20 cap)

Géneros: Fantasy, Action, Romance, History

Elenco: Lee Joon-gi, Kim So-eun, Lee Soo-hyuk

Estudios: MBC, MBC (KR)

Sinopsis: Una alianza entre el rey y un vampiro (Gwi) por mas de 200 años, una familia noble derrumbada, debido a ser tildado de traidor, una chica se viste como un hombre (Jo Yang Sun) y sale a vender libros para ayudar a su familia. Ella conoce a un erudito atractivo (Kim Sung Yul) que busca un diario para realizar su venganza. al ir transcurriendo la historia, la chica y el erudito estaban destinados a enamorarse, que sera de ellos si la sangre es mas poderosa que su amor? -wikidrama

La chica que ve olores (2015)

Información: Sensory Couple (Pareja sensorial) (16 cap) (Romance) mpg

Géneros: Fantasy, Drama, Comedy, Romance

Elenco: Namkoong Min, Shin Se-kyung, Yoon Jin-seo, Park Jin-joo

Estudios: SBS, SBS (KR)

Sinopsis: Choi Eun Seol pierde a sus padres ante el asesino "Código de barras" llamado así porque después de asesinar a sus victimas marca en sus muñecas un código de barras. Choi Eun Seol milagrosamente se salva, aunque pierde su memoria tras estar en coma y despierta después de unos meses descubriendo que tiene una habilidad de ver los olores. Choi Moo Gak pierde a su hermana ante el mismo asesino, por culpa de una confusión aunque no lo sabe. Transcurridos tres años conoce a Oh Cho Rim que en realidad es Choi Eun Seol pero con una nueva identidad para protegerla de ser la única testigo. Ellos se ven envueltos en una serie de eventos que los terminan convirtiendo en compañeros de trabajo. ¿Qué sucederá cuando el asesino continué dejando victimas? ¿Podrán atraparlo? -wikidrama

I Remember You (2015)

Información: Remember You (16 cap) (Policiaca Romance) mpg

Géneros: Drama, Crime, Suspense, Thriller, Romance, Mystery

Elenco: Kim Jae-young, Son Seung-won, Park Bo-gum, Seo In-guk, Choi Won-young, Jang Na-ra

Estudios: KBS 2, KBS2 (KR), KBS2

Sinopsis: Diferentes personalidades se reúnen en el Equipo de Investigación Especial de Crimenes de la Policia. Lee Hyun (Seo In Guk) es un genio perfilador de criminales con estudios en psicología criminal, ingenioso y hábil para hablar y con un pasado que lo condiciona a ser bastante frio y serio con los demás. De regreso a Corea, se ve forzado a colaborar con el Equipo de Investigación debido a extraños casos de asesinatos que él voluntariamente habia comenzado a indagar por su cuenta. Su actitud un tanto soberbia choca sobretodo con el sunbae del equipo, el detective Myeong Woo (Min Sung Wook) y es particularmente irónico con la detective Cha Ji An (Jang Na Ra), quien guarda un secreto pasado acosador.

Remember - War of the Son (2015)

Información: Remember (20 cap) (Policiaca Abogados Romance) mpg

Géneros: Drama, Suspense, Thriller, Romance

Elenco: Park Min-young, Park Sung-woong, Namkoong Min, Han Jin-Hee, Uhm Hyo-seop, Lee Won-jong, Kim Ji-hoon, Kim Jin-woo, Lee Jung-eun

Estudios: SBS, SBS (KR)

Sinopsis: Diagnosticado con hyperthymesia, Seo Jin Woo posee una memoria asombrosa, que utiliza en su beneficio como abogado defendiendo a su padre condenado injustamente. Pero cuando Jin Woo sufre de Alzheimer, su único vínculo con la inocencia de su padre comienza a desvanecerse. Con una mente que es tanto su mayor ventaja como su mayor responsabilidad, ¿puede prevalecer la justicia?

Mermelada de Naranja (2015)

Información: Orange Marmalade (12 cap) (subt)

Géneros: Fantasy, Romance

Elenco: Gil Eun-hye, Lee Jong-hyun, Yeo Jin-goo

Estudios: KBS 2, KBS2 (KR), KBS2

Sinopsis: Baek Ma Ri (Kim Seol Hyun) es una joven vampiro que trata de alejarse de las clásicas costumbres de consumir sangre humana, escondiendo así su identidad de vampiro, junto a su familia viven mudandose. Al ingresar a un nuevo colegio, ella conocerá a Jung Jae Min (Yeo Jin Goo), un estudiante popular, el mejor alumno de la clase, quien teme y odia a los vampiros por determinadas razones- por el cual ella sentirá mucha atracción para beber su sangre, así que trata siempre de evitarlo para evitar que algo malo le suceda. También se reencontrará con un conocido de su infancia, un vampiro renegado - Han Shi Hoo (Lee Jong Hyun). ¿Descubrirá Jung Jae Min la identidad de Ma Ri como vampiro ? ¿Podrá superar su rencor?

Veinte otra vez (2015)

Información: Twenty Again (Romance, Comedia Familiar) (2015) [16 Cap.]

Géneros: Drama, Comedy, Romance

Elenco: Choi Ji-woo, Lee Sang-yoon, Choi Won-young, Kim Min-jae, Son Na-eun

Estudios: tvN, tvN (KR)

Sinopsis: Es una época de grandes cambios. Una madre decide que es hora de vivir su vida y se inscribe en la universidad, donde encontrará su pasión profesional... y personal.

午夜蝴蝶 (2015)

Información: Midnight Girl (Romance, Juvenil, Musical) (2015) [8 Cap.]

Géneros: Juvenil, Musical, Romance

Elenco: Jiang Kai, Qiu Xinzhi, Apollo Yu, Hou Tianlai, Han Ye, Xuan Lu, Theresa Fu, Li Kun Yi

Sinopsis: “Midnight’s Girl” se trata de aspirantes a la superestrella Gong Ji Dan (Nam Tae Hyun) que viene a gestionar un karaoke, una oportunidad que le ayuda a madurar como cantante. Se Ra (Seo Min Ji) jugará el papel de la misteriosa trabajadora a tiempo parcial sera que ayuda para Gong Ji Dan crecer como cantante.

Mamá mechona (2014)

Información: Mama (2014) (Romance) (24 Cap)

Géneros: Comedia, Drama

Elenco: Sigrid Alegría, Álvaro Espinoza, Carolina Varleta, Paulo Brunetti, Begoña Basauri, Alvaro Gomez, Mariana Derderián, Francisca Walker, Pablo Schwarz, Katyna Huberman, Simón Pesutic, Daniela Nicolás

Estudios: Canal 13

Sinopsis: A 40 year old woman decides, for the first time, enter to study at a university.

Sanador (2014)

Información: Healer (2015) (Acción, Romance, Suspenso, Comedia) (20 Cap)

Géneros: Crime, Adventure, Action, Thriller

Elenco: Ji Chang-wook, Park Min-young, Yoo Ji-tae, Choi Jong-won, Do Ji-won, Jang Sung-bum, Jeong Gyu-su, Jung Hye-in, Jo Han-chul, Kim Mi-kyung, Kim Ri-na, Oh Kwang-rok, Oh Jong-hyuk, Park Sang-myeon, Park Sang-won, Park Sang-wook, Park Won-sang, Son Seung-won, Taemi, Woo Hee-jin, Woo Hyeon, Jeon Hye-bin

Estudios: KBS 2, KBS2 (KR), KBS2

Sinopsis: Un incidente olvidado que esconde oscuras verdades será la pieza que unirá las vidas de un reportero, una periodista de segunda y un hombre al que llaman Healer.

El Rey de la Escuela Secundaria (2014)

Información: King of High School [2014] (17 Cap) (Juvenil Romance)

Géneros: Comedy, Romance

Elenco: Lee Yeol-eum, Lee Soo-hyuk, Lee Ha-na, Seo In-guk, Kang Ki-young, Jo Han-chul, Kim Won-hae, Park Soo-young, Lee Ju-seung, Shin Hae-sun

Estudios: tvN, tvN (KR)

Sinopsis: Lee Min Suk is just a normal high school hockey player - until he's forced to take his brother's place as the director for a major company. Now he's forced to balance school work, hockey practice, and making multi-million dollar decisions. No big deal?

My Lovely Girl (2014)

Información: She’s So Lovable (My lovely girl) (16 cap) (Romance)

Géneros: Drama, Romance

Elenco: Jung Ji-hoon, Krystal Jung, Kim Jin-woo, Kim Myung-soo

Estudios: SBS, SBS (KR)

Sinopsis: Un drama de fantasía romántica ambientada en el mundo del K-pop, que representa la historia de unos jóvenes que superan sus dolorosos recuerdos a través de la música y el amor. Hyun Wook es el compositor y productor de una compañía de entretenimiento que es reservado. Después de perder a su novia en un accidente se encuentra con la hermana menor de esta, él debido al accidente se cierra hacia la música y el amor, pero sin darse cuenta se encontrará enamorando de Se Na, la hermana menor de su fallecida novia. Por su parte Se Na desea convertirse en compositora y no lleva una vida nada fácil pese a que es huérfana y sola lucha mucho por su sueño.

Wonderful Days (2014)

Información: Wonderful Days (50 cap) (Romance) subt

Géneros: Family, Drama, Comedy, Romance

Elenco: Kim Hee-sun, Ok Taec-yeon

Estudios: KBS 2, KBS2 (KR), KBS2

Sinopsis: Dong Suk is on his way home.A poor 18-year-old boy who left his home, becomes a prosecutor, a fairly successful job and returns to his old home after 15 years. It was not that easy to be back home. When he thought of his family, he was embarrassed, shameful, angry and he wanted to get away from them.However, for the first time in his life, he would say "Thank you.", "Sorry.", "You made my heart-broken.", "I love you." and he would hold his mother's rough hands, have soju with his siblings, take a walk with his sister, and buy presents for his nephews. Finally, he would realize the days that he spent with them was of the most beautiful and memorable days in his life.Let's meet the value of your family, love, neighbours, warmth, the things that you have forgotten for a moment because of your busy daily life.

Pinocho: No te puedo mentir (2014)

Información: Pinocchio (Pinocho) (20 cap) (Romance) subt

Géneros: Drama, Romance, Mystery

Elenco: Kim Young-kwang, Park Shin-hye, Lee Jong-suk, Lee Pil-mo, Jin Kyung, Kang Shin-il, Yoon Seo-hyun, Kim Kwang-kyu, Choo Soo-hyun

Estudios: SBS, SBS (KR)

Sinopsis: Choi Dal Po es un joven muy inteligente que tras haber pasado un momento trágico en su infancia y haber perdido a su familia, es adoptado por un anciano que lo rescata del mar. Choi In Ha es la nieta del padre adoptivo de Dal Po y padece del "Síndrome de Pinocho", ya que cada vez que miente sufre un ataque de hipo. Choi In Ha y Choi Dal Po crecen juntos bajo una extraña relación de tio-sobrina. Gracias a él, In Ha descubre su verdadera vocación de ser reportera, pero después de fracasar por su imposibilidad de mentir, Dal Po decide acompañarla e intentarlo juntos. De este modo, ambos se encaminarán en una intensa aventura para convertirse en reporteros honestos y revelar todas las injusticias del pasado.

Rosy Lovers (2014)

Información: Rosy Lovers (52 cap) (Romance) subt

Géneros: Family, Drama, Romance

Elenco: Han Seon-hwa, Lee Go-Eun, Kim Min-seo

Estudios: MBC, MBC (KR)

Sinopsis: Love begins with pure feelings and intentions among young people, but then at some point, they have to take the next step in the relationship that entails commitment and a bigger responsibility. This is a story about a young man who gets back on his feet after being dealt with an unexpected blow. Along the way, he finds the answer to his problems and searches for happiness. A young dad who is still in college has to grow up fast to take care of his family but he brings hopes to others with the way he overcomes the many obstacles that lay in his path.

Bride of the Century (2014)

Información: Novia del Siglo (16 cap) (Romance) mpg

Géneros: Fantasy, Family, Drama, Romance

Elenco: Lee Hong-ki, Park Jin-joo, Jung Hae-in

Estudios: TV Chosun, TV Chosun (KR)

Sinopsis: La familia Taeyang ha estado bajo una maldición de más de 100 años, por la cual la primera esposa del primer hijo de cada generación muere durante la noche de bodas. Hoy en día, la Corporación Taeyang es el conglomerado más grande de Corea del Sur y su primogénito. Choi Kang Joo, ya ha sido prometido con la hija de una familia adinerada que depende que este matrimonio se lleve a cabo para que su empresa no caiga en la ruina. ¿Pero qué ocurre cuando la prometida, Jang Yi Kyung, desaparece de la noche a la mañana? Mientras su familia busca desesperadamente a Yi Kyung, descubren en un pequeño pueblo pesquero a una chica que luce exactamente igual a ella, por lo que contratan a Na Doo Rim para que se haga pasar por ella hasta que encuentren a la verdadera Yi Kyung. Pero cuando la dulce y noble Doo Rim choca con el frío y prepotente Kang Joo, las cosas empiezan a complicarse en este cuento de hadas donde nada es lo que parece y las conspiraciones rodean a todos. -wikidrama

One Sunny Day (2014)

Información: One Sunny Day (10 cap) (Romance) mpg

Géneros: Drama, Romance

Elenco: So Ji-sub, Kim Ji-won

Estudios: Line TV, LINE TV

Sinopsis: A romance drama follows the story of a man who goes to Jeju Island and meets a new person.

Fall in Love with Me (2014)

Información: Falling Love With Me (20 cap) (Romance)

Géneros: Comedy, Romance

Estudios: TTV, TTV (TW), TTV Main Channel

Sinopsis: Lu Tian Xing is a prodigy in Asia's advertising field. Rich, famous, and mightily successful, he suddenly announces during a press conference that he will be taking a three-month break from the advertising life. With a simple disguise, he transforms himself into "Xiao Lu". Enter Tao Le Si, a young woman who promised her late brother to protect his advertisement agency and his legacy. Unfortunately business never picks up and Le Si had to battle with Tian Xing to stop her company from being sold. When Xiao Lu enters her office doors, Le Si initially thinks that he's Tian Xing but the two men's personalities are complete opposites. Le Si finds herself drawn to Xiao Lu's warm temperament, but will their love last once she discovers the truth of his identity?

Modern Farmer (2014)

Información: Modern Farmer (2014) (Romance) (20 Cap)

Géneros: Comedy, Romance

Elenco: Kwak Dong-yeon, Lee Hong-ki, Lee Il-hwa, Kim Jae-hyun, Hwang Jae-Won, Park Jin-joo, Seo Dong-won, Park Min-woo

Estudios: SBS, SBS (KR)

Sinopsis: "Excellent Souls (ExSo)" is a rock band consists of Lee Min Ki, Kang Hyuk, Yoo Han Chul and Han Ki Joon. However, they were unable to debut due to certain circumstances and they continue to live as normal ordinary people. After seven years, Min Ki was caught by a loan shark. In order to pay back his debt, he decided to move to the countryside and becoming a farmer to grow cabbages. The other ExSo members also follow Min Ki to the village with the aim to realize their old dream to debut and make an album. While coming to the Hadurok Ri village, Min Ki accidentally jumped into his childhood first love, Yoonhee. This drama tells the stories of their dreams, loves and friendships.

Volver a amar (2014)

Información: Can We Love (Mom Needs a Man) (Romance) [20 Cap.] 2013

Géneros: Drama, Romance

Elenco: César Sepúlveda, Felipe Braun, Carmen Disa Gutiérrez, Erto Pantoja, Ignacia Allamand

Estudios: TVn, TVN (CL), JTBC

Sinopsis: Dos hermanos, de diferentes clases sociales, compiten por el amor de una mujer.

Generacion Inspiradora (2014)

Información: Inspiring Generation (2014) (Histórico-Acción-Romance-Familia-Drama) (24 Cap)

Géneros: Mini-Series, Family, Drama, Crime, Action, Romance, History

Elenco: Kim Hyun-joong, Im Soo-hyang, Kim Jae-wook, Kim Kap-soo, Yoon Hyun-min, Kim Ga-eun, Kim Sung-oh, Yang Ik-june

Estudios: KBS 2, KBS2 (KR), KBS2

Sinopsis: Una historia sobre el amor, la amistad, el patriotismo y el deseo que tiene lugar en Shanghai, China, durante la década de 1930. Shin Jung Tae es un hombre extravagante y torpe, pero tiene un amor incondicional por su país y su familia, y se sabe que es el mejor peleador en los callejones de Shanghai.

Amor y Matrimonio (2014)

Información: Love & Marriage (2014)(16 cap)

Géneros: Drama, Comedy, Romance

Elenco: Bae Soo-bin, Park So-jin

Estudios: TV Chosun, TV Chosun (KR)

Sinopsis: Quienes la rodean forman parejas y familias, pero ella, una famosa presentadora de noticias, toma la controvertida decisión de tener un hijo sola.

Pareja de Emergencia (2014)

Información: Emergency Couple (Estreno)[DORAMAS S7]

Géneros: Mini-Series, Drama, Comedy, Romance

Elenco: Choi Jin-hyuk, Lee Pil-mo, Choi Yeo-jin, Clara Lee

Estudios: tvN, tvN (KR)

Sinopsis: Algunas parejas se casan por amor, pero no pueden superar las diferencias entre familias. Chang Min (Choi Jin Hyuk) un estudiante de medicina se enamora y se casa con Jin Hee (Song Ji Hyo) una nutrióloga, a pesar de las objeciones de la familia de Chang Min llena de exitosos doctores. La familia de Chang Min lo deja de ayudar con dinero y se ve obligado a abandonar la escuela de medicina y empezar a trabajar como representante de ventas en el área...

Marry Him If You Dare (2013)

Información: Marry Him If You Dare (2013) (16 Cap) (Romance Fantastica)

Géneros: Fantasy, Comedy, Romance

Elenco: Lee Dong-gun, Jung Yong-hwa, Han Chae-ah

Estudios: KBS 2, KBS2 (KR), KBS2

Sinopsis: Na Mi Rae regrets marrying news anchor Kim Shin. Once she finds a way to travel back, she is determined to follow a different path and to pursue things she really wanted in life.

Birth Secret (2013)

Información: Birth Secret (2013) (Romance) (18 Cap)

Géneros: Drama, Comedy, Romance

Elenco: Yu Jun-sang

Estudios: SBS, SBS (KR)

Sinopsis: Jung Yi Hyun is gifted with a genius level IQ and has a good education. But when she happens to have retrograde amnesia, she loses ten years of her memory, from age 17 to 27. She's also unable to remember her husband Hong Kyung Doo, and their genius daughter Hae Deum. Confused by why she had married such an unsuited man, she'd forgotten that they'd met and fallen in love at the brink of their suicide attempts. Although her husband Hong Kyung Do is poor and uneducated, he is a good husband and a loving father. He will help her regain her memories and make sense of their life together.

Two Weeks (2013)

Información: Two Weeks (2013) (16 cap) (Accion)

Géneros: Drama, Crime, Action

Elenco: Lee Joon-gi, Ryu Soo-young, Park Ha-sun, Lee Chae-mi, Im Se-mi, Uhm Hyo-seop, Cheon Ho-jin

Estudios: MBC, MBC (KR)

Sinopsis: Jang Tae San es un hombre fugitivo después de haber sido acusado falsamente de asesinato. Además, descubre que tiene una hija (Seo Soo Jin), que ahora está enferma de leucemia, por lo cual ella requiere un trasplante de médula ósea. In Hye, madre de Soo Jin, contacta a Tae San y le pide que salve a su hija. El drama se extiende exactamente dos semanas y habla de la lucha desesperada de Tae San por salvar a su hija y aclarar los asesinatos que ahora están sobre él. -wikidrama

El Sol del Maestro (2013)

Información: Masters Sun (2013) (Romance, Fantasía, Comedia) (17 Cap)

Géneros: Horror, Fantasy, Comedy, Romance

Elenco: So Ji-sub, Seo In-guk, Kim Yoo-ri

Estudios: SBS, SBS (KR)

Sinopsis: Joo Joong Woo es el CEO de Kingdom, un centro comercial. Es mezquino, avaro y vanidoso, mide todas sus relaciones y sus actos a través del dinero. Mientras tanto, Tae Gong Shil es una mujer que tiene la capacidad de ver fantasmas luego de sufrir un accidente, sin embargo esta habilidad le ha traído muchos problemas al ser despedida de cada trabajo que consigue y de ser poseída por ellos cada vez que queda inconsciente, por lo que no puede beber ni dormir. Todo cambia cuando los dos se encuentran ya que cada vez que Gong Shil toca a Joong Woo el fantasma desaparece, por lo tanto ella no quiere dejar de verlo ni tocarlo y él no quiere dejar que lo toque. -wikidrama

Marry Him If You Dare (2013)

Información: Future Choise (Marry Him If You Dare) (16 cap) (Romance)

Géneros: Fantasy, Comedy, Romance

Elenco: Lee Dong-gun, Jung Yong-hwa, Han Chae-ah

Estudios: KBS 2, KBS2 (KR), KBS2

Sinopsis: Na Mi Rae regrets marrying news anchor Kim Shin. Once she finds a way to travel back, she is determined to follow a different path and to pursue things she really wanted in life.

Goddess of Fire (2013)

Información: Jung Yi, The Goddess of Fire (32 cap) (subt)

Géneros: Drama, Romance, History

Elenco: Kim Bum, Moon Geun-young, Lee Sang-yoon

Estudios: MBC, MBC (KR)

Sinopsis: A historical drama about Yoo Jung, also known as Jung Yi, the first female potter in the Joseon Dynasty and regarded as the dojo of Shintaro porcelain. 'Yoo Jung' is based on the real historical figure 'Baek Pa Sun', the lady porcelain maker who lived a life of an intense love and artistic spirit.

Mi Amor de las Estrellas (2013)

Información: My Love From the Star (21 cap) (subt)

Géneros: Fantasy, Comedy, Romance

Elenco: Kim Soo-hyun, Yoo In-na, Shin Sung-rok, Ahn Jae-hyun

Estudios: SBS, SBS (KR)

Sinopsis: Un alienígena que vino a la Tierra hace 400 años está a punto de volver a su planeta, pero cuando conoce a una famosa actriz, no quiere volver a casa.

Her Legend (2013)

Información: Her Legend (20 cap) (Romance)

Géneros: Family, Drama, Romance

Elenco: Son Eun-seo, Park Yoon-Jae, Jeon No-min

Estudios: JTBC, jTBC (KR)

Sinopsis: Dos mujeres que tienen destinos diferentes y un hombre que lo tiene todo. Do Jin Hoo es el sucesor de la principal marca de moda coreana. El destino de dos mujeres cambia a medida que sus vidas se cruzan con el hombre que lo tiene todo.

Dating Agency: Cyrano (2013)

Información: Dating Agency Cyrano (2013) (Comedia Romance) (Cap 16)

Géneros: Drama, Comedy, Romance

Elenco: Choi Soo-young, Lee Jong-hyuk, Jo Yoon-woo, Bae Seong-woo

Estudios: tvN, tvN (KR)

Sinopsis: Un equipo ofrece su ayuda a aquellos que están teniendo problemas en su vida amorosa. El equipo emplea montajes elaborados para ayudar a sus clientes a conquistar a sus seres amados. Seo Byung Hoon quien es el líder de la Agencia Cyrano fue considerado un genio como director teatral. Luego perdió a su mejor amigo en un accidente y sufre de culpabilidad. Seo Byung Hoon decide salvar la compañía de teatro de su difunto amigo y forma la "Agencia Cyrano". Kong Min Young es una romántica. Ella es miembro de la Agencia Cyrano. Tiene conflictos con Seo Byung Hoon, debido a sus personalidades opuestas. Cha Seung Pyo es un hombre misterioso. Él es el chef de su propio modesto restaurante, que se encuentra junto a la oficina de la Agencia Cyrano. -wikidrama

The Prime Minister and I (2013)

Información: The Prime Minister And I (17 cap) (Romance) mpg

Géneros: Mini-Series, Drama, Comedy, Romance

Elenco: Lim Yoon-a, Ryu Jin

Estudios: KBS 2, KBS2 (KR), KBS2

Sinopsis: Kwon Yul, a South Korea's youngest Prime Minister who is 100% capable in his work but 0% capable in parenting, he struggles in raising his 3 kids alone. Nam Da Jung, a young reporter who full of enthusiasm but always ends up missing big scoops. She accidentally gets into a scandal with Prime Minister and to keep his position, they get married. She enters his house and becomes a young affectionate mother to his kids like a Christmas present and that's when the love story begins.

Heartless City (2013)

Información: Heartless City (Temporada 1) (2013) [20 Cap.] FDT

Géneros: Drama, Crime, Action, Thriller, Romance

Elenco: Jung Kyung-ho, Lee Jae-yoon, Kim Yoo-mi, Choi Moo-sung, Yoon Hyun-min, Kang Se-Jung

Estudios: JTBC, jTBC (KR)

Sinopsis: A drama revolves around the struggle between undercover agents and members of an infamous drug ring, and the love interests of the three main characters that emerge in the process.

El Libro de la Familia Gu (2013)

Información: Gu Family Book (24 cap) (subt)

Géneros: Fantasy, Drama, Comedy, Action, Romance

Elenco: Lee Seung-gi, Bae Su-ji, Choi Jin-hyuk

Estudios: MBC, MBC (KR)

Sinopsis: Un épico melodrama sobre los problemas y vivencias de Choi Kang Chi, quién nació como un medio humano-media-criatura mítica, y su lucha para encontrar el Libro de la Familia Gu y así vivir como un ser humano. Choi Kang Chi fue criado por la familia Choi, después de haber sido recogido en el río. En el drama, Choi Kang Chi es el hijo de Gu Wol Ryung, el espíritu guardián de la Montaña Jiri, y Seo Hwa, su madre humana. Kang Chi es alguien abierto, lleno de curiosidad y posee un gran corazón el cual destacara por su nobleza y lealtad, este se da cuenta de que es medio humano-media criatura mítica, a través de un cierto incidente y empieza a vivir su segunda vida.

Heaven's Will: The Fugitive of Joseon (2013)

Información: Heaven's Order -Heaven's Will- The Fugitive of Joseon (Temporada 1)(2013) [20 Cap.] FDT

Géneros: Drama, Thriller, Romance, History

Elenco: Kim Yoo-bin

Estudios: KBS 2, KBS2 (KR), KBS2

Sinopsis: A royal physician of King In Jong is mistakenly accused of poisoning the king. He struggles to save his daughter from a fatal disease while he has become a runaway of the Joseon Dynasty.

La voz de tu amor (I hear your voice) (2013)

Información: I Hear Your Voice (2013)

Géneros: Fantasy, Drama, Comedy, Romance

Elenco: Lee Bo-young, Yoon Sang-hyun, Lee Jong-suk, Lee Da-hee, Kim Kwang-kyu, Jung Dong-hwan, Kim Hae-sook, Jung Woong-in, Kim Ga-eun

Estudios: SBS, SBS (KR)

Sinopsis: Jang Hye-sung es una abogada atrevida, cara dura y cómica. Ella tiene una lengua punzante y afilada sin modales y le resulta difícil entusiasmarse con lo que hace. Cha Kwan-woo es un ex oficial de policía serio y apasionado que se convierte en abogado del gobierno. Mientras tanto, Park Soo-ha es un chico de 19 años que tiene el superpoder de escuchar los pensamientos de las personas. Juntos se unirán para resolver los casos que nadie más quiere, casos que solo tienen un 1% de posibilidades de ser declarados inocentes.

The Queen of Office (2013)

Información: La Reina De La Oficina (Romance, Comedia, Negocios) (2013) (16 cap)

Géneros: Drama, Comedy, Romance

Elenco: Kim Hye-soo, Lee Hee-joon, Jung Yu-mi, Jeon Hye-bin

Estudios: KBS 2, KBS2 (KR), KBS2

Sinopsis: A romantic comedy about work and love! Miss Kim who is just a contractor of a company is the 'boss of the boss'. It illustrates a realistic story of an working woman who strives to survive at a work place.

Queen of Ambition (2013)

Información: Queen Of Ambition (2013) (Melodrama, Romance) (24 Cap)

Géneros: Drama, Romance

Elenco: Kwon Sang-woo, Kim Sung-ryung

Estudios: SBS, SBS (KR)

Sinopsis: Queen of Ambition tell story of Yoon Na Ri, a very poor woman who dreams to be a first lady and a man, Choi Kang Chan who sacrifices everything to help her. During the journey, they experience love, betrayal, unstoppable greed and conspiracy.

Herederos (2013)

Información: Herederos (22 cap) (subt)

Géneros: Drama, Comedy, Romance

Elenco: Lee Min-ho, Park Shin-hye, Choi Jin-hyuk, Kim Woo-bin, Park Hyung-sik, Jeon Soo-jin, Kang Min-hyuk, Kim Ji-won, Krystal Jung

Estudios: SBS, SBS (KR)

Sinopsis: Luego de un encuentro casual en Los Ángeles, dos adolescentes de diferentes procedencias sociales se reúnen en una exclusiva escuela.

Wonderful Mama (2013)

Información: Wonderful Mama (Dorama) [2014][Temp 1] [48 Cap.]

Géneros: Drama, Comedy, Romance

Elenco: Bae Jong-ok, Kim Ji-suk, Park Bo-gum, Ahn Nae-sang, Lee Hwa-kyum, Lee Min-woo, Lee Chung-ah, Yoo In-young, Heo Jung-eun, Shin Ji-soo

Estudios: SBS, SBS (KR)

Sinopsis: A heart warming family drama about a mother named Yoon Bok Hee who goes from being a market merchant to a billionaire loan shark suffering from Alzheimer's and how she raising her children who struggle to grow up in such situation to run their family business and take care their mother.Go Young Chae is a designer and the oldest daughter of Yoon Bok Hee. She is spoiled and argumentative, the kind of girl which often described as a princess. She will be at odds with Jang Hoon Nam, a nice guy and the second son of a clothing factory family who lost his parents at an early age and cares for his hearing-impaired brother. Because of his own strong sense of responsibility, he tries to make Go Young Chae into a better person and in the process falls in love with her.

Derren Brown: Fear and Faith (2012)

Información: Faith (2012) (Epoca Romance Fantasía) [24Cap.]

Géneros: Reality, Mini-Series, Drama

Elenco: Derren Brown

Estudios: Channel 4

Sinopsis: In the first programme, Derren sets up a fake pharmaceutical company which claims to have developed a drug named 'Rumyodin', with the ability to inhibit fear. In the second, Derren looks at the psychology of religious belief.

Operation Proposal (2012)

Información: Operation Proposal (2012) (16 cap) (Romance)

Géneros: Fantasy, Drama, Comedy, Romance

Elenco: Park Eun-bin, Go Kyung-pyo, Kim Ye-won

Estudios: CGV, TV Chosun (KR), TV Chosun

Sinopsis: Kang Baek Ho realizes that he is in love with his best friend, Ham Yi Seul, on the day of her wedding to another man. He travels back in time to various events of their lives hoping to change the outcome of their relationship. Will Baek Ho be able to change the course of their future?

Mirai Nikki (2012)

Información: Mirai Nikki ANOTHERWORLD (2012) (Romance, Fantasía) (11 Cap)

Géneros: Drama

Elenco: Masaki Okada, Ayame Gouriki, Kanata Hongo, Mayuko Fukuda, Yuri Nakamura, Saori Tominaga, Masaomi Hiraga, Yuta Hiraoka, Fumi Nikaido, Yoshinori Okada, Ken Mitsuishi, Shirô Sano

Estudios: Fuji TV, Fuji TV (JP)

Sinopsis: Yukiteru Amano (Yuki) is a loner who never really interact with people and prefers writing a diary on his cell phone with his only companion being an imaginary friend named Deus Ex Machina, the God of Time and Space. However, Yuki soon learns that Deus is not a figment of his imagination but real when Deus makes him a participant in a battle royale with eleven others. Within this "Diary Game", the contestants are given special diaries that can predict the future with each diary having unique features that gives them both advantages and disadvantages.

Ma Boy (2012)

Información: Ma Boy (Romance Comedia Juvenil) (2012) (3 cap)

Géneros: Comedy, Romance

Elenco: Kim So-hyun

Estudios: KBS, Tooniverse (KR), Tooniverse

Sinopsis: Jang Geu Rim is a student at an arts high school who dreams of becoming a pop singer. At school she gets a new roommate, Irene who's actually a boy. Irene's persona is a pretty Female CF star and his actual name is Hyun Woo.

Big Ang (2012)

Información: Big (2012) (Comedia Romance Fantasía) (16 cap)

Géneros: Reality

Elenco: Angela Raiola, Bob Weinstein

Estudios: VH1, VH1 (US)

Sinopsis: Big Ang will give viewers a glimpse into the life of one of reality TV's most over-the-top and loveable characters. VH1 tags along as she hangs out with her family and friends, spends time at her increasingly popular Staten Island bar, The Drunken Monkey, and even hangs out with - 'da wise guys'. And yes, her longtime friends from the original "Mob Wives" series will visit from time to time as will her cuddly canine sidekick, Lil' Louis.

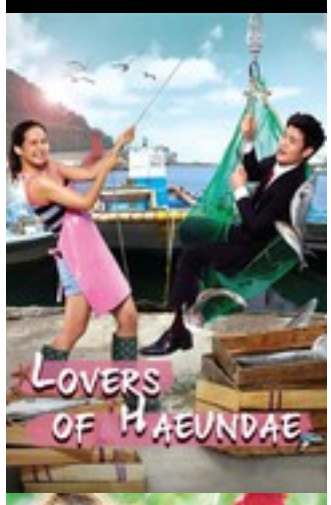

Haeundae Lovers (2012)

Información: Haeundae Lovers (16 cap) (subt)

Géneros: Drama, Comedy, Romance

Elenco: Kim Kang-woo, Kim Hye-eun, Park So-yeon, Cho Yeo-jeong

Estudios: KBS 2, KBS2 (KR), KBS2

Sinopsis: El fiscal Lee de Haeundae Busan, pone toda su vida haciendo un gran trabajo, tiene una familia amorosa y lleva una vida próspera. Un día recibe un caso que lo obliga a salir de la provincia. Durante el viaje, ocurre un accidente en el cual pierde su memoria, y se involucra con gangsters. El incidente produjo que uno de los residentes locales una sencilla y muy buena mujer, hija de un gangster Ko So Ra, que no le negará a nadie la mano. Decide hacerse cargo de el ayudándole a recuperar sus recuerdos, pasando diferentes situaciones en el que amor nace. -wikidrama

Love Rain (2012)

Información: Love Rain (K-dorama) [20 Cap.]

Géneros: Drama, Comedy, Romance

Elenco: Kim Shi-hoo, Son Eun-seo, Hwang Bo-ra, Jung Jin-young, Lee Mi-sook, Yoo Hye-Ri, Lim Yoon-a, Jang Geun-suk, Seo In-guk

Estudios: KBS 2, KBS2 (KR), KBS2

Sinopsis: Love Rain depicts a 1970's pure love and a love from the present day at the same time. It shows how the offsprings of a previous ill-fated couple, who met in the 1970s, managed to meet and fall in love. Seo In-ha and Kim Yoon-hee, an art student and a shy beauty, met and fell in love with each other during college in the 1970s but unfortunately their love was fated to never be. Now in the present 21st century Korea, Seo In-ha's son, Seo Joon (a liberal photographer) meets and falls in with the daughter of Kim Yoon-hee, Jung Ha-na, a cheerful and energetic girl who's personality is different from her mother's. Will their love for each other keep them together or will they have to face the same fate as their parents?

Operation Proposal (2012)

Información: Operation Proposal (16 cap) (subt)

Géneros: Fantasy, Drama, Comedy, Romance

Elenco: Park Eun-bin, Go Kyung-pyo, Kim Ye-won

Estudios: CGV, TV Chosun (KR), TV Chosun

Sinopsis: Kang Baek Ho realizes that he is in love with his best friend, Ham Yi Seul, on the day of her wedding to another man. He travels back in time to various events of their lives hoping to change the outcome of their relationship. Will Baek Ho be able to change the course of their future?

Cheongdamdong Alice (2012)

Información: Cheongdamdong Alice (2013) (16 cap) (Romance)

Géneros: Drama, Comedy, Romance

Elenco: Moon Geun-young, Park Si-hoo, Kim Ji-suk, Kim Yoo-ri

Estudios: SBS, SBS (KR)

Sinopsis: Han Se Kyung is a talented young designer who lives each day with the motto "Strive for your dream to succeed". Until she met Cha Seung Jo a president of a luxury brand shop in Cheongdam-dong who will change her life.

Miss Panda & Mr. Hedgehog (2012)

Información: Panda and Hedgehog (2012) (Romance, Comedia, Cocina) (16 Cap)

Géneros: Food, Comedy, Romance

Elenco: Choi Jin-hyuk, Yoo So-young

Estudios: Channel A, Channel A (KR)

Sinopsis: Un genio de la pastelería con un triste pasado conoce a la brillante y alegre dueña de un café. Junto a ella, poco a poco, aprenderá a creer otra vez en el amor.

Time Slip Dr. Jin (2012)

Información: Time Slip Dr Jin (22 cap) (Romance Epoca) (subt)

Géneros: Fantasy, Drama

Elenco: Song Seung-heon, Park Min-young

Estudios: MBC, MBC (KR)

Sinopsis: Jin Hyuk es un neurocirujano genio con una actitud fría y severa en sus interacciones con otras personas debido a su búsqueda personal de la perfección. A través de un poder misterioso, Jin Hyuk se encuentra transportado atrás en el tiempo 150 años. Comienza el tratamiento de personas allí, pero la falta de implementos y conocimientos médicos rudimentarios de la época le obliga a buscar nuevas formas para ayudar a los enfermos. A través de este difícil proceso, Jin Hyuk finalmente se convierte en un médico genuino. -wikidrama

Como aman los hombres (2012)

Información: A Gentlemans Dignity (K-dorama) [20 Cap.]

Géneros: Drama, Comedy, Romance

Elenco: Kim Ha-neul, Yoon Se-ah, Kim Min-jong, Lee Jong-hyuk, Kim Jung-nan, Lee Jong-hyun, Kim Woo-bin

Estudios: SBS, SBS (KR)

Sinopsis: Es un drama muy bueno, trata de cuatro hombres de cuarenta que todavía no maduran, cada uno tiene un amor raro y difícil de comprender kim do jin es un hombre oscuro y mezquino que se enamora de una maestra de ética pero ella no lo ama y el lucha por su amor. in tae san se enamora de una mujer sin corazón que solo piensa en la fiesta y diversión. choi yoon es el unico que ha madurado de los cuatro el se enamora de una chica de veinticuatro años pero no quiere aceptarlo, lee jung rok es el menos maduro, es infiel y solo se caso por dinero pero todo puede cambiar con un divorcio.

Cásate conmigo (2012)

Información: Can We Get Married (¿Podemos casarnos) [28 Cap] (Comedia Romance)

Géneros: Family, Drama, Comedy, Romance

Elenco: Sung Joon, Jung So-min, Kim Sung-min, Kim Young-kwang, Jung Ae-yeon, Ha Myung-hee

Estudios: JTBC, jTBC (KR)

Sinopsis: "Cásate conmigo" representa a los matrimonios a través de varias parejas, incluyendo una pareja que está a punto de casarse en 100 días y sus familias. Deul Ja es una madre fuerte propietaria de una tienda de cosméticos y cría a sus dos hijas por su cuenta. Ella considera que el dinero es lo más valioso en el mundo lo que la hace únicamente en la búsqueda de los futuros yernos. Ella casa a su hija mayor con un médico, luego pone su atención en su hija más joven, Hye Yoon, pero Hye Yoon se revela por que ella quiere casarse con Jung Hoon un asalariado normal.

300 años de amor (2012)

Información: Queen In Hyun's Man (2012) (Fantasia Epoca Romance) (16 Cap)

Géneros: Fantasy, Comedy, Romance

Elenco: Kim Jin-woo, Yoo In-na, Ji Hyun-woo

Estudios: tvN, tvN (KR)

Sinopsis: Kim Boong Do es un erudito que apoyó el restablecimiento de la reina In Hyun cuando las estratagemas de Jang Heebin dieron lugar a que fuera depuesta y reemplazada por la reina consorte del rey Sukjong. Cuando Kim Boong Do está por morir en una pelea, con la ayuda de un hechizo viaja 300 años al futuro, al Seúl moderno, y se reúne con Choi Hee Jin, una actriz sin nombre que está esperando un renacimiento en su carrera a través de su papel como la Reina In Hyun en un drama de televisión. Ella le ayuda a conocer la historia de su tiempo y cambiar algunos eventos. Después comienzan a desarrollar sentimientos por el otro, pero ¿es posible para ellos tener una relación exitosa? -wikidrama

Eternos enamorados (2012)

Información: Beloved (2012) [16 Cap] (Romance)

Géneros: Drama

Elenco: Kim Min-jun, Choi Yeo-jin, Bae Noo-ri, Goo Bon-Seung, Park Si-eun

Estudios: JTBC, jTBC (KR)

Sinopsis: Cuenta la historia de amor de una pareja que ya lleva casada 3 años. La pareja todavía está enamorada, pero deciden separarse después de que sus amantes anteriores se les acercan.

Legal High (2012)

Información: Legal High (Drama, Legal, Comedia) (2019) (16 Cap)

Géneros: Drama, Comedy

Elenco: Yui Aragaki, Masaki Okada, Koyuki, Haru Kuroki, Kanji Furutachi, Masato Yano

Estudios: Fuji TV, Fuji TV (JP)

Sinopsis: Of all the law related dramas inside and outside of the country, a majority of lawyers are depicted as heroes, either bringing tears to your eyes helping the weak underdog, or trying to advocate justice to the extreme. This has led the general public to view lawyers with eyes of respect and envy.However, the main character of "Legal High!!" stands miles away from that stereotypical identity of a lawyer. Komikado Kensuke is stubborn, abusive in his language, sarcastic, moody, and an extravagant spender. To the contrary, he has never lost a case in his life. A genius at bargaining and building strategy, winning is everything to Kensuke. His love for money, fame, and women obviously collects the dislikes of other professionals in the field. Kensuke loathes the textbook of justice the young lawyers try to brandish.Unexpectedly, Mayuzumi Machiko is a lawyer who passed her bar exam through hard studies. She is overly earnest in her mission of saving the weak, and rather clumsy and incapable of planning ahead. Her lack of versatility and strong righteousness drives her reckless, without compromise to her convictions. Passionate and determined, she is the complete opposite of Kensuke's character."Justice is the winner," Kensuke stands by this belief without doubt. Despite the skepticism he receives for his sensational efforts, the people surrounding him begin to see that their view was but a pipe dream. In the courtroom, Kensuke reminds us of the feeling we had all forgotten: To fight with all our energy and to never give up.

Cásate conmigo (2012)

Información: Podemos casarnos (2013) (Drama-Romance-Familia) (20 Cap) (Reparar)

Géneros: Family, Drama, Comedy, Romance

Elenco: Sung Joon, Jung So-min, Kim Sung-min, Kim Young-kwang, Jung Ae-yeon, Ha Myung-hee

Estudios: JTBC, jTBC (KR)

Sinopsis: "Cásate conmigo" representa a los matrimonios a través de varias parejas, incluyendo una pareja que está a punto de casarse en 100 días y sus familias. Deul Ja es una madre fuerte propietaria de una tienda de cosméticos y cría a sus dos hijas por su cuenta. Ella considera que el dinero es lo más valioso en el mundo lo que la hace únicamente en la búsqueda de los futuros yernos. Ella casa a su hija mayor con un médico, luego pone su atención en su hija más joven, Hye Yoon, pero Hye Yoon se revela por que ella quiere casarse con Jung Hoon un asalariado normal.

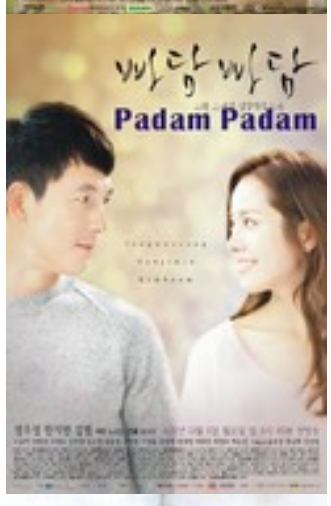

Padam Padam (2011)

Información: Padam Padam...The Sound of His and Her Heartbeats (2011) (Romance, Fantasñia) (20 cap)

Géneros: Mini-Series, Fantasy, Drama, Romance

Elenco: Han Ji-min, Kim Bum

Estudios: JTBC, jTBC (KR)

Sinopsis: After 16 years of being imprisoned for a murder he did not commit, Yang Kang Chil is being released. He heads out to Seoul with his guardian angel Lee Gook Sook, where he meets the cheerful veterinarian Jung Ji Na. Jung Ji Na is known as a cold and indifferent person with deep emotional scars, but she's slowly changing when her love for Yang Kang Chil grows stronger.

Can't Lose! (2011)

Información: Can´t Lose (18 Cap) (2011)

Géneros: Drama, Comedy, Romance

Elenco: Choi Ji-woo, Yoon Sang-hyun

Estudios: MBC, MBC (KR)

Sinopsis: Eun Jae and Hyung Woo are both highly competent lawyers who met and fell in love at first sight without knowing each other's occupations, but are now in the midst of their divorce proceedings. Their relationship was initially sweet and loving, but their marriage slowly began to crack under their constant fights.

Can't Lose! (2011)

Información: Cant Lose (2011) (Romance) (18 Cap)

Géneros: Drama, Comedy, Romance

Elenco: Choi Ji-woo, Yoon Sang-hyun

Estudios: MBC, MBC (KR)

Sinopsis: Eun Jae and Hyung Woo are both highly competent lawyers who met and fell in love at first sight without knowing each other's occupations, but are now in the midst of their divorce proceedings. Their relationship was initially sweet and loving, but their marriage slowly began to crack under their constant fights.

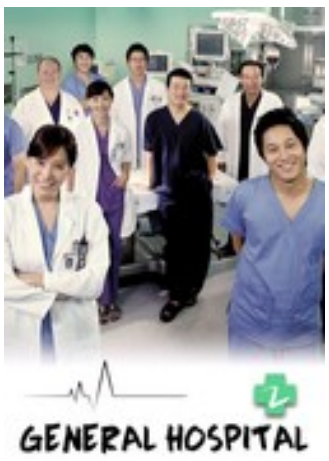

Dos Chicas sin blanca (2011)

Información: General Hospital 2 [2009] [Medicina] [17 Cap.]

Géneros: Comedy

Elenco: Kat Dennings, Beth Behrs, Jonathan Kite, Garrett Morris, Matthew Moy, Jennifer Coolidge

Estudios: CBS, CBS (US), MBC

Sinopsis: Dos mujeres jóvenes que trabajan como camareras en un restaurante entablan una amistad poco probable con la esperanza de lanzar un negocio exitoso.

Midas (2011)

Información: Midas (2011) (21 Cap) (Romance)

Géneros: Drama, Romance

Elenco: Cheon Ho-jin, Yoon Je-moon, Choi Jung-woo, Kim Sung-oh, Jang Hyuk, Kim Hee-ae

Estudios: SBS, SBS (KR)

Sinopsis: Young and very talented lawyer, he lives quietly dreaming of a family and a good job. They want to see in their country's leading companies. But he accidentally ingested a small firm, which later turns out to be linked to the richest family Korea. And his life turns into a nightmare, as the head of the family he has his own plans.

Romance Town (2011)

Información: Romance Town [20 Cap] (Romance)

Géneros: Mini-Series, Comedy, Romance

Elenco: Kim Min-jun

Estudios: KBS 2, KBS2 (KR), KBS2

Sinopsis: The story of domestic help who work for rich households. No Soon Geum is one of these housekeepers; despite the master-maid heirarchy, she's bold, fearless, and unafraid of doing hard work in order to support herself. As a child, Soon Geum had dreamt of living a grand life in a Cinderella story, complete with her own white knight, but that dream had faded as reality took over. However, she reaches a turning point in her life when she is hired as a maid for the rich and handsome Kang Gun Woo.

Man of Honor (2011)

Información: Man Of Honor (2011) (Romance) (24 Cap)

Géneros: Drama, Romance

Elenco: Park Min-young

Estudios: KBS 2, KBS2 (KR), KBS2

Sinopsis: Young Kwang is a second-string baseball player struggling to support his family. Seo In Woo is his lifelong rival, a first-string player and the son of a wealthy businessman. After both men are injured on the same day, they are ru...

Lie to Me (2011) (2011)

Información: Lie to me (16 cap) (Romance) subt

Géneros: Drama, Comedy, Romance

Elenco: Sung Joon, Hong Soo-hyun, Park Ji-yoon, Kang Ji-hwan

Estudios: SBS, SBS (KR)

Sinopsis: Lie To Me es una comedia romántica sustentada en una serie de circunstancias y malentendidos, que llevarán a Gong Ah Jung y Hyun Gi Joon a mentir sobre su supuesto matrimonio. Gong Ah Jung es una joven trabajadora, noble y simpática. Mientras que Hyun Gi Joon es un hombre cuyas responsabilidades le han limitado emocionalmente y le han apartado del amor. Sin embargo, el accederá a fingir ser su esposo debido a algunos malentendidos y conveniencias. -wikidrama

Can You Hear My Heart? (2011)

Información: Listen to my Heart (K-dorama) [30 Cap] (Romance)

Géneros: Drama, Comedy, Romance

Elenco: Kim Jae-won, Hwang Jung-eum, Namkoong Min, Go Joon-hee, Kim Yeo-jin

Estudios: MBC, MBC (KR)

Sinopsis: The love story of Cha Dong Joo, a man who's been rendered deaf after an accident but pretends he can hear, and Bong Woo Ri, a woman who's intelligent but pretends she's dim-witted to protect the dignity of her mentally handicapped father.

My Princess (2011)

Información: My Princess (Mi pequeña princesa) (16 cap) (Romance) subt

Géneros: Soap, Drama, Comedy, Romance

Elenco: Song Seung-heon, Kim Tae-hee, Ryu Soo-young

Estudios: MBC, MBC (KR)

Sinopsis: Una estudiante universitaria normal, Lee Seol, descubre que ella es la princesa desaparecida de Corea. El nieto del Grupo Daehan , Park Hae Young, es puesto a cargo de la educación de Lee Seol en la adecuada etiqueta y los protocolos imperiales. Por la disputa de la herencia del presidente del grupo Daehan, Lee Seol y Park Hae Young se harán daño el uno al otro, sin embargo el sentimiento de protección saldrá a flote y entre ellos se formará un gran lazo de amistad y eventualmente surgirá el amor, ya que pasarán momentos divertidos e intensos.

Cuerdas del corazón (2011)

Información: Heartstrings (Cuerdas del corazón) (15 cap) (subt)

Géneros: Drama, Comedy, Romance

Elenco: Jung Yong-hwa, Park Shin-hye, Kang Min-hyuk, Kim Yoon-hye, Mun Ka-young

Estudios: MBC, MBC (KR)

Sinopsis: Lee Kyu Won es una aplicada y dedicada estudiante que toca el gayageum, un instrumento tradicional de Corea, impulsada por su abuelo, miembro de una familia prestigiosa y además es uno de los tres músicos más importantes de la música clásica y quiere que ella sea lo mismo.Esta estudiante conoce por casualidad a Lee Shin, miembro de la banda The Stupid, de gran fama en la universidad de música a la que ambos asisten. ...

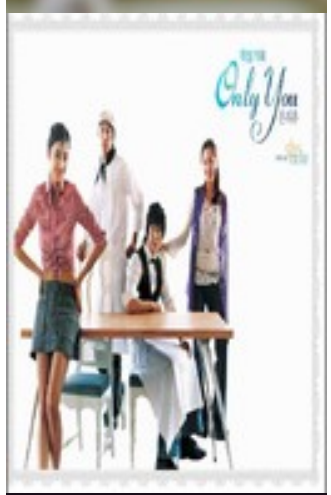

Only You 只有您 (2011)

Información: Only You (16 cap) (subt)

Géneros: Drama, Romance

Elenco: Kevin Cheng Ka-wing

Estudios: TVB Jade

Sinopsis: Only You revolves around Mandy and Summer, two professionals involved in the wedding planning industry, whose takes on love suffer as they meet different clients. Will their faith in love be ruined forever or are there happy endin...

The Thorn Birds (2011)

Información: Aves de Espinas (20 Cap) (Romance) mpg

Géneros: Soap, Drama, Romance

Elenco: Kim Dong-young, Joo Sang-wook, Lee Won-jae, Kim Min-jung

Estudios: KBS 2, KBS2 (KR), KBS2

Sinopsis: Came if you ever realise his fatal, terrible, terrible mistakes when it gets hard to breathe, roll a huge pain and remorse? Han Yoo Kyung entire adult life I dreamed of revenge on the mother for what she gave her up for adoption immediately after birth. Finally, she goes after what she wants and... Oh, how cruelly she has to be disappointed. Evil entails the evil grows, like a snowball, Han Yoo Kyung makes new mistakes... Her friend, Jung Eun – a very bright man. Being raised in the orphanage, she was not angry at the whole world, on the contrary, tries to help those who need her help, works hard to become a famous actress and find his own mother. And now, years later, Providence again confronts two different ways, as if heaven and earth girls, weaving their destinies in a complex pattern...

Poseidon (2011)

Información: Poseidon (16 cap) (Accion Romance) (subt)

Géneros: Drama, Adventure, Action, Romance

Elenco: Choi Si-won, Lee Si-young, Lee Sung-jae

Estudios: KBS 2, KBS2 (KR), KBS2

Sinopsis: Kim Sun Woo, quien pasó sus días de instituto como un elemento perturbador, decide hacer un cambio en su vida y se une al equipo del mar de ataque especial, que se llama Poseidon. Sun Woo trabaja como un comando prometedor, pero inesperadamente se ve envuelto en un incidente desagradable después de 2 años. Él es degradado y es enviado a una oficina de la policía marítima en la ciudad de Gunsan. La pasión de Sun Woo se enfría y él lentamente pierde su visión como un agente de policía marítima. Entonces un día, Jung Ryul, que ha formado una nueva sección de investigación de los delitos en la ciudad de Incheon, visita a Sun Woo y le pide que se una al equipo. -wikidrama

Paradise Ranch (2011)

Información: Paradise Ranch (2011) (Romance Comedia) (16 Cap)

Géneros: Mini-Series, Drama, Comedy, Romance

Elenco: Lee Yeon-hee

Estudios: SBS (KR), SBS

Sinopsis: Han Dong-joo and Lee Da-ji were childhood friends who fell desperately in love and married at 19 after struggling to get their parents' approval. But they divorced after six months. Six years later, they meet coincidentally at a horse auction in Australia. When Dong-joo, the grandson of a tycoon, goes to Jeju Island to develop a resort, he ends up living with his ex-wife, who is now a horse veterinarian. They discover that their feelings for each other are still very much alive.

Spy Myung Wol (2011)

Información: Myung Wol The Spy (18 cap) (Romance)

Géneros: Comedy, Action, Romance

Elenco: Lee Jin-uk, Jang Hee-jin, Lee Deok-hwa, Shin Seung-hwan, Son Eun-seo, Lee Byung-Joon

Estudios: KBS 2, KBS2 (KR), KBS2

Sinopsis: Han Myeong Wol, es una experimentada y dura agente del servicio secreto de Corea del Norte la cual es enviada a Corea del Sur para llevar a cabo una simple misión, entregar una pequeña caja a una estrella del K-Pop, Kang Woo. Accidentalmente, ella acaba salvando la vida a Kang Woo, pero su nación pensaba que Myeong wool traicionaría a su país e iba ser eliminada por ese motivo pero su camarada mayor le da una nueva misión para salvarla de la muerte que ahora el gobierno de Corea del Norte le dice que... ¡Tiene que casarse con Kang Woo en 3 meses y traerlo a Corea del Norte! para asi ella salvara su vida y que kang Woo sea eliminado en vez de ella. -wikidrama

The Princess' Man (2011)

Información: The Princess Man (24 cap) (Romance Epoca) (subt)

Géneros: Mini-Series, Drama, Action, Romance, History

Elenco: Park Si-hoo, Hong Soo-hyun, Moon Chae-won

Estudios: KBS 2, KBS2 (KR), KBS2

Sinopsis: Turmoil threatens the unity of the Joseon Kingdom in the 15th century. Grand Prince Su Yang has been granted a possibilty to make a coup and raise to the throne, now King Mun Jong has been struggling with his health. The opposition does it's best to stabilize the position of the King's son as rightful heir, while being lead by state councilor Kimg Jong Seo. During this period, there's blooming a forbidden love between Kim Seung Yu (Councilor's Son) and Se Ryeong (Grand Prince Daughter).

City Hunter (KR) (2011)

Información: City Hunter (20 Cap) (Romance Accion) (mp4)

Géneros: Drama, Crime, Action, Thriller, Romance

Elenco: Lee Min-ho, Park Min-young, Lee Jun-hyuk

Estudios: SBS, SBS (KR)

Sinopsis: Lee Young Sung es un hombre que ha sido influenciado por la sed de venganza de su padre, es entonces cuando decide enfrentar a las 5 personas que se vieron involucradas en la desaparición de los miembros de las Fuerzas Especiales de Corea del Sur en Octubre de 1983. Para involucrarse de una manera más efectiva comienza a formar parte del Equipo Nacional de Comunicaciones en la Casa Azul (Casa Presidencial Coreana) dónde conoce a Kim Na Na, una guardaespaldas, quién después de la pérdida de sus padres en un accidente, ha tenido que sobrevivir haciendo de todo. -wikidrama

La joven Liga de la Justicia (2010)

Información: Justice 2019 (16 Cap) (Acción Abogados Romance)

Géneros: Science Fiction, Drama, Crime, Children, Animation, Adventure, Action, Romance

Elenco: Khary Payton, Jesse McCartney, Jason Spisak, Nolan North, Danica McKellar, Stephanie Lemelin, Bruce Greenwood, Phil LaMarr, Crispin Freeman, Kelly Hu, Masasa Moyo, Eric Lopez, Yuri Lowenthal, Lacey Chabert, Rob Lowe, Miguel Ferrer, Jason Marsden, Vanessa Marshall, Denise Boutte, Alyson Stoner, Greg Cipes, Kevin Michael Richardson, Cameron Bowen, Mae Whitman, Zehra Fazal, Troy Baker, Zeno Robinson, Tara Strong, Maggie Q, George Eads, Logan Grove, David Kaye, Robert Ochoa, James Arnold Taylor

Estudios: Cartoon Network, DC Universe, HBO Max

Sinopsis: Un grupo de superhéroes adolescentes formado por Robin, Kid Flash, Aqualad, Miss Martian, entre otros, tratan de demostrar su valía para formar parte de la Liga de la Justicia mientras conviven con sus problemas de adolescencia.

Love Buffet (2010)

Información: Love Buffet (2011) (Romance, Comedia) (13 Cap)

Géneros: Drama, Comedy, Romance

Elenco: Reen Yu, Calvin Chen

Estudios: FTV, GTV (TW), Formosa TV

Sinopsis: Xiao Feng is a lively girl, who loves to work with kids, she also is starting her first year of college. When the arrival Yi Cheng and Da Ye, her new neighbors; who also attend the same college that she does. she has to figure out a way that she can survive at school, knowing the two hottest, richest guys are sharing a house with her. Yi Cheng is a quiet, handsome guy, who can't get over his past romance, Da Ye on the other hand, who is cute, charming and very sweet, doesn't know the meaning of love, he is quite a playboy. But when Xiao Feng falls in love with Da Ye, He can only say he doesn't know what a real relationship is. Heart Broken, she finds herself being comforted by his cousin Yi Cheng, falling for him now, she is once again broken hearted, and crawls back to Da Ye. Will Xiao Feng find the perfect guy, will she be able to survive the pressures at school, and home?

Mary Stayed Out All Night (2010)

Información: Marry Me Mary (2010) (Romance Comedia) (16 Cap)

Géneros: Family, Drama, Comedy, Romance

Elenco: Moon Geun-young, Jang Geun-suk, Kim Jae-wook

Estudios: KBS 2, KBS2 (KR), KBS2

Sinopsis: Wi Mae Ri es una chica que siempre trata de ver la vida positivamente, algunas veces es inocente, dulce, transparente, adorable; y otras veces gritona, chillona, un poquito teatral, y a veces algo infantil. Kang Moo Kyul es un rockero, líder de una banda de garaje pero con una esencia pura, traviesa e infantil. El destino querrá que Moo Kyul se encuentre con Mae Ri debido a un accidente de auto que ella provocó. Es así como nuestros dos protagonistas se encuentran, dando inicio a una gran amistad que tal vez podría convertirse muy pronto en algo más. Por otro lado está Byun Jung In un joven heredero, el chico ideal, de buena familia, con buenos modales y de apariencia perfecta. Su padre, junto con el padre de Mae Ri han decidido casarlos. La emoción comienza cuando Wi Mae Ri, al darse cuenta de las intenciones de su padre, decide fingir un matrimonio con Kang Moo Kyul.

Mi novia es una Gumiho (2010)

Información: My Girlfriend Is A Gumiho (16 cap) (subt)

Géneros: Fantasy, Drama, Comedy, Romance

Elenco: Shin Min-a, Lee Seung-gi, Park Soo-jin

Estudios: SBS, SBS (KR)

Sinopsis: Cha Dae Woong es un inmaduro e irresponsable universitario que lo único que quiere es ser un actor. Al hacer otra de sus barbaridades, intenta escapar del castigo de su abuelo y termina en un templo en donde libera por accidente a un legendario zorro de nueve colas, un Gumiho. Este zorro resulta ser una chica que, después de haber estado cientos de años encerrada, no tiene intenciones de regresar, por lo cual se aprovecha de que Dae Woong cree que los zorros de nueve colas se comen hígados humanos y se queda a su lado. Aunque ella en realidad es una inocente y dulce chica. Entonces Cha Dae Woong no tiene más remedio que hacerse cargo de ella, decide llamarla Mi Ho para hacerla pasar por normal, e intenta hacerla lo más feliz posible para que no le haga nada. Conforme pasa el tiempo Mi Ho comienza a conocer el mundo y crece en ella el d

Athena: Diosa de la Guerra (2010)

Información: Athena Goddess Of War [2011] (20 Cap) (Acción Romance)

Géneros: Mini-Series, Drama, Adventure, Action, Thriller, Romance

Elenco: Cha Seung-won, Kim Min-jong, Choi Si-won

Estudios: SBS, SBS (KR)

Sinopsis: Un grupo terrorista conocido como "Athena" y liderado por el cerebro perverso Son Hyuk amenaza a Corea del Sur y el mundo. Corresponde ahora al agente especial Lee Jung Woo del NTS (Servicio Nacional Antiterrorista) para hacer fracasar su conspiración aterradora. Jo Soo Young, la hija del presidente de Corea del Sur, es secuestrada y escondida en Italia. Jung Woo y su equipo tienen la tarea de encontrarla y traerla de vuelta.

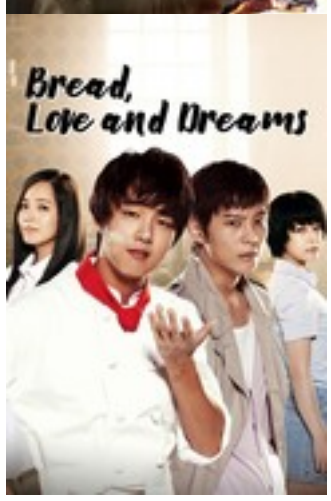

King of Baking, Kim Tak Goo (2010)

Información: King of Baking, Kim Tak Goo (Romance Comida) (2010) (30 cap) (subt)

Géneros: Food, Family, Drama, Romance

Elenco: Joo Won

Estudios: KBS 2, KBS2 (KR), KBS2

Sinopsis: La historia comienza cuando Goo Il Jung, el presidente de una gran empresa panificadora en crecimiento, embaraza a Kim Mi Sun, una simple empleada de su casa porque su esposa no puede darle un hijo para que herede la empresa. Su esposa, In Sook, por el desesperado amor que siente, termina embarazándose del Gerente y amigo de su esposo, Han Seung Jae. Ella junto con el ambicioso gerente, hacen lo posible para deshacerse de la amante y su hijo ilegítimo, Kim Tak Goo (Yoon Si Yoon), para así dejarle el camino libre a su hijo, Goo Ma Joon (Joo Won). Pasan muchos años y ahora estos dos chicos están en sus veinte años. Kim Tak Goo, el hijo ilegítimo, ha sido separado tanto de su padre como su madre y a la última, la sigue buscando desesperadamente incluso después de 12 años. Por fin, obtiene una pista y termina en una panadería, que casualmente pertenece al maestro que le enseñó a su padre cuando era joven. Con el fin de encontrar allí a aquel que secuestró a su madre hace 12 años, Tak Goo, a pesar de su odio por el pan, no tiene más remedio que entrar a la panadería a aprender a hacer pan. Por otro lado, Ma Joon, el supuesto hijo legítimo del presidente, ha logrado escapar del sobrecontrol de su madre yéndose a Japón y luego, regresa a Corea con el fin de aprender del maestro de su padre, con el fin de ganar por fin un poco de su aprobación. Así que con un nombre falso, termina como aprendiz en la misma panadería que Tak Goo. Mientras que Tak Goo desde chico siempre lo consideró un hermano, Ma Joon siempre lo odió y envidió porque tenía cosas que él no, Tak Goo no lo reconoce, pero Ma Joon al escuchar su nombre sí y vuelven sus rencores. Ambos tienen distintas determinaciones: Tak Goo de encontrar a su madre y aprender el arte del pan, y Ma Joon conseguir la aprobación de su padre y derrotar por fin a Tak Goo. Pero las cosas no serán tan fáciles, ya que la madre de Ma Joon y el gerente se enteran de que Tak Goo ha vuelto y temen

I Want You to Make a Disgusted Face and Show Me Your Underwear (2010)

Información: Face Maker (13 cap) (Fantastico Romance)

Géneros: Drama

Elenco: Chiho Hinata

Estudios: Nippon TV

Sinopsis: The story focuses on various situations where maids, high school girls, nurses, shrine maidens show their panties with a look of disdain.

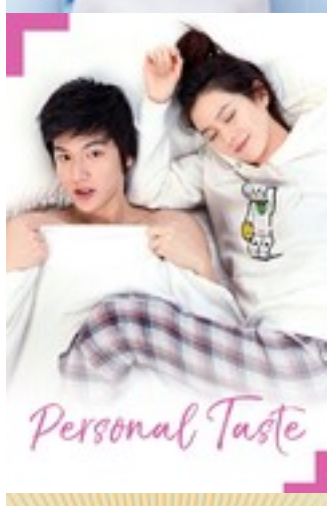

Personal Taste (2010)

Información: Personal Taste (16 cap) (subt)

Géneros: Drama, Comedy, Romance

Elenco: Son Ye-jin, Lee Min-ho, Kim Ji-suk, Wang Ji-hye

Estudios: MBC, MBC (KR)

Sinopsis: Park Gae In es una impulsiva y torpe diseñadora de muebles, lleva muchos años con su novio Han Chang Ryul pero rompen sin motivo aparente. Luego, Gae In es invitada a la boda de su amiga Kim In Jee y se horroriza al descubrir que el marido es nada menos que Chang Ryul. Por otro lado esta Jeon Jin Ho, un arquitecto en busca de ganar un proyecto para la construcción del Dam Art Center, operado por el padre de Chang Ryul. Tras conocer a Gae In, Jin Ho se hace pasar por gay para tener acceso a la casa, ya que ella maneja información importante para él y su proyecto. No obstante, al pasar el tiempo, la misión secreta de Jin Ho, se sale de camino y tendrá que poner en riesgo su proyecto o su corazón. -wikidrama

Playful Kiss (2010)

Información: Play Full Kiss (2010) (16 cap) (Romance Juvenil Comedia) [16 Cap.]

Géneros: Comedy, Romance

Elenco: Kim Hyun-joong, Jung So-min

Estudios: MBC, MBC (KR)

Sinopsis: Esta comedia coreana con toques de drama basada en un manga se centra en un romance de lenta efervescencia entre una risueña estudiante y su popular compañero de clase.

Prosecutor Princess (2010)

Información: Prosecutor Princess (16 cap) (Romance) (subt)

Géneros: Mini-Series, Drama, Romance

Elenco: Park Si-hoo, Min Young-won

Estudios: SBS, SBS (KR)

Sinopsis: Ma Hye Ri is a woman with an excellent memory and ability to focus, which allowed her to pass the bar exam with ease. Despite her talents, she is more interested in being fashionable and dislikes hard work so she is far from being an ideal prosecutor and has doubts about her suitability for her job. Through her conflicts with senior colleages and struggles with difficult cases, however, Hye Ri gradually matures into a brilliant prosecutor with a sense of duty and justice.

Sungkyunkwan Scandal (2010)

Información: Sungkyunkwan Scandal (2010) (Romance Epoca) [20 Cap.]

Géneros: Drama, Comedy, Romance, History

Elenco: Park Min-young, Song Joong-ki, Yoo Ah-in

Estudios: KBS 2, KBS1 (KR), KBS2

Sinopsis: Es un drama histórico que se desarrolla en la Universidad Sungkyunkwan durante la época de Joseon y gira en torno a las hazañas y las historias de amor de cuatro jóvenes, en su esfuerzo por cambiar el mundo regido por los ricos y poderosos, en donde los más pobres son sometidos y abusados cruelmente y las mujeres restringidas de todo avance y meta que no sea la de esposa sumisa y madre. Cuando su hermano menor se enferma, Kim Yoon Hee (Park Min Young) ingresa a la escuela Sungkyunkwan, un sitio dedicado a la enseñanza de los futuros líderes y ministros del país y a la cual solo se admiten hombres. Yoon Hee toma el lugar de su hermano y disfrazada de hombre, suplanta su identidad en su desesperación por encontrar una manera de apoyarlo tras su enfermedad y la obvia pobreza de su familia. Es ahí donde conoce a Lee Sun Joon (Park Yoo Chun), un joven extremadamente rico e inteligente, al divertido y seductor Goo Yong Ha (Song Joong Ki) y al rebelde y distante Moon Jae Shin (Yoo Ah In), surgiendo entre los cuatro una gran amistad y camaradería. Aun así, los sentimientos entre Kim Yoon Hee y Lee Sun Joon surgirán de forma inevitable con el paso del tiempo y la convivencia diaria, ocasionando el caos total en el interior de Sun Joon al aceptar estar enamorado de quien según él es su primer y mejor amigo... o sea, un hombre. Secretos, claves y un misterio sin resolver del pasado, serán las mejores armas para que Kim Yoon Hee y sus amigos puedan traer a Joseon la luz de un nuevo y brillante mundo. -wikidrama

Athena: Diosa de la Guerra (2010)

Información: Athena Goddess of war (20 cap) (Accion Romance) mpg

Géneros: Mini-Series, Drama, Adventure, Action, Thriller, Romance

Elenco: Cha Seung-won, Kim Min-jong, Choi Si-won

Estudios: SBS, SBS (KR)

Sinopsis: Un grupo terrorista conocido como "Athena" y liderado por el cerebro perverso Son Hyuk amenaza a Corea del Sur y el mundo. Corresponde ahora al agente especial Lee Jung Woo del NTS (Servicio Nacional Antiterrorista) para hacer fracasar su conspiración aterradora. Jo Soo Young, la hija del presidente de Corea del Sur, es secuestrada y escondida en Italia. Jung Woo y su equipo tienen la tarea de encontrarla y traerla de vuelta.

Chuno (2010)

Información: Chuno (24 cap) (Epoca Romance)

Géneros: Drama, Adventure, Action, History

Elenco: Jang Hyuk, Lee Jong-hyuk

Estudios: KBS 2, KBS1 (KR), KBS2

Sinopsis: Chuno is an epic historical drama that is one of the highest rated series in 2010 in South Korea, and which has already found much success internationally. Chuno takes us back to the Joseon Dynasty, where slaves form a 'righteous army' to change the ruling status quo, and have a decent life irrespective of their social standing. The story revolves around a runway general falsely accused of a crime and made a slave, his sister who was sold off and is the love interest of her master, who is a man of 'high birth' and who later becomes known as the 'Slave Hunter.' This is their story, passionately told and well acted, wrapped around danger, suspense, political turmoil, equality, unfairness, love, and redemption.

Oh! My Lady (2010)

Información: Oh! My Lady [2010] (Comedia, Romance) [16 Cap.]

Géneros: Mini-Series, Drama, Comedy

Elenco: Choi Si-won, Lee Hyun-Woo, Moon Jeong-hee

Estudios: SBS, SBS (KR)

Sinopsis: Sung Min Woo es un actor arrogante y antipático que sufre un giro repentino en su vida cuando conoce a Yoon Kye Hwa, una mujer de 35 años, divorciada y con una hija llamada Kim Min Ji a quien tiene que dejar a cargo de su padre porque no tiene casa ni dinero. Ella llega al departamento de Sung Min Woo como empleada doméstica, pero por un incidente lo deja. Tiempo después recibe una llamada de una entrevista de trabajo por parte de una compañía musical; estos le ofrecen trabajo a cambio de conseguir que Sung Min Woo haga el musical que está preparando dicha compañía. En sus intentos por convencerlo, Yoon Kye Hwa, conoce a una pequeña niña con una carta en la que dice que es hija de Sung Min Woo. La niña fue abandonada por su madre en el edificio donde vive Sung Min Woo para que este se haga responsable. Yoon Kye Hwa, chantajea a Sung Min Woo y este termina aceptando hacer el musical, pero no a su hija,asi que contrata a Yoon Kye Hwa para que se haga cargo de la niña. En el transcurso de su convivencia, Yoon Kye Hwa, ayudará a Sung Min Woo a madurar y a querer a su hija. Todo se complica cuando el manager de Sung Min Woo, se entera y decide alejar a Yoon Kye Hwa con muchas artimañas, una de ellas es exponiéndola a los medios públicos como una chantajista y ella no se atreve a defender para proteger a Sung Min Woo y a su hija. Sung Min Woo, para detener el escándalo decide decir que está saliendo con Yoon Kye Hwa. ¿Será que tendrán mutuos sentimientos? -wikidrama

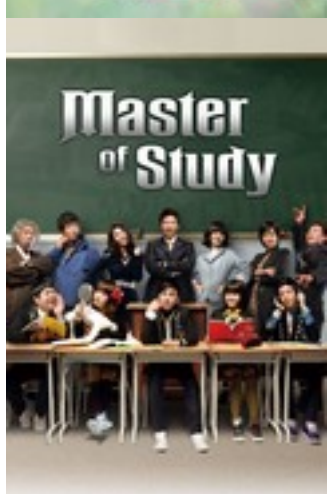

God of Study (2010)

Información: God of Study (16 cap) (subt)

Géneros: Comedy, Romance

Elenco: Bae Doo-na, Park Ji-yeon, Lee Hyun-woo

Estudios: KBS 2, KBS2 (KR), KBS2

Sinopsis: Kang Suk Ho es un abogado y ex miembro de una pandilla de motociclistas. Él toma un puesto para restablecer una escuela de tercera categoría, llamada "Byung Moon Ko". Para lograrlo Kang Suk Ho necesita que sus estudiantes sean aceptados en universidades de prestigio. Debido a esto, él empieza una clase especial y se convierte en maestro de ella. Kang Suk Ho toma a los estudiantes, que tienen malos resultados, y los guía para mejorar no sólo sus resultados, sino su visión de la vida. Uno de los estudiantes es Hwang Baek Hyun, quien es alguien desafiante y obstinado, siendo similar a Kang Suk Ho a esa edad. Sus fuertes personalidades los lleva a tener enfrentamientos, pero poco a poco Hwang Baek Hyun se abre a los métodos de enseñanza de Kang Suk Ho. -wikidrama

Queen of Reversals (2010)

Información: Queen of Reversals (2011) (Romance-Comedia-Negocios) (31 Cap)

Géneros: Drama, Comedy, Romance

Elenco: Park Si-hoo

Estudios: MBC, MBC (KR)

Sinopsis: A woman who had a successful life gets married but is then fired by her boss, who grows to dislike her, and after spending time as a housewife, she decides to begin her career once again.

Pasta (2010)

Información: Pasta (2010) (Romance-Comedia-Comida) (20 Cap)

Géneros: Mini-Series, Food, Drama, Comedy, Romance

Elenco: Lee Sun-kyun

Estudios: MBC, MBC (KR)

Sinopsis: Seo Yoo Kyung, es una mujer que sueña con convertirse en una exitosa chef de primera clase, hasta que a su vida aparece el frío, arrogante y elitista Choi Hyun Wook, un chef de primera que está decidido a no permitir mujeres en su cocina. Ellos no saben es que él será el nuevo chef principal donde ella trabaja, causando su despido inmediato por ser mujer. Aun así, ella hará todo lo posible por regresar al trabajo, demostrando el fuerte deseo por algún día ser una gran chef de pastas, haciendo que él se interese más en ella.

Heading to the Ground (2009)

Información: Heading to the Ground (2009) (Juvenil Romance) (16 Cap)

Géneros: Drama, Comedy, Sport, Romance

Elenco: Lee Sang-yoon, Lee Yoon-ji

Estudios: MBC, MBC (KR)

Sinopsis: Cha Bong Gun is trying to achieve something what is thought to be impossible: to fulfill his dream of becoming a great football player. He somehow bumps into sports agent Kang Hae Bin who'se trying to live her life away from her rich father.

Loving You a Thousand Times (2009)

Información: Loving You a Thousand Times (Te amare por Siempre) (2010) (Romance) (55 Cap)

Géneros: Family, Drama, Romance

Elenco: Lee Soo Kyung, Jung Gyu Woon, Ryu Jin, Go Eun Mi, Lee Si Young

Estudios: SBS, SBS (KR)

Sinopsis: Baek Sae Hoon and his wife, Lee Sun Young, desperately try to conceive a child but are unsuccessful. Sae Hoon's mother goes to Sun Young and asks that she consider surrogacy as a way of conceiving a child without Sae Hoon's knowledge. This is where Go Eun Nim comes in. She is their surrogate mother carrying their child, but things become complicated when she later falls in love with Sae Hoon's younger brother, Kang Ho.

Mi Bella Dama (2009)

Información: Mi Bella Dama (16 cap) (subt)

Géneros: Comedy, Romance

Elenco: Yoon Sang-hyun, Moon Chae-won

Estudios: KBS 2, KBS2 (KR), KBS2

Sinopsis: Hye-na Kang, heredera del Grupo Kang-san y propietaria del palacio conocido como "Lady Castle". Vive con sus sirvientes ya que sus padres murieron en un accidente de avión y su abuelo la crió cuando era niña. Luego, un día, un joven bribón llamado Dong-chan se convierte en mayordomo en "Lady Castle" en un intento por ganar el dinero y el corazón de Hye-na. Las cosas se complican aún más cuando el rico abogado Tae-yun se interpone entre ellos.

Eres hermosa (2009)

Información: You're Beautiful (Eres Bella) (16 Cap) (Romance)

Géneros: Drama, Comedy, Romance

Elenco: Jang Geun-suk, Park Shin-hye, Lee Hong-ki, Jung Yong-hwa, Kim In-kwon

Estudios: SBS, SBS (KR)

Sinopsis: Haciéndose pasar por su hermano gemelo en una "boy band", una joven se gana el corazón de fans y miembros de la banda mientras busca a la madre que perdió hace tiempo.

Temptation of an Angel (2009)

Información: Angel´s Temptation (21 cap) (Comedia Romance) mpg

Géneros: Soap, Mini-Series, Drama, Suspense

Elenco: Bae Soo-bin, Hong Soo-hyun, Cha Hwa-yeon

Estudios: SBS, SBS (KR)

Sinopsis: After the death of her parents, Joo Ah Ran plots to ruin the family that destroyed hers. She seduces and marries the son of her enemy, Shin Hyun Woo, who discovers her plan belatedly. With a new face, courtesy of plastic surgery after meeting with a car accident, he decides to exact his own revenge upon her.

Sorpresas del Destino (2009)

Información: Shining Inheritance (28 cap) (Romance) mpg

Géneros: Drama, Comedy, Romance

Elenco: Han Hyo-joo, Lee Seung-gi, Bae Soo-bin, Moon Chae-won

Estudios: SBS, SBS (KR)

Sinopsis: Go Eun Sung es una chica de buen corazón que tiene todo, una familia feliz y rica. Pero su madrastra Baek Sung Hee al morir su padre le roba todas las propiedades y la fuerza a arreglárselas por sí misma mientras cuida de su hermano autista, Eun Woo, pero de repente este desaparece sin dejar rastro. Cuando la dueña de una empresa de alimentos, Jang Sook Ja, sufre un accidente y no puede recordar quién es, Eun Sung la recoge sin saber que ella es abuela de Sun Woo Hwan, el culpable de que Eun Sung no pudiera ver por última vez a su padre, tras intercambiarse las maletas en el aeropuerto y el jugara con ella para que pudiera recuperar la maleta y sin mas tambien es el culpable de que ella no pudiera comunicarse con su hermano el dia que el desaparece . Por otro lado está su amigo, Jun Se, enamorado de ella, y por otra su hermanastra, Seung Mi, enamorada de Sun Woo Hwan desde la juventud.

Iris (2009)

Información: Iris (2009) (Drama-Acción-Misterio-Romance) (20 Cap)

Géneros: Drama, Adventure, Action, Thriller, Romance, Mystery

Elenco: Jang Hyuk, Lee Joon, Im Soo-hyang, Lee Byung-hun, Kim Tae-hee

Estudios: KBS 2, KBS2 (KR), KBS2

Sinopsis: Una organización supersecreta los reclutó para proteger al país de las amenazas externas. La vida de estos dos amigos nunca volverá a ser la misma.

La reina de las esposas (2009)

Información: Queen of Housewives (2009) (Comedia, Romance) (20 Cap)

Géneros: Drama, Comedy

Estudios: MBC, MBC (KR)

Sinopsis: Chun Ji Ae (Kim Nam Joo) y Yang Bong Soon (Lee Hye Young) fueron compañeras en la escuela y no tuvieron una buena relación. Ji Ae fue la chica más popular en la escuela mientras que Bong Soon fue objeto de burla. Años después, sus roles se invirtieron. El esposo de Bong Soon, Han Joon Hyuk (Choi Chul Ho) es muy exitoso, y el esposo de Ji Ae, Oh Dal Soo (Oh Ji Ho) es sólo un trabajador promedio de una compañía. Las cosas se complican cuando Dal Soo tiene una actividad extramarital con la esposa de su jefe, Eun So Hyuk (Sun Woo Sun). ¿Cómo reaccionará Ji Ae ante eso?

Robber (2008)

Información: Robber (16 cap) (Romance)

Géneros: Drama, Comedy, Romance

Elenco: Jang Hyuk, Kim Hae-sook, Son Byung-ho, Yoon Yoo-sun, Kim Hwan-hee

Estudios: SBS, SBS (KR)

Sinopsis: Kwon Oh Joon is a swindler who falls for a widow with a 5 year old daughter, Jin Dal Rae. Dal Rae lives with her daughter and mother in law after her husband passes away. Oh Joon is a suave man who can talk women into doing anything.

Last Scandal (2008)

Información: Last Scandal (Drama, Romance, Comedia, Suspenso) (2008) [16 Cap]

Géneros: Mini-Series, Drama, Romance

Estudios: MBC, MBC (KR)

Sinopsis: Hong Sun Hee busca a su esposo que abandonó a su familia después de caer en deudas. Ésta de casualidad se encuentra con su primer amor, Song Jae Bin. Él se convirtió en un artista muy famoso. Este encuentro logrará que ambos recuerden el amor que sintieron cuando se conocieron en la escuela. Sin embargo, Sun Hee sigue casada y con una hija. Pero su Hong Sun Hee un día se da cuenta su marido la ha estado engañando. -wikidrama

Worlds Within..... (2008)

Información: Worlds Within) [16 Cap.]

Géneros: Drama, Romance

Elenco: Hyun Bin, Song Hye-kyo, Uhm Ki-joon, Kim Yeo-jin

Estudios: KBS 2, KBS2 (KR), KBS2

Sinopsis: A drama within a drama, an intriguing perspective on the lives of those in the drama production industry.

Romantic Princess (2007)

Información: Romantic Princess (13 Cap) (Romance Juvenil)

Géneros: Drama, Comedy, Romance

Elenco: Calvin Chen

Estudios: CTV (TW), CTV

Sinopsis: Adopted by middle classed parents, Xiao Mai has always had a dream to be an heiress. Who knew that one day this dream would come true. Xiao Mai's biological grandfather is the head of a prestigious aristocratic family and after many years of searching, he finally finds his long lost granddaughter. As she starts her life as an heiress, everyday is filled with excitement, however, everything seems a bit different from what she had imagined them to be.

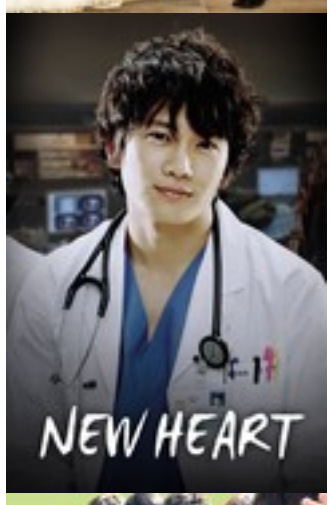

New Heart (2007)

Información: New Heart (2007) (23 cap) (Medicina)

Géneros: Drama, Romance

Elenco: Ji Sung, Kim Min-jung, Cho Jae-hyun

Estudios: MBC, MBC (KR)

Sinopsis: This drama is about the pride and frustration of cardiac surgeons on the job. Lee Eun Sung graduated from a newly established medical school in the southern province and not from an elite one like the Hwang Hee University Hospital where he applied for residency with the hope of becoming a great cardiac specialist. Since he wasn't a graduate of Hwang Hee Uni., he was looked down upon by almost everyone at the hospital. Nam Hye Suk graduated with top marks and was regarded as a star student. She was an absolute fundamentalist and proud of herself. Dr. Choi Kang Gook became the new head of the Department of Thoracic and Cardiovascular Surgery after being in exile for 5 years for getting into trouble with his former superior. He was a genius but he was also a stubborn surgeon who does not care for hospital politics.

☒☒☒ ☒☒☒ (2007)

Información: Mackerel Run (Comedia Juvenil) (2007) (8 cap)

Géneros: Drama, Comedy

Elenco: Lee Min-ho, Moon Chae-won, Kwon Yul, Park Bo-young

Estudios: SBS

Sinopsis: Cha Gong Chan was able to enter the top private high school in the affluent Gangnam District, Myoung Mun High, because of his soccer skills. But when he quits the sport, he finds himself an outcast and starts cutting class. One da...

Time Between Dog And Wolf (2007)

Información: Time Between Dog and Wolf (25 cap) (Accion Policiaca) mpg

Géneros: Drama, Thriller

Elenco: Lee Joon-gi, Jung Min-ah, Jung Kyung-ho, Kim Kap-soo, Seo Dong-won, Park Hyo-joon, Sung Ji-ru, Kim Jung-nan

Estudios: MBC, MBC (KR)

Sinopsis: Después de que su madre es brutalmente asesinada delante de él por el sindicato criminal tailandés Cheongbang, Lee Soo Hyun es adoptado por la familia del agente de NIS Kang Jung Ho. Junto con Kang Min Ki, el hijo de Jung Ho, Soo Hyun se convierte en un agente de NIS. Cuando Soo Hyun conoció a Suh Ji Woo tenian doce años de edad y tienen un fatídico encuentro 13 años más tarde. Juntos tenían promesas para el futuro. Un día, Soo Hyun sale para una operación contra el Cheongbang, sólo para regresar con un fracaso a causa de los terribles recuerdos de la infancia que resurgen de cuando estaba en Tailandia. El jefe de los agentes de NIS, Jung, propone al angustiado Soo Hyun para infiltrarse en el Cheongbang. A través de la proposición del jefe Jung, Soo Hyun se convierte en un agente encubierto del NIS después de la puesta en escena de su muerte. Ocultando su pasado, Soo Hyun se infiltra en el Cheongbang con la venganza en mente, dejando detrás a Ji Woo. Bajo el falso nombre de Kay, él atraviesa los barrios pobres de Bangkok. Lo que Soo Hyun no sabía es que Ji Woo era la hija del mismo villano que mató a su madre y su padre. -wikidrama

Time Between Dog And Wolf (2007)

Información: Time Between Dog and Wolf (16 cap) (Accion Policiaca) mpg

Géneros: Drama, Thriller

Elenco: Lee Joon-gi, Jung Min-ah, Jung Kyung-ho, Kim Kap-soo, Seo Dong-won, Park Hyo-joon, Sung Ji-ru, Kim Jung-nan

Estudios: MBC, MBC (KR)

Sinopsis: Después de que su madre es brutalmente asesinada delante de él por el sindicato criminal tailandés Cheongbang, Lee Soo Hyun es adoptado por la familia del agente de NIS Kang Jung Ho. Junto con Kang Min Ki, el hijo de Jung Ho, Soo Hyun se convierte en un agente de NIS. Cuando Soo Hyun conoció a Suh Ji Woo tenian doce años de edad y tienen un fatídico encuentro 13 años más tarde. Juntos tenían promesas para el futuro. Un día, Soo Hyun sale para una operación contra el Cheongbang, sólo para regresar con un fracaso a causa de los terribles recuerdos de la infancia que resurgen de cuando estaba en Tailandia. El jefe de los agentes de NIS, Jung, propone al angustiado Soo Hyun para infiltrarse en el Cheongbang. A través de la proposición del jefe Jung, Soo Hyun se convierte en un agente encubierto del NIS después de la puesta en escena de su muerte. Ocultando su pasado, Soo Hyun se infiltra en el Cheongbang con la venganza en mente, dejando detrás a Ji Woo. Bajo el falso nombre de Kay, él atraviesa los barrios pobres de Bangkok. Lo que Soo Hyun no sabía es que Ji Woo era la hija del mismo villano que mató a su madre y su padre. -wikidrama

Crazy for Love (2007)

Información: Crazy for You (Loco por ti) (16 cap) (Romance)

Géneros: Drama

Elenco: Yoon Kye-sang, Lee Jong-hyuk

Estudios: SBS, SBS (KR)

Sinopsis: Suh Jin Young is an aviation maintenance technician. Her fiance Jae Hoon passed away in a horrible traffic accident. Kim Chae Joon dreams of becoming an aviation maintenance technician but he encounters prejudice because he is an ex-convict. He killed someone with his car. Suh Jin Young gives him a chance to work under her and they fall in love. However that love is severely tested when they both discover that Chae Joon's victim was Suh Jin Young's fiance Jae Hoon.

Dal Ja's Spring (2007)

Información: Oh Dal Jas Spring (2007) (Comedia-Romance) (22 Cap)

Géneros: Drama, Comedy, Romance

Elenco: Lee Min-ki, Lee Hyun-Woo, Jang Young-nam, Kim Young-ok, Oh Kyung Soo, Kim Jae-wook

Estudios: KBS 2, KBS2 (KR), KBS2

Sinopsis: Oh Dal Ja, 33 años... Soltera y todavía esperando a la aparición de su “príncipe encantado". Ella trabaja como coordinadora en una cadena de ventas por Tv, lo tiene todo... dinero, energía y éxito, aunque la única cosa que ella sueña es mantener una relación, cosa que parece haber conseguido con su compañero de trabajo Shin Sae Do... Hasta que lo sorprende flirteando con la fria presentadora Ju de Yee, deseosa de venganza, firma un contrato con Kang Tae Bong hombre de misterioso pasado, para que se haga pasar por su novio... hasta que aparece en su vida Um Ki Jeong, el caballero perfecto: Un representante de la empresa rico, apuesto, inteligente y cortes. Tres hombres, una mujer. ¿quién ganará el corazón de Oh Dal Ja? Quién terminará siendo su “caballero de armadura brillante?” -wikidrama

Air City (2007)

Información: Air City (16 cap) (Romance)

Géneros: Drama, Action, Romance

Elenco: Lee Jung-jae, Choi Ji-woo, Lee Jin-uk, Moon Jeong-hee, Lee Da-hee, Park Hyo-joo, Kwon Hae-hyo, Joo Sang-wook, Kim Jun-ho, Choi Ran, Yoon Joo-sang, Lee Sang-yoon, Kim Yong-hee

Estudios: MBC, MBC (KR)

Sinopsis: There is a national border that links the Korean peninsula to countries all over the world. Incheon International Airport. Tens of thousands of passengers, thousands of tons of freight, and hundreds of airplanes that take off and land at this place. With 30,000 airport employees working to keep the airport open 24 hours a day, the place even has its own mini government as 21 government agencies are located on the airport premises. Airport is more than just an airport: It is a small city. Just like how one airplane part is essential to the safety of the whole flight, every single person who works at Incheon Airport plays an important role in handling the airplane take-offs and landings. Air City is a story about these dedicated people.

Bad Couple (2007)

Información: Bad Couple (2007) (Romance Comedia) (16 Cap)

Géneros: Drama, Comedy, Romance

Elenco: Kim Hyang-gi

Estudios: SBS, SBS (KR)

Sinopsis: Kim Dan Ja is a strong independent woman looking for a perfect match to have a baby with. But when she finds Choe Gi Chan, which is a perfect match, she discovers that he doesn't want to have sex before marriage.

My Boss, My Hero (2006)

Información: My Boss My Hero (10 cap) (Comedia Romance Juvenil) (subt)

Géneros: Drama, Comedy

Elenco: Yui Aragaki, Tomoya Nagase, Eri Murakawa, Masachika Ichimura, Masaya Kikawada

Estudios: Nippon TV, NTV (JP)

Sinopsis: Sakaki Makio, also known as "Tornado" is a tough 27-year-old high school drop-out. By academic standards, he's pretty dumb. His father decides to force Makio to return to high school to receive his diploma and he asks an old friend who happens to be the principal of a nearby school to admit Makio. If Makio doesn't graduate, the position of boss will be given to his younger brother, Mikio. Furthermore, he must pose as a 17-year-old during school hours and in the presence of any classmates or teachers outside of school. If his cover is blown, it would be the end of his high school career as well as his hopes to become boss. Things start out rough and tough as Makio's violent temper is tested. As the lessons and days go by he learns there is much more to school than just tests and studying.

My Boss, My Hero (2006)

Información: My Boss My Hero (10 cap) (subt)

Géneros: Drama, Comedy

Elenco: Yui Aragaki, Tomoya Nagase, Eri Murakawa, Masachika Ichimura, Masaya Kikawada

Estudios: Nippon TV, NTV (JP)

Sinopsis: Sakaki Makio, also known as "Tornado" is a tough 27-year-old high school drop-out. By academic standards, he's pretty dumb. His father decides to force Makio to return to high school to receive his diploma and he asks an old friend who happens to be the principal of a nearby school to admit Makio. If Makio doesn't graduate, the position of boss will be given to his younger brother, Mikio. Furthermore, he must pose as a 17-year-old during school hours and in the presence of any classmates or teachers outside of school. If his cover is blown, it would be the end of his high school career as well as his hopes to become boss. Things start out rough and tough as Makio's violent temper is tested. As the lessons and days go by he learns there is much more to school than just tests and studying.

Tree of Heaven (2006)

Información: The Tree Of Heaven (El árbol del cielo) (10 cap) (Romance) mpg

Géneros: Mini-Series, Drama, Romance

Elenco: Lee Wan, Park Shin-hye

Estudios: SBS (KR), SBS

Sinopsis: Hana is a bright young girl who lost her father at a young age. When her mother returns to Japan, she comes with her new Korean husband and his son Yunsuh. Yunsuh's mother died during his 10th birthday and after her death, he becomes autistic. While Hana is fond of her new step-brother, he wants nothing to do with her. When their parents leave on their honeymoon, Hana's mother leaves the children with her deceased husband's sister who will manage their inn during the trip. While they are gone, the aunt and her daughter Maya abuse Hana and make plans to sell the inn in order to pay for gambling debts and college. Despite all of this, Hana finds comfort in her brother who begins to open up to her and eventually speaks after his 20th Birthday and the day his mother passed away. Yunsuh's mother died on the same day as he was turning 10, 10 years ago. As they start to have feelings for...

Bad Family (2006)

Información: Bad Family (2006) (Romance Comedia) (16 Cap)

Géneros: Drama, Comedy

Elenco: Kim Myung-min, Park Jin-woo, Lee Young-yoo

Estudios: SBS (KR), SBS

Sinopsis: Na Rim, who came from a wealthy household, lost her family in a car accident when she was nine. After the accident, she suffered from amnesia so her uncle hired Oh Dal Gun, an ex-ganster,to recreate a similar household with parents, sister, brother, grandparents and uncle in hopes that she would regain her memory. In a hurry, Oh Dal Gun ended up hiring all sorts of odd ball characters to act as members of Na Rim's family. None got along at the start and hilarious situation arose when all members tried to cope in front of the little girl and also to protect her from the one who caused her family's accident. Eventually they started to behave like a real family and cared for each other, proving that blood relation is not as important as a caring heart.

Queen of the Game (2006)

Información: Queen of the Game (2007) (Drama-Romance) (20 Cap)

Géneros: Soap, Mini-Series, Drama

Elenco: Lee Bo-young, Joo Jin-mo

Estudios: SBS (KR), SBS

Sinopsis: 23 years ago, Kang Eun Sul's father, Kang Jae Ho, stole the position of Lee Shin Jun's father. This led to Lee Shin Jun's father to commit suicide with his wife and son. Now 23 years later, Lee Shin Jun, now known as Chase, wants revenge and isn't going to stop until he gets it. He makes Kang Eun Sul fall for him, so that he can get to her father. But there is a twist, Lee Shin Jun has also fallen in love with Kang Eun Sul, but Lee Shin Jun's partner, Park Joo Won loves him too... Later Eun Sul finds out about Shin Jun's revenge plot against her father and she decides to get revenge on him for using her.

Only You (2005)

Información: Only You (2005) (16 cap) (Cocina Comedia Romance)

Géneros: Mini-Series, Drama, Comedy

Estudios: SBS (KR), SBS

Sinopsis: Eun Jae was a stubborn and head-strong girl who had a passion for cooking. She did not have any interest in going to college and with the help of her high school friend, Jung Hyun Sung ran away to Italy to enroll in a cooking school. Jung Hyun Sung who loved her dearly went along with her.Han Yi Joon came from a wealthy family. He travelled to Italy looking for his mother and there he ran into Eun Jae, who had also been seeking the same person to learn the secrets to making great pasta. She comforted Yi Joon, who was distraught over his mother's remarrying, and they ended up making love. Yi Joon left Eun Jae the next morning over some misunderstanding. Eun Jae became pregnant and had no choice but to give up her dream and to return to Korea.6 years later, Eun Jae was working in low paying restaurant jobs, Yi Joon atarted to take over the operations of his family's business, and Hyun Sung was working as a chef for one of the restaurants owned by Yi Joon and managed by Ji Soo Yun. Hyun Sung was good with Eun Jae's son and he was helping out Eun Jae's whole family financially as they had fallen on hard times. Yi Joon found out that he still had feelings for Eun Jae as they ran into each other when he was looking for a new chef for his restaurant. The dramatic tension unfolds as the four main characters worked out their feelings for each other.

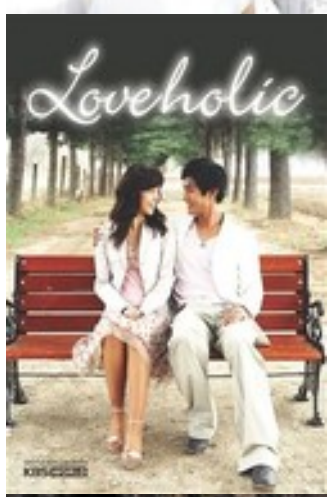

Loveholic (2005)

Información: Loveholic (2005) (Romance) (16 Cap)

Géneros: Mini-Series, Drama

Estudios: KBS 2, KBS2 (KR), KBS2

Sinopsis: Una historia de amor entre un estudiante desobediente, Suh Kang Wook, y su profesora de instituto Lee Yool Joo. Antes de conocer a Kang Wook, Yool Joo estuvo saliendo con Tae Hyeon, un fiscal. Pero con el tiempo Yool Joo y Kang Wook se enamoran profundamente a pesar de los prejuicios que tiene la gente, la edad y la relación estudiante-profesora. Un día, Yool Joo accidentalmente mata a un compañero de Kang Wook que lo estaba atacando. Sin embargo, debido a su narcolepsia, Yool Joo no recuerda lo que ha sucedido, ya que se desmaya durante el incidente. Para protegerla, Kang Wook se entrega en lugar de Yool Joo. Cinco años después, cuando Kang Wook sale de prisión, se encuentra nuevamente con Yool Joo, sin embargo, Yool Joo está comprometida con Tae Hyeon.

Marrying a Millionaire (2005)

Información: Marrying a Millionaire (2005) (16 Cap) (Romance)

Géneros: Drama, Romance

Estudios: SBS (KR), SBS

Sinopsis: Eun-young helps her step sister in various dealings, also helps quell her step mother's angry mind. She cannot stand injustice and always says what is on her mind. However she's also very shy. She gets tense when someone whom she sec

Lovers in Prague (2005)

Información: Lovers In Prague (2005) (Drama Romance) (18 Cap)

Géneros: Drama, Romance

Elenco: Kim Min-jun

Estudios: SBS, SBS (KR)

Sinopsis: Jae Hee, a diplomat in Prague, getting over a break-up meets police detective Sang Hyun and a romance blossoms. Jae Hee is the daughter of the Korean President and has to maintain a low profile. Jae Hee's ex, Young Woo and Sang Hyun's ex, Hye Joo make things complicated with secrets surrounding them. With the differences in social status, Jae Hee and Sang Hyun have to fight to see if the love that started in Prague can be overcome from what is trying to keep them apart.

My Girl (2005)

Información: My Girl (2006) (Romance Comedia) [16 Cap.]

Géneros: Drama, Comedy, Romance

Elenco: Lee Joon-gi, Jo Kye-Hyung, Hwang Bo-ra

Estudios: SBS, SBS (KR)

Sinopsis: Joo Yoo Rin es una joven estafadora profesional, con conocimientos del inglés, chino y japonés. Por obra del destino, Yoo Rin se encuentra con Seol Gong Chan, el heredero de la segunda generación de una poderosa corporación hotelera, quien le propone hacerse pasar por su prima desaparecida en un terremoto hace muchos años atrás, para poder así cumplir la última voluntad de su abuelo enfermo. En medio de este enredo aparece Seo Jeong Woo, un gran amigo de Gong Chan, que se enamorará perdidamente de Yoo Rin. En la vida de nuestros protagonistas también aparecerá Kim Sae Hyu, una exitosa tenista que en el pasado tuvo una relación sentimental con Gong Chan, quien regresa para volver a conquistarlo. ¿Podrán los protagonistas superar las pruebas que les tiene preparadas el destino?

Sad Love Story (2005)

Información: Sad Sonata (20 cap) (Romance)

Géneros: Drama, Romance

Estudios: MBC (KR), MBC

Sinopsis: Sad Sonata is a love story about two men and one woman. The young Joon Young, who was raised by his mother who sold liquor to American soldiers, met the blind Hae In and they became childhood sweethearts. Then, Hae In immigrated to the U.S. following her aunt and her uncle. There she met Gun Woo, who was Joon Young's best friend and son of a very rich man. After she received a letter from Hwa Jung saying that Joon Young is dead, she accepted Gun Woo's love. After an operation, Hae In was able to see again . The story picks up again when composer Joon Young, singer Hae In, and music producer Gun Woo all meet again.

Wonderful Life (2005)

Información: Wonderful Life (K-dorama) [16 Cap.]

Géneros: Family, Drama, Comedy, Romance

Elenco: ⊠⊠⊠, ⊠⊠, ⊠⊠⊠⊠, ⊠⊠⊠, ⊠⊠, ⊠⊠⊠, ⊠⊠⊠, ⊠⊠⊠, ⊠⊠⊠

Estudios: MBC, MBC (KR)

Sinopsis: Wonderful Life is the story of two young college students who accidentally become parents because of the one-night stand they had during vacation. They then get married.

Love Story in Harvard (2004)

Información: Love Story in Harvard (2005) (Romance) (16 Cap)

Géneros: Drama, Romance

Elenco: Kim Tae-hee, Kim Min

Estudios: SBS, SBS (KR)

Sinopsis: Love Story in Harvard portrays the dream and love pursued by foreign students studying at Harvard. It demonstrates bright, hard-working, and romantic characters and storylines. A young love story set at the famed Ivy League school in the United States. Kim Hyun Woo, a 1st year law student at Harvard Law, enters into a rivalry with classmate Hong Jung Min for the affections of beautiful medical student Lee Soo In. The two men are both from prestigious families, while Soo In is from a poor family. Can the trio resolve their romantic differences and chase their dreams at the same time?

Oasis (2003)

Información: Desert Spring (2003) (Romance) (3 Cap)

Géneros: Romance

Estudios: MBC, MBC (KR)

Sinopsis: The three-episode wartime drama lays out a heart-wrenching tale of love and betrayal back-dropped by a very important period in modern Korean history, spanning from the Japanese Occupation of the 1940s to the American Occupation of postwar Korea.

⊠⊠⊠ (2002)

Información: Romance (16 cap) (Romance)

Géneros: Drama, Comedy, Romance

Elenco: Kim Jae-won, Kim Ha-neul

Estudios: MBC

Sinopsis: Fatal love strikes us out of a sudden and helplessly takes us deep down into the sea of fervor, giving us no choice but to yield. This drama beautifully unfolds the forbidden passion between a teacher and a student. Chae Won (Kim ...

Happy Together (1999)

Información: Happy Together (1999) (Romance) [16 Cap.]

Géneros: Drama, Comedy, Romance

Estudios: SBS, SBS (KR)

Sinopsis: Separated from his siblings at a young age, Seo Tae Poong, now a baseball player, decides to search for them. Once he manages to locate them, he is told to back off as he is not part of their family.

La venganza matrimonial perfecta

Información: Perfect Marriage Revenge (Venganza perfecta) (12 cap) (Romance) subt

Géneros: Drama

Elenco: ⊠⊠⊠, ⊠⊠, ⊠⊠⊠, ⊠⊠⊠, ⊠⊠⊠, ⊠⊠⊠, ⊠⊠⊠, ⊠⊠⊠, ⊠⊠⊠, ⊠⊠⊠, Lee Byung-joon, ⊠⊠⊠, ⊠⊠⊠, ⊠⊠⊠, ⊠⊠⊠

Directores: ⊠⊠⊠

Estudios: MBN

Sinopsis: Han Yi Joo es pintor, fue adoptada por Han Jin Woong y Lee Jung Hye, su padre dirige Hanwool Financial Group. Sin embargo, Han Yi Joo no era amada por sus padres ni por su hermana menor Han Yoo Ra, siempre estuvo aislada de su familia. Ahora, Han Yi Joo está casada con Jung Se Hyeok y se entera de que su marido ama a su hermana Han Yoo Ra y no a ella. Ese mismo día, Han Yi Joo sufre un accidente automovilístico y muere.

Novio absoluto

Información: My Absolute Boyfriend (Mi novio absoluto) (22 cap) (Romance) subt

Géneros: Comedia

Elenco: ⊠⊠⊠, ⊠⊠⊠, ⊠⊠⊠, Hong Seo-young, ⊠⊠⊠, ⊠⊠⊠, Kwon Hyun-sang, Cha Jung-won, ⊠⊠⊠, ⊠⊠⊠, Ha Jae-sook, Choi Joo-won, Ko Jung-min

Directores: Jeong Jeong-hwa

Estudios: SBS

Sinopsis: El amor nunca es fácil, siendo la razón por la que Da Da ha renunciado a los hombres para siempre. Novia por mucho tiempo del popular actor Ma Wang Joon, Da Da nunca tuvo una vida amorosa fácil. Después de estar siete años con un hombre demasiado popular para su propio bien, Da Da decide que ya es suficiente. Sola por primera vez en años, la maquillista de efectos especiales se encuentra sola, pero no por mucho tiempo. Cuando recibe un paquete extraño por error, Da Da no puede evitar echarle un vistazo. Cayendo en sus brazos, al segundo que se abre la caja, Zero Nine, el moderno robot de compañía se activa por su "beso" accidental. Orillada sin querer a tener el periodo de prueba de siete días, Da Da se encuentra atrapada cuidando a su atractivo "novio" durante la siguiente semana. Con una compañía así de perfecta a su lado, pensarías que Da Da estaría más que satisfecha con su nueva vida amorosa. Pero cuando Ma Wang Joon aparece, las cosas se complican un poco.

Mrs. Durian

Información: Mrs. Durian (32 cap) (Romance) subt

Géneros: Drama

Elenco: Yu Yijie

Estudios: Tencent Video

Moonlight Romance

Información: Moonlight Romance [2021] (24 cap) (Romance) subt

Géneros: Drama

Elenco: 安心亞, Edison Song

Estudios: iQiyi

Mr insomnia waiting for love

Información: Mr insomnia waiting for love (24 cap) (Romance) subt

Géneros: Comedia, Drama, Sci-Fi & Fantasy

Elenco: Yu Cong

Estudios: Youku

En el Aire

Información: Misty (32 cap) (Romance) subt

Géneros: Drama, Crimen, Misterio

Elenco: ⊠⊠⊠, ⊠⊠⊠, ⊠⊠⊠, Im Tae-kyung, ⊠⊠, ⊠⊠⊠, ⊠⊠⊠, ⊠⊠⊠, ⊠⊠⊠, ⊠⊠⊠, Koo Ja-sung, Jung Young-ki, ⊠⊠⊠, Park Shi-woo

Directores: ⊠⊠⊠

Estudios: JTBC

¿Podemos ayudar?

Información: May i help you (16 cap) (Romance) subt

Géneros: Drama

Elenco: ⊠⊠⊠, ⊠⊠⊠, ⊠⊠⊠, ⊠⊠⊠, ⊠⊠⊠, ⊠⊠⊠, ⊠⊠⊠, ⊠⊠⊠, ⊠⊠⊠, ⊠⊠⊠, Ahn Hyun-ho, ⊠⊠⊠

Estudios: MBC

Sinopsis: Baek Dong-joo, una agente funeraria con un poder sobrenatural que le permite hablar con los muertos, y Kim Jib-Sa, un empleado de la compañía de mandados "Recados baratos". Ambos quedan enredados en una situación de vida o muerte después de un pedido de los muertos.

La Defensora

Información: May it please The court (12 cap) (Romance Subt

Géneros: Drama

Elenco: ⊠⊠⊠, ⊠⊠⊠, ⊠⊠⊠, ⊠⊠⊠, ⊠⊠⊠, ⊠⊠⊠, ⊠⊠⊠, ⊠⊠⊠, ⊠⊠⊠, ⊠⊠⊠

Directores: Kang Min-koo

Estudios: Disney+

Sinopsis: Noh Chak-hee, la abogada as del gran bufete de abogados, Jangsan, se convierte en defensora pública de la noche a la mañana y debe defender al criminal que mató a su ser querido.

Maestra Strings of Truth

Información: Maestra Strings of Truth (12 cap) (Romance) subt

Géneros: Drama, Misterio

Elenco: ⊠⊠⊠, ⊠⊠⊠, ⊠⊠⊠, ⊠⊠⊠⊠, ⊠⊠⊠, Jung Sun-ah, Yang Joon-mo, ⊠⊠⊠, ⊠⊠⊠, ⊠⊠⊠, ⊠⊠⊠, Jin So-yeon, Han Jin-hee, Lee Byung-joon, Lim Se-joo

Directores: Kim Jeong-kwon

Estudios: tvN

Héroes de guardia

Información: Heroes de guardia Temp 1 (8 cap) (2025) (Medicina Romance) subt

Géneros: Drama

Elenco: ⊠⊠⊠, ⊠⊠⊠, ⊠⊠, ⊠⊠⊠, ⊠⊠⊠, ⊠⊠⊠, ⊠⊠⊠, ⊠⊠⊠

Estudios: Netflix

Sinopsis: Un médico veterano de guerra llega para crear un centro de trauma de primer nivel y, con métodos directos pero eficaces, convertir a su equipo en rebeldes que salvan vidas.

Love you 3000 times

Información: Love you 3000 times (24 cap) (Romance) subt

Géneros: Drama

Elenco: 胡文喆, 麦童, 李沫⊠, Xiang Yun Jie

Directores: 周明亮

Estudios: iQiyi

Batalla de amor

Información: Love to hate you [Amo odiarte] (10 cap) (Romance) subt

Géneros: Drama, Comedia

Elenco: ⊠⊠⊠, ⊠⊠⊠, ⊠⊠⊠, ⊠⊠⊠, ⊠⊠⊠

Estudios: Netflix

Sinopsis: Para una mujer que detesta perder ante los hombres y un hombre que desconfía de las mujeres, el amor es una guerra. Pero la línea que separa el amor del odio es muy fina.

Love Unexpected

Información: Love Unexpected (24 cap) Romance) subt

Géneros: Drama

Elenco: Shiqi Fan, Qi Yandi, Wang Xudong, Shen Yao, Zhang Chuxuan, Shi Rui, Liu Zirui, Shi Yu, Wang Jing, Qu Gang, Shi Qiang, Wang Yue

Directores: Ke Han Chen

Estudios: Mango TV

Love On a Shoestring

Información: Love On a Shoestring (24 cap) (Romance) subt

Géneros: Comedia

Elenco: 郭書瑤, 林子閎, 陳語安, 周智慧, 林鶴軒, Hugh Huang, Tyler Ten, Jernelle Oh, 王彩樺

Directores: Alex Peng

Estudios: Mediacorp Channel U, TVBS

Amor O2O

Información: Love 020 (30 cap) (Romance) subt

Géneros: Drama, Comedia

Elenco: ⊠洋, 白宇, 鄭業成, 牛駿峰, 張彬彬, ⊠赫

Directores: Lam Yuk Fan, Hu Guo

Estudios: Jiangsu Television

Sinopsis: Después de que su "esposo" en un juego online la abandona, una experta en informática recibe una nueva propuesta del jugador más destacado.

Live surgery room

Información: Live surgery room (28 cap) (Medicina Romance) subt

Géneros: Drama

Elenco: 張彬彬, 代旭, 刘敏涛, 楊雨潼, 袁姗姗, 趙志偉, 刘冠成, Vivienne Tien, Peilu Wang, Liang Gao, 李建⊠, 章申, Yan Qingyu, Li Yuexi

Directores: 裘仲⊠

Estudios: Jiangsu Television, Youku

Level UP

Información: Level UP (2019) (12 cap) (Romance) subt

Géneros: Comedia

Elenco: ⊠⊠, ⊠⊠⊠, ⊠⊠⊠, ⊠⊠, ⊠⊠ ⊠, ⊠⊠⊠, Lee Byung-joon

Directores: Kim Sang-woo

Estudios: Dramax, MBN

Si las estrellas hablaran

Información: Si las estrellas hablaran (16 cap) (Romance) subt

Géneros: Comedia, Sci-Fi & Fantasy, Drama

Elenco: Lee Min-ho, ⊠⊠⊠, ⊠⊠⊠, ⊠⊠⊠, ⊠⊠⊠, ⊠⊠, ⊠⊠⊠, ⊠⊠⊠, Alex Hafner, ⊠⊠⊠, Baek Eun-hae, ⊠⊠⊠, ⊠⊠⊠, ⊠⊠⊠, ⊠⊠⊠

Directores: Park Shin-woo

Estudios: tvN

Sinopsis: Gong Ryong es obstetra y futuro yerno del grupo chaebol más grande, MZ. Tiene una misión secreta de la que no puede contarle a nadie. Para su misión secreta, paga una gran suma de dinero para viajar a la estación espacial como turista espacial. En la estación espacial está estacionada Eve Kim, una científica espacial de élite y actualmente se encuentra en su primera misión a una estación espacial como comandante. Es una perfeccionista que sigue estrictamente las reglas y no tolera ni un solo error en un área donde los peligros acechan por todas partes. Los miembros de su tripulación incluyen al científico investigador de la mosca de la fruta Kang Gang Soo, que es el segundo hijo de una familia que dirige una empresa financiera global.

Nam-soon, Una chica superfuerte

Información: La fuerte Nam Soon (16 cap) (Romance) subt

Géneros: Comedia, Drama, Sci-Fi & Fantasy, Crimen

Elenco: ⊠⊠⊠, ⊠⊠⊠, ⊠⊠⊠, ⊠⊠⊠, ⊠⊠⊠, ⊠⊠⊠, ⊠⊠⊠, Han Sang-jo, ⊠⊠⊠, ⊠⊠⊠, ⊠⊠, ⊠⊠, Yu Ha-seong, ⊠⊠⊠, ⊠⊠⊠

Directores: Kim Jung-sik, Lee Kyung-shik

Estudios: JTBC

Sinopsis: Kang Nam Soon tiene una fuerza sobrehumana. Desapareció cuando era niña en Mongolia. Ahora, como adulta, viene a Gangnam, Seúl, Corea del Sur para encontrar a sus padres. Finalmente conoce a su madre Hwang Geum Joo. Su madre es una mujer rica y residente de Gangnam. Después de perder a su hija, Hwang Geum Joo trató de encontrar a su hija y también trató de vivir una vida recta, obsesionada con hacer buenas obras. Gil Joong Gan es la madre de Hwang Geum Joo y la abuela de Kang Nam Soon. La abuela y la madre también nacieron con una fuerza sobrehumana como Kang Nam Soon. De alguna manera, Kang Nam Soon, su madre Hwang Geum Joo y su abuela Gil Joong Gan se involucran en un caso de drogas que tiene lugar en Gangnam. El detective Kang Hee Sik comienza a trabajar con las 3 mujeres en el caso de las drogas. Kang Nam Soon también se siente atraído por el detective Kang Hee Sik.

Knight Flower

Información: Knight Flower (12 cap) (Epoca Romance) subt

Géneros: Comedia, Drama, Misterio

Elenco: ⊠⊠⊠, ⊠⊠⊠, ⊠⊠⊠, ⊠⊠⊠, ⊠⊠⊠, ⊠⊠⊠, ⊠⊠⊠, ⊠⊠⊠, ⊠⊠⊠, ⊠⊠⊠, Yoon Sa-bong, ⊠⊠⊠, ⊠⊠⊠, Woo Kang-min, Lee Woo-je

Directores: Jang Tae-yoo

Estudios: MBC

Social Savvy Class 101

Información: Social Savvy Class 101 (2024) (8 cap) (Juvenil Escuela Romance) subt

Géneros: Comedia

Elenco: Kim Woo-seok, ⊠⊠⊠

The Reason We Fall In Love

Información: The Reason We Fall In Lovei (2024) (10 cap) (Juvenil Romance Escuela) subt

Elenco: 菊池風磨, 久間田琳加, Ryuya Shimekake, 山崎紘菜, 齊藤なぎさ, 佳久創, 杢代和人, 駒木根葵汰

Estudios: tv asahi

Arthdal Chronicles

Información: Arthdal Chronicles (2 temp) (Fantasia Epoca Romance)

Géneros: Drama, Action & Adventure

Elenco: ⊠⊠⊠, ⊠⊠⊠, ⊠⊠⊠, ⊠⊠⊠, ⊠⊠⊠

Directores: Kim Kwang-sik

Estudios: tvN

Sinopsis: En una tierra mítica, los habitantes de una ciudad antigua y sus alrededores se enfrentan en una lucha de poder con el afán de construir una nueva sociedad.

Item

Información: Item (16 cap) (Accion Policiaca Romance) subt

Géneros: Crimen, Sci-Fi & Fantasy

Elenco: ⊠⊠⊠, ⊠⊠⊠, ⊠⊠⊠, ⊠⊠⊠, ⊠⊠⊠, Shin Rin-a, ⊠⊠⊠, ⊠⊠⊠, ⊠⊠⊠

Estudios: MBC

Iron Family

Información: Iron Family (12 cap) (Comedia) subt

Géneros: Comedia, Familia

Elenco: ⊠⊠⊠, ⊠⊠⊠, ⊠⊠⊠, ⊠⊠⊠, ⊠⊠⊠, ⊠⊠⊠, ⊠⊠⊠, ⊠⊠⊠, ⊠⊠⊠, ⊠⊠⊠

Directores: Sung Joon-hae

Estudios: KBS2

Zen ryoiki ijo kaiketsu shitsu

Información: Zen ryoiki ijo kaiketsu shitsu (2025) (10 cap) (Romance) subt

Géneros: Drama, Misterio

Elenco: 広瀬アリス, 藤原竜也, 小日向文世, 柿澤勇人, 福本莉子, 小宮璃央, 迫田孝也, 成海璃子, 中山裕介, 吉村界人, 志田未来, 工藤美桜, 林泰文, Neo Inoue, 中尾暢樹

Estudios: Fuji TV

RACE

Información: Carrera (Race) (2023) (12 cap) (Romance) subt

Géneros: Drama

Elenco: ⊠⊠⊠, ⊠⊠⊠, ⊠⊠⊠, ⊠⊠⊠, ⊠⊠⊠, ⊠⊠⊠, Kim Ye-eun, Yoon Seok-hyun, Ha Sung-kwang, Kim Min-ju

Directores: Lee Dong-yoon

Estudios: Disney+

Sinopsis: Con poco en su currículum pero llena de pasión, Park Yoonjo consigue ser contratada por una empresa líder a través de un proyecto de contratación imparcial. Ella prueba su valor trabajando duro, pero aún compite con su viejo amigo y colega Ryu Jaemin, su modelo a seguir Goo Yijung, y su mejor apoyo Seo Donghoon.

Cautivar a un rey

Información: Cautivando al Rey Captivating the King (16 cap) (Epoca Romance) subt

Géneros: Drama, War & Politics

Elenco: ⊠⊠⊠, ⊠⊠⊠, ⊠⊠⊠, ⊠⊠⊠, ⊠⊠⊠, ⊠⊠⊠, ⊠⊠⊠, ⊠⊠⊠, ⊠⊠⊠, ⊠⊠⊠, ⊠⊠⊠, ⊠⊠⊠, ⊠⊠⊠, ⊠⊠⊠, An Si-ha

Estudios: tvN

Sinopsis: Lee In es un príncipe, su hermano mayor es el rey Lee Sun, quien se preocupa mucho por él. Lee In, que promete lealtad a su hermano mayor, es tomado como rehén por la dinastía Qing. El rey Lee Sun pronto ve la lealtad de su hermano menor como una traición y comienza a odiarlo, debido a esto Lee In soporta un profundo dolor emocional. Lee In conoce a un jugador desconocido de baduk que apuesta en sus juegos y queda completamente fascinado por el jugador de baduk. Debido a las circunstancias, Lee In se convierte en el rey, ocupa la posición más alta y es una persona fuerte, pero internamente está triste y débil. Cuando Kang Hee Soo estaba ganando fama como una desconocida jugadora de baduk, conoció al Príncipe Lee In y se enamoró de él. A través de un vórtice del destino, se convierte en espía y se acerca al rey para vengarse.

Chekmate

Información: Chekmate (22 cap) (Policiaca Romance) subt

Géneros: Crimen, Drama, Misterio

Elenco: Qu Gang, 沈羽潔, Lin Peng

Estudios: iQiyi

Jefe Kim

Información: Chief Kim (20 cap) (Romance Policiaca) subt

Géneros: Comedia, Drama

Elenco: ⊠⊠⊠, ⊠⊠⊠, ⊠⊠⊠, ⊠⊠⊠, ⊠⊠⊠, ⊠⊠⊠, ⊠⊠⊠, ⊠⊠⊠, ⊠⊠⊠, ⊠⊠⊠, ⊠⊠⊠, ⊠⊠⊠, ⊠⊠⊠, ⊠⊠⊠, ⊠⊠⊠

Directores: Lee Jae-hoon

Estudios: KBS2

Sinopsis: Es contador y experto en malversación de fondos, pero un nuevo trabajo lo inspirará a hacer lo correcto y se convertirá sin querer en el héroe de sus colegas.

Young Babylon

Información: Young Babylon (26 cap) (Romance) subt

Géneros: Drama

Elenco: 楊采鈺, Zhang Song, Wang Yu Zheng

Estudios: Mango TV, Tencent Video, WeTV

You Are My Hero

Información: You Are My Hero (30 cap) (Medicina Romance) subt

Géneros: Drama

Elenco: 马思⊠, 白敬亭, 王阳, 姜珮瑶, 陳昊, Zhang Yao

Directores: Zhang Tong

Estudios: iQiyi, Tencent Video

Live or Love?

Información: Vivir o amar (24 cap) (Romance) subt

Géneros: Drama, Sci-Fi & Fantasy

Elenco: 郭迦南, 任杰

Estudios: Tencent Video

Love Affairs In The Afternoon

Información: Love Affairs In The Afternoon (16 Cap) (Romance) subt

Géneros: Drama, Soap

Elenco: 吉瀬美智子, 北村一輝, 鈴木浩介, 伊藤歩, 淵上泰史, 高畑淳子

Estudios: Fuji TV

Una noche de primavera

Información: Una Noche De Primavera (16 cap) (Romance) subt

Géneros: Drama

Elenco: ⊠⊠⊠, ⊠⊠⊠, ⊠⊠⊠, ⊠⊠⊠, ⊠⊠⊠, ⊠⊠⊠, ⊠⊠⊠, ⊠⊠⊠, ⊠⊠⊠, ⊠⊠⊠, ⊠⊠⊠, Yun Seul, ⊠⊠⊠, Ha Yi-An, ⊠⊠⊠

Estudios: MBC

Under the Gun

Información: Under the Gun (6 cap) (Romance) subt

Géneros: Drama

Elenco: Zuho, ⊠⊠⊠, Seo Ji Won, Ji Su Min

Forget You Not

Información: Forget You Not Temp 1 (8 cap) (2025) (Romance) subt

Géneros: Comedia, Drama

Elenco: 謝盈萱, Chin Han, 周采詩, 劉品言

Directores: 劉若英, Lucy Chen

Estudios: Netflix

When Time Stops

Información: When Time Stops (12 cap) (Romance) subt

Géneros: Drama, Sci-Fi & Fantasy

Elenco: ⊠⊠⊠, Ahn Ji-hyun, ⊠⊠⊠, ⊠⊠⊠, ⊠⊠⊠, Lee Kyung-hoon

Directores: Kwak Bong Chul

Estudios: KBS Story

What's Wrong With Secretary Kim

Información: Whats wrong with Secretary Kim (Fili) (2024) (40 cap) (Romance) subt

Géneros: Comedia, Drama

Elenco: Kim Chiu, Paulo Avelino, Jake Cuenca, Janice de Belen, Franco Laurel, Pepe Herrera, Angeline Quinto, Romnick Sarmenta, Phillippe Salvador Palmos, Gillian Vicencio, Yves Flores, Kaori Oinuma, JC Alcantara, Cai Cortez, Kat Galang

Directores: Chad Vidanes

Estudios: Viu

El Hada del Levantamiento de Pesas, Kim Bok-joo

Información: Weightlifting Fairy Kim Bok Joo (16 cap) (Romance) subt

Géneros: Comedia, Drama

Elenco: ⊠⊠⊠, ⊠⊠⊠, ⊠⊠⊠, ⊠⊠⊠, ⊠⊠⊠, ⊠⊠⊠, ⊠⊠⊠, ⊠⊠⊠, ⊠⊠⊠, ⊠⊠⊠, ⊠⊠⊠, ⊠⊠⊠, ⊠⊠⊠, ⊠⊠⊠, ⊠⊠⊠

Estudios: MBC

Sinopsis: Cuenta la historia de Kim Bok Joo, una joven de 22 años de edad. Huérfana de madre, quien se quedó al cuidado de su padre, un ex levantador de pesas. Asiste a la universidad Hanwool, en la especialidad de Educación física, en la cual muchos atletas entrenan para competencias y así poder representar a su país; ella al igual que su padre se dedica al levantamiento de pesas. Bok Joo conocerá a su primer amor, un médico de una clínica de obesidad. Sin embargo, ella no contaba con que el hermano de este médico fuera Jung Joon Hyung, un viejo compañero de la escuela primaria, con quien además tendrá una colorida amistad. ¿Solo tendrán una bella amistad o nacerán sentimientos románticos?

Un héroe débil

Información: Weak Hero Class (8 cap) (Juvenil Escuela) subt

Géneros: Action & Adventure, Drama

Elenco: ⊠⊠⊠, ⊠⊠, ⊠⊠⊠, ⊠⊠, ⊠⊠⊠, ⊠⊠⊠, ⊠⊠⊠, ⊠⊠⊠, Lee Jun-young, Yoon Jong-bin

Directores: ⊠⊠⊠, Park Dan-hee, You Su-min

Estudios: Netflix, wavve

Sinopsis: Yeon Shi Eun, un estudiante modelo con calificaciones que pertenecen al 1% superior de la escuela. Se ve débil pero lucha contra numerosas violencias dentro y fuera de la escuela. Representa a un chico naturalmente débil en términos de apariencia, dominando una escuela parecida a una jungla usando su cerebro, poder analítico y herramientas.

Kimi ni Todoke: Llegando a ti

Información: From Me to You Kimi ni Todoke (12 cap) (2025) (Escuela Juvenil) subt

Géneros: Drama

Elenco: 南沙良, 鈴鹿央士, 櫻井海音, 久間田琳加, 中村里帆, 戸田菜穂, 平山浩行, 三浦翔平, 鈴木仁, 犬飼貴丈, 香音, 鈴木康介, 安井順平, 馬渕英俚可, 杉本哲太

Estudios: TV Tokyo, Netflix

Sinopsis: “Sawako Kuronuma, apodada ‘Sadako’ por sus compañeros dado su parecido a Sadako Yamamura, siempre se ha expresado mal, o mejor dicho no sabe cómo hacerlo. Su mejor intento de una amable sonrisa es fácilmente confundido con un gesto psicótico o la cara del más aterrador espíritu maligno, impidiendo esto durante toda su vida que la gente conozca su dulce e inocente carácter. Pero Shota Kazehaya, un compañero de clases de Sawako, al que no le importa lo que piensen los demás, se acerca a ella y empieza a cambiar la vida de la protagonista, ya que provoca que otros estudiantes también le presten atención”.

Ang Mutya ng Section E

Información: Ang Mutya Ng Section E (AMNSE) (16 cap) (Romance Juvenil) subt

Géneros: Comedia, Drama

Elenco: Andres Muhlach, Ashtine Olviga, Rabin Angeles, Charles Law, Andre Yllana, Frost Sandoval, Keagan De Jesus, Nic Galvez, Axel Torres, Yayo Aguila, Nanette Inventor, Lander Vera Perez, Katya Santos, Heart Ryan, Yanyan de Jesus

Directores: Theodore Boborol

Estudios: Viva One

⊠⊠⊠ ⊠⊠

Información: Vigilante Nocturno (8 cap) (Policiaca) subt

Géneros: Action & Adventure, Sci-Fi & Fantasy, Drama

Elenco: ⊠⊠⊠, ⊠⊠⊠, ⊠⊠⊠⊠, ⊠⊠⊠, ⊠⊠⊠, ⊠⊠⊠, Lee Chae-mi, ⊠⊠⊠, ⊠⊠⊠, ⊠⊠⊠, Kang Ji-woo

Directores: Lee Joo-hwan, Yoon Ji-hoon

Estudios: MBC

Changes of Heart

Información: Changes of Heart (2025) (10 cap) (Romance) subt

Géneros: Drama

Elenco: 苗僑偉, 黃宗澤, 萬綺雯, 周麗琪, 黃智雯, 王浩信, 許紹雄, 袁偉豪, 賈曉晨, 姚子羚

Estudios: TVB Jade

Triangulo Amoroso

Información: Triangulo Amoroso Our Love Triangle (5 cap) (Romance) subt

Géneros: Drama

Elenco: Gongchan, Ahn Se-min, Kim Shi-kyung, ⊠⊠⊠, ⊠⊠

Estudios: watcha, YouTube

No Image Available
ID: 4b07efe5...

300x250_9_data

Información: 300x250_9_data

No Image Available
ID: 5f705dfe...

tt_data

Información: tt_data

No Image Available
ID: 0d883e50...

a_data_006

Información: a_data_006

No Image Available
ID: b29fe772...

tweet_button_data

Información: tweet_button_data

No Image Available
ID: 2ec6b5af...

a_data

Información: a_data

No Image Available
ID: 761d7ed6...

tweet_button_data

Información: tweet_button_data

No Image Available
ID: 6f247ae3...

tt_data

Información: tt_data

No Image Available
ID: 1e5cbeed...

a_data_003

Información: a_data_003

No Image Available
ID: d8f2dbc4...

rtifr_data

Información: rtifr_data

No Image Available
ID: 2fbea3d3...

st_data

Información: st_data

No Image Available
ID: 2fe705df...

a_data_006

Información: a_data_006

No Image Available
ID: 59298a6d...

ca_data

Información: ca_data

No Image Available
ID: c1f8827f...

a_data

Información: a_data

No Image Available
ID: 343374af...

tt_data

Información: tt_data

No Image Available
ID: 948580a9...

300x250_9_data

Información: 300x250_9_data

No Image Available
ID: ee30ec70...

tt_data

Información: tt_data

No Image Available
ID: 85f394ce...

300x250_data

Información: 300x250_data

No Image Available
ID: a8910feb...

a_data

Información: a_data

No Image Available
ID: 7d083449...

a_data_002

Información: a_data_002

No Image Available
ID: 4bd00c51...

300x250_data

Información: 300x250_data

No Image Available
ID: 3d386fac...

tweet_button_data

Información: tweet_button_data

No Image Available
ID: 6eb89e99...

300x250_9_data

Información: 300x250_9_data

No Image Available
ID: 53307398...

tt_data

Información: tt_data

No Image Available
ID: d7d9b704...

like_data

Información: like_data

No Image Available
ID: 8c4294e0...

96343e94-f583-4238-9e6f-7842c3cb1fa7_data

Información: 96343e94-f583-4238-9e6f-7842c3cb1fa7_data

No Image Available
ID: f68d1343...

a_data_007

Información: a_data_007

No Image Available
ID: 18b1206d...

tt_data

Información: tt_data

No Image Available
ID: fdc30b51...

tweet_button_data

Información: tweet_button_data

No Image Available
ID: 0ae8271a...

tt_data

Información: tt_data

No Image Available
ID: 05790fbd...

300x250_9_data

Información: 300x250_9_data

No Image Available
ID: 635b2edf...

tt_data

Información: tt_data

No Image Available
ID: 846d0f9d...

px_data

Información: px_data

No Image Available
ID: 9daaacea...

a_data_003

Información: a_data_003

No Image Available
ID: ba6567c2...

tt_data

Información: tt_data

No Image Available
ID: 9f7671dc...

a_data_005

Información: a_data_005

No Image Available
ID: ce9c90c8...

a_data_004

Información: a_data_004

No Image Available
ID: a8da9e2a...

300x250_9_data

Información: 300x250_9_data

No Image Available
ID: 67e439d6...

300x250_9_data

Información: 300x250_9_data

No Image Available
ID: b6d701bf...

ad9_data

Información: ad9_data

No Image Available
ID: 82bcaa3b...

tweet_button_data

Información: tweet_button_data

No Image Available
ID: b065503d...

a_data_002

Información: a_data_002

No Image Available
ID: f5992cbc...

like_data

Información: like_data

No Image Available
ID: 8896d0f5...

a_data

Información: a_data

No Image Available
ID: 7dd37225...

a_data_006

Información: a_data_006

No Image Available
ID: 7b3255f4...

a_data_017

Información: a_data_017

No Image Available
ID: 5e4089a7...

300x250_data

Información: 300x250_data

No Image Available
ID: 9fb8e36d...

like_data

Información: like_data

No Image Available
ID: 6c962c23...

a_data_005

Información: a_data_005

No Image Available
ID: 979eaebe...

a_data_007

Información: a_data_007

No Image Available
ID: 50141df7...

bct_data

Información: bct_data

No Image Available
ID: de23ef13...

tt_data

Información: tt_data

No Image Available
ID: b3b7bc27...

a_data_002

Información: a_data_002

No Image Available
ID: bc847d8e...

tweet_button_data

Información: tweet_button_data

No Image Available
ID: 4b47df50...

ad_data

Información: ad_data

No Image Available
ID: 8e8d3070...

tweet_button_data

Información: tweet_button_data

No Image Available
ID: 41a68d4d...

tt_data

Información: tt_data

No Image Available
ID: b8e3f52f...

tt_data

Información: tt_data

No Image Available
ID: 81992f4d...

tt_data

Información: tt_data

No Image Available
ID: 8e620413...

300x250_data

Información: 300x250_data

No Image Available
ID: d4e44d46...

a_data_004

Información: a_data_004

No Image Available
ID: 747a87c7...

tt_data

Información: tt_data

No Image Available
ID: 43e62cb1...

tt_data

Información: tt_data

No Image Available
ID: d13e8c41...

a_data_008

Información: a_data_008

No Image Available
ID: e2946002...

ad_data_002

Información: ad_data_002

No Image Available
ID: cd1a6822...

tt_data

Información: tt_data

No Image Available
ID: 6237027c...

a_data_002

Información: a_data_002

No Image Available
ID: c6187e8a...

300x250_data

Información: 300x250_data

No Image Available
ID: 1fd7b6e9...

300x250_data

Información: 300x250_data

No Image Available
ID: 389c14c4...

co_data

Información: co_data

No Image Available
ID: 5a612063...

a_data_015

Información: a_data_015

No Image Available
ID: f5014603...

a_data_009

Información: a_data_009

No Image Available
ID: 3919f669...

tt_data

Información: tt_data

No Image Available
ID: 4c9b91e2...

a_data_003

Información: a_data_003

No Image Available
ID: f338654e...

The Killing Vote (24 cap) (Policiaca Romance) subt

Información: The Killing Vote (24 cap) (Policiaca Romance) subt

No Image Available
ID: c9c98f0e...

300x250_data

Información: 300x250_data

No Image Available
ID: 3c67fd52...

34121f96-12a2-421b-ae61-ce18c3a268dc_data

Información: 34121f96-12a2-421b-ae61-ce18c3a268dc_data

No Image Available
ID: 0df95d34...

a_data_010

Información: a_data_010

No Image Available
ID: 23e7640d...

a_data_004

Información: a_data_004

No Image Available
ID: 230b6633...

300x250_data

Información: 300x250_data

No Image Available
ID: 99224aa6...

a_data_002

Información: a_data_002

No Image Available
ID: 3ce1f116...

tt_data

Información: tt_data

No Image Available
ID: 764cdf40...

a_data_013

Información: a_data_013

No Image Available
ID: 214b935b...

a_data_003

Información: a_data_003

No Image Available
ID: b61b855b...

a_data_014

Información: a_data_014

No Image Available
ID: fe36ad30...

tweet_button_data

Información: tweet_button_data

No Image Available
ID: 43a4db8f...

a_data_016

Información: a_data_016

No Image Available
ID: c1021f81...

300x250_9_data

Información: 300x250_9_data

No Image Available
ID: 3149ccfe...

tt_data

Información: tt_data

No Image Available
ID: 5cb9e35e...

like_data

Información: like_data

No Image Available
ID: 27edf4dd...

a_data_006

Información: a_data_006

No Image Available
ID: 1464e24b...

f_data

Información: f_data

No Image Available
ID: 74b72041...

f_data

Información: f_data

No Image Available
ID: dbbb8935...

dws_data

Información: dws_data

No Image Available
ID: 215285f8...

ad_data_004

Información: ad_data_004

No Image Available
ID: 30c693c1...

tt_data

Información: tt_data

No Image Available
ID: a7a5931f...

tt_data

Información: tt_data

No Image Available
ID: b3313703...

a_data_004

Información: a_data_004

No Image Available
ID: 5f2304a7...

tweet_button_data

Información: tweet_button_data

No Image Available
ID: d0b6419d...

tt_data

Información: tt_data

No Image Available
ID: 43a7aa3a...

tt_data

Información: tt_data

No Image Available
ID: 506ba0b8...

tt_data

Información: tt_data

No Image Available
ID: 5dcf7370...

a_data_003

Información: a_data_003

No Image Available
ID: c52b1de4...

a_data_011

Información: a_data_011

No Image Available
ID: f3aa827f...

tt_data

Información: tt_data

No Image Available
ID: 7b131c48...

tt_data

Información: tt_data

No Image Available
ID: f883fbf8...

300x250_9_data

Información: 300x250_9_data

No Image Available
ID: 25a9c86a...

a_data_012

Información: a_data_012

No Image Available
ID: e3bd46d8...

if_data

Información: if_data

No Image Available
ID: 06e52bf5...

like_data

Información: like_data

No Image Available
ID: 9984ce0b...

a_data_002

Información: a_data_002

No Image Available
ID: d8086295...

a_data_005

Información: a_data_005

No Image Available
ID: 24690f8a...

a_data_005

Información: a_data_005

No Image Available
ID: 9f48ed55...

ad_data_003

Información: ad_data_003

No Image Available
ID: 4dab2998...

a_data_002

Información: a_data_002

No Image
Available
ID: c9217118...

net_data

Información: net_data