# onze-lieve-vrouw
# van goede bijstand

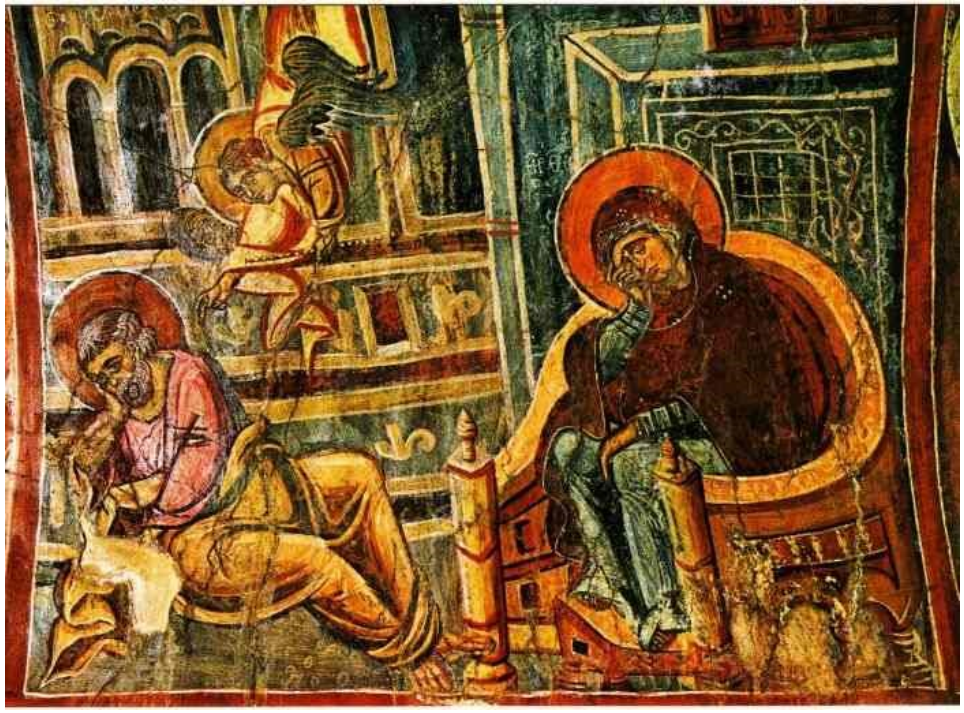

kreta, kritsa, panagía kerá, fresco ca. 1400

# tv-mis
## 18 december 2016
## 4de  zondag van de advent

## zending en zegen

## slotlied

**een nieuw marialied**

*t. m. steehouder  m.de winter is vergangen*

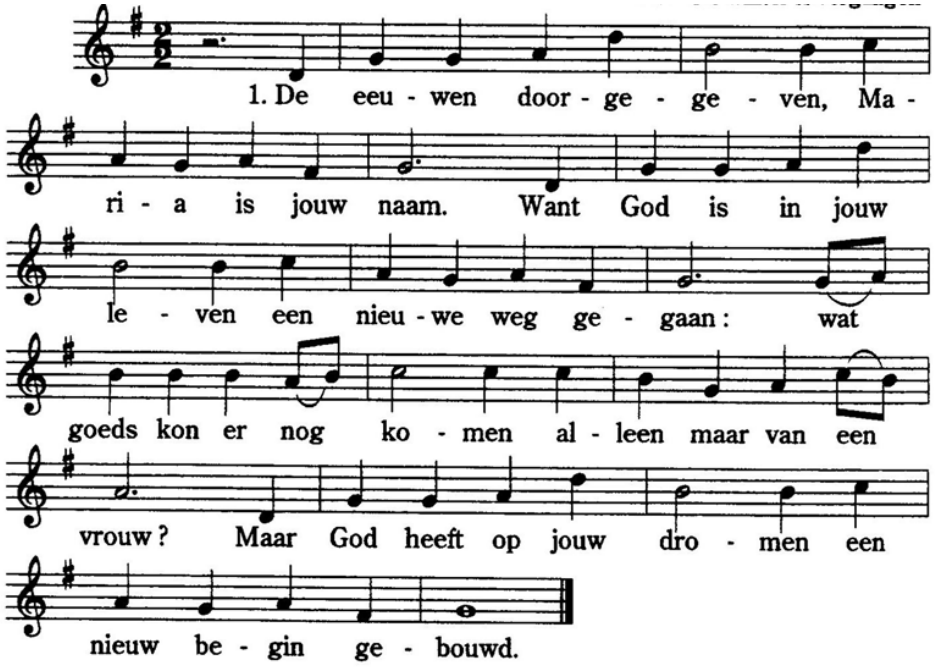


2. De plannen van de mensen
heeft God te niet gedaan,
hun hoogmoed en hun wensen,
is God voorbijgegaan.
De machtigen der aarde,
zij worden niet geteld,
want boven vuur en zwaarden
heeft God een vrouw gesteld,

3. die niet wordt onderworpen
aan macht van man en staat,
maar rechtop, vastberaden
het leven komen laat -
ach, mochten wij geloven
dat geestkracht, groot en klein,
de mensen uittilt boven
de tobbers die wij zijn.

## communielied vanwaar zijt gij gekomen

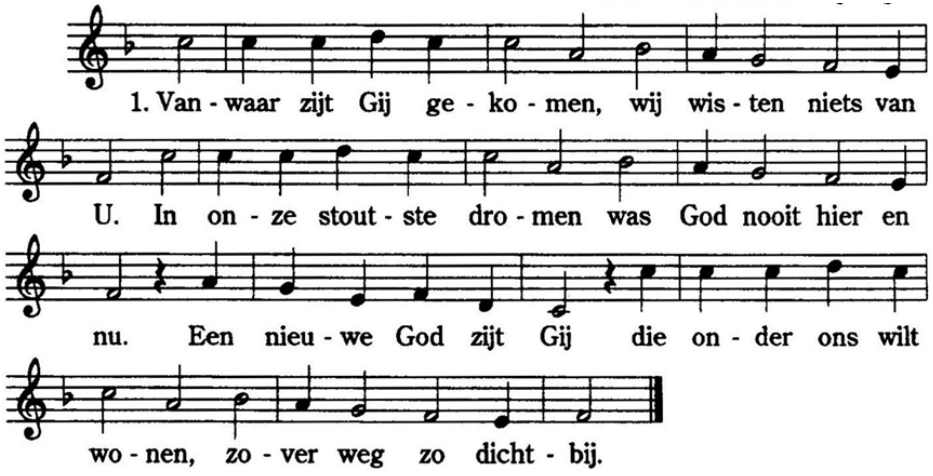


2. Gij zijt ons doorgegeven,
een naam, een oud verhaal,
uw woorden uitgeschreven
in ied're mensentaal.
Ons eigen levenslot
met uw geluk verweven,
zo zijt Gij onze God.

3. Gij zijt in ons verloren,
wij durven U niet aan,
uw stem in onze oren,
uw komst in ons bestaan.
Een mens van vlees en bloed,
een kind voor ons geboren,
een naam die sterven moet.

*t. h. oosterhuis m. er is een roos ontsprongen*

## voorbeden

## slotgebed

## mededelingen



## intredelied het lied van het komende licht

*t. a. bosch m. lyon 1557*

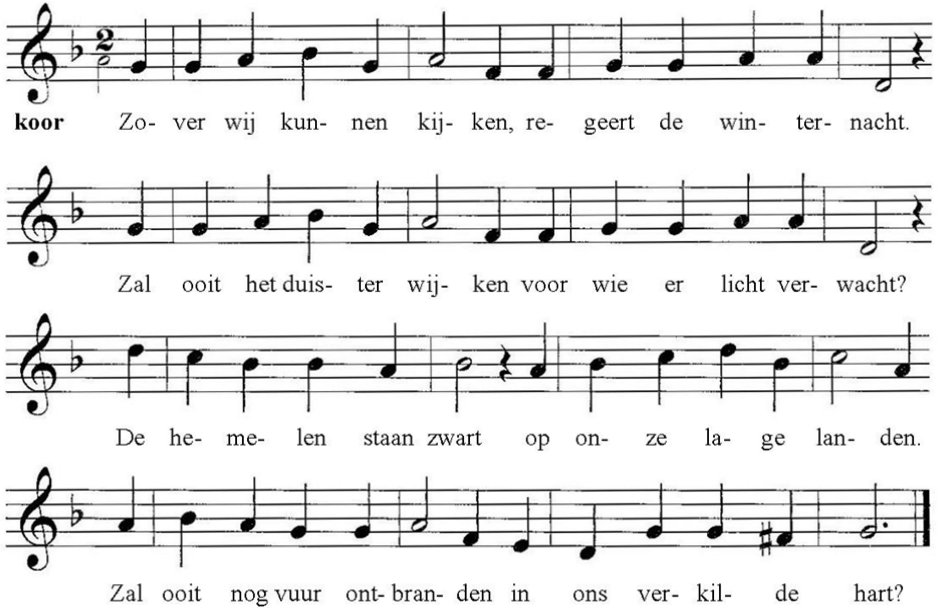


*allen* 2 Al speelt de nacht ons parten,
beneemt ons helder zicht,
wie waakzaam zijn van harte
zien daarentegen licht,
een glimp van dageraad;
de Heer zal zijn beminden
des nachts niet slapend vinden,
als Hij plots voor hen staat.

*koor* 3 Als is uw hart gebroken,
uw leven vol verdriet,
er is iets nieuws ontloken,
waarom toch ziet gij niet?
Het onrecht spijkerhard
verdampt en valt in duigen;
gij moogt van licht getuigen,
kom, wees dan blij van hart.

*allen* 4 Al zijn er hoge tronen
en machten zonder tal,
bij hen wil God niet wonen,
zij raken in verval.
In achten zwaar en zwart
wil Hij iets nieuws beginnen
met mensen licht van binnen,
maak ruimte in je hart.

## verwelkoming

## lichtritus

**ik zie de hemel opengaan**
*t. j. van opbergen m. a.r. reinagle*

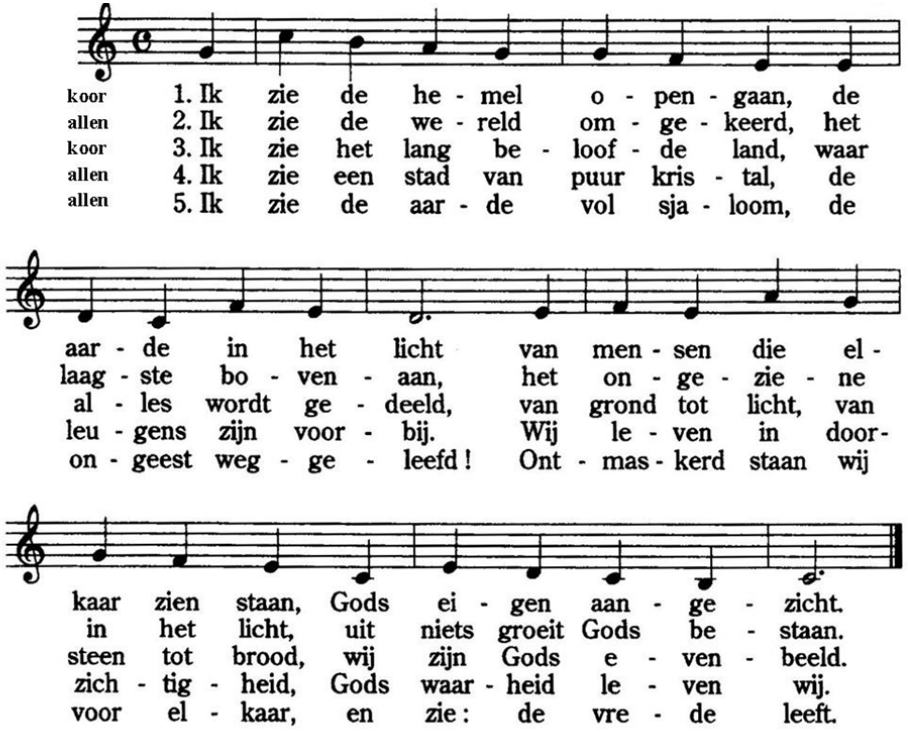


## openingsgebed



## vredeswens

## lam gods

**eet en drinkt van brood en wijn**
*t. h. jongerius m. english hymnal*

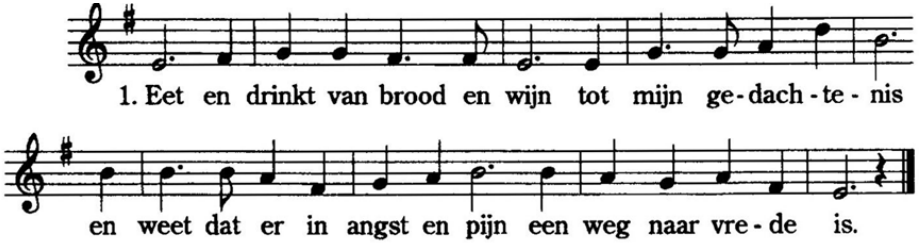


2. Deelt het leven met elkaar
tot mijn gedachtenis
en schenkt elkaar voor alle haat
alleen vergiffenis.

3. Leeft in liefde met elkaar
tot mijn gedachtenis
en maakt zo in uw daden waar
dat leven geven is.

## communie

**blokfluit**

*kinderen: Alles in de wind, alles in de wind*
*ik ben een zondagskind*
**allen: Alles in de wind, alles in de wind**
**ik ben een zondagskind**
*kinderen: In brood en wijn*
*zijn wij verbonden, zijn wij verbonden*
**allen: In brood en wijn**
**zijn wij verbonden. Jaja**

Breng ons bij U
samen met Maria, Moeder van God en onze Moeder,
als de dag gekomen is
voor het grote feest in het koninkrijk der hemelen.
Dan zullen allen die vriend van Jezus zijn,
van Christus onze Heer,
U toezingen en blijven toezingen:

**Door Hem en met Hem en in Hem**
**zal uw Naam geprezen zijn,**
**Heer, onze God, barmhartige Vader,**
**in de eenheid van de heilige Geest,**
**hier en nu, en tot in eeuwigheid. Amen.**

## onze vader

**Onze Vader, die in de hemel zijt,**
**uw naam worde geheiligd,**
**uw rijk kome,**
**uw wil geschiede**
**op aarde zoals in de hemel.**
**Geef ons heden ons dagelijks brood**
**en vergeef ons onze schulden,**
**zoals ook wij vergeven aan onze schuldenaren,**
**en breng ons niet in beproeving,**
**maar verlos ons van het kwade.**
**Want van u is het koninkrijk**
**en de kracht en de heerlijkheid**
**in eeuwigheid.**
**Amen**



## eerste lezing **jesaja 7, 10-14**

## homilie

## tussenzang **het lied van de verlossing is nabij**

*t. h. oosterhuis m. b. huijbers*

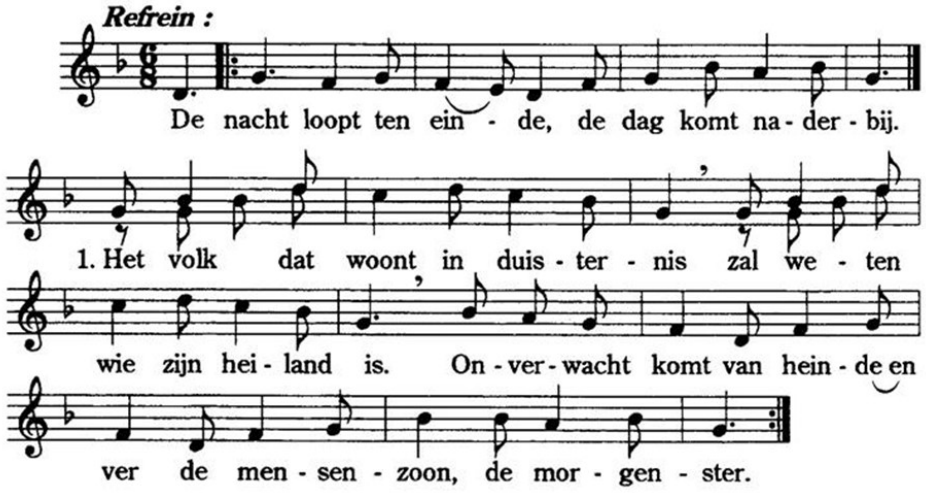


2. Tekens aan sterren, zon en maan,
hoe zal de aarde dat bestaan ?
Zo spreekt de Heer : verheft u vrij
want uw verlossing is nabij.

3. Wanneer de zee bespringt uw land
en slaat u 't leven uit de hand,
weet in uw angst en stervenspijn :
uw dood zal niet voor eeuwig zijn.

4. Ziet naar de boom, die leeg en naakt
in weer en wind te schudden staat ;
de lente komt, een twijg ontspruit,
zijn oude takken lopen uit.

5. Een twijgje, weerloos en ontdaan,
zonder gestalte, zonder naam.
Maar wie gelooft verstaat het wel.
Dat twijgje heet : Emmanuel.

## alleluia

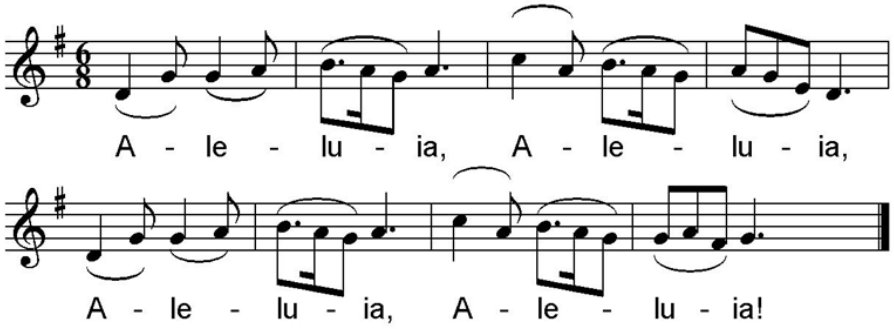


## evangelie **matteüs 1, 18-24**

## alleluia

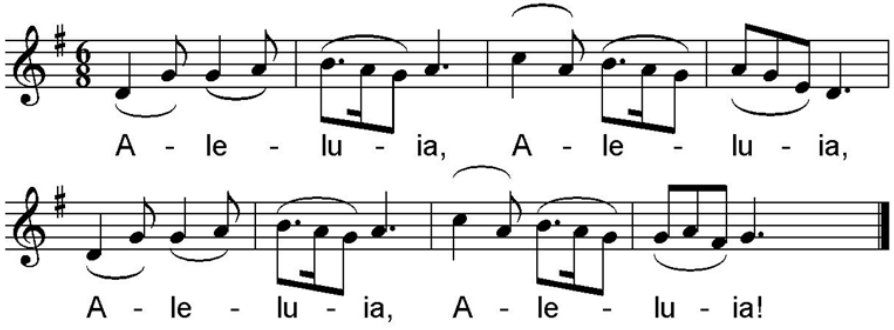


## homilie



Neemt en eet hiervan, gij allen,
want dit is mijn lichaam
dat voor u gegeven wordt.

Dan nam Hij een beker met wijn;
nogmaals zegde Hij een gebed
om U te danken;
Hij liet de beker rondgaan bij iedereen
en sprak tot hen:

Neemt deze beker
en drinkt hier allen uit,
want dit is de beker
van het nieuwe, altijddurende verbond;
dit is mijn bloed
dat voor u en alle mensen wordt vergoten
tot vergeving van de zonden.

Dan zei Hij hun:
Blijft dit doen om Mij te gedenken.

Hier herdenken wij, goede Vader,
de dood en de verrijzenis van Jezus,
de Redder van de wereld.
Hij heeft zichzelf aan onze handen toevertrouwd
om het offer te zijn dat wij U thans opdragen
en om ons naar U toe te leiden.

Verhoor ons, Heer, onze God,
deel uw Geest van Liefde mee
aan allen die aan deze tafel aanzitten;
dat zij zich meer verbonden weten met uw kerk,
met Franciscus, de bisschop van Rome,
met Jozef en Jean, onze bisschoppen,
en met alle vrouwen en mannen
die werken met en voor het volk.

Vergeet niet hen van wie wij houden,
en evenmin degenen van wie wij niet genoeg houden.
Herinner U allen die gestorven zijn
en ontvang hen met liefde in uw huis.

Ja, gezegend zij Jezus
die Gij hebt gezonden,
de vriend van armen en van kleinen.
Hij is ons komen tonen
hoe wij van U kunnen houden,
en van elkander.
Hij is het hart van de mensen komen zuiveren
van het kwaad dat vriendschap verhindert,
van de haat die het geluk belet.
Hij heeft zijn heilige Geest beloofd
die met ons zal zijn van dag tot dag
opdat wij zouden leven van uw leven.

*kinderen: Alles in de wind, alles in de wind*
*ik zal er zijn, mijn kind*
**allen: Alles in de wind, alles in de wind**
**ik zal er zijn, mijn kind**
*kinderen: Voor dat verbond*
*wil ik je danken, wil ik je danken*
**allen: voor dat verbond**
**wil ik je danken. Jaja**

God, onze Vader,
wij bidden U: zend uw Geest
opdat dit brood en deze wijn
het lichaam en bloed worden
van Jezus, onze Heer.

De avond voor zijn dood
heeft Hij ons uw liefde betuigd:
Hij was aan tafel met zijn leerlingen;
Hij nam een stuk brood,
zegde een gebed
om U te zegenen en te danken;
Hij verdeelde het brood
en gaf het aan zijn leerlingen
terwijl Hij zei:



## lied van geloven en vertrouwen

*t. zingt jubilate m. h.j. gauntlett*

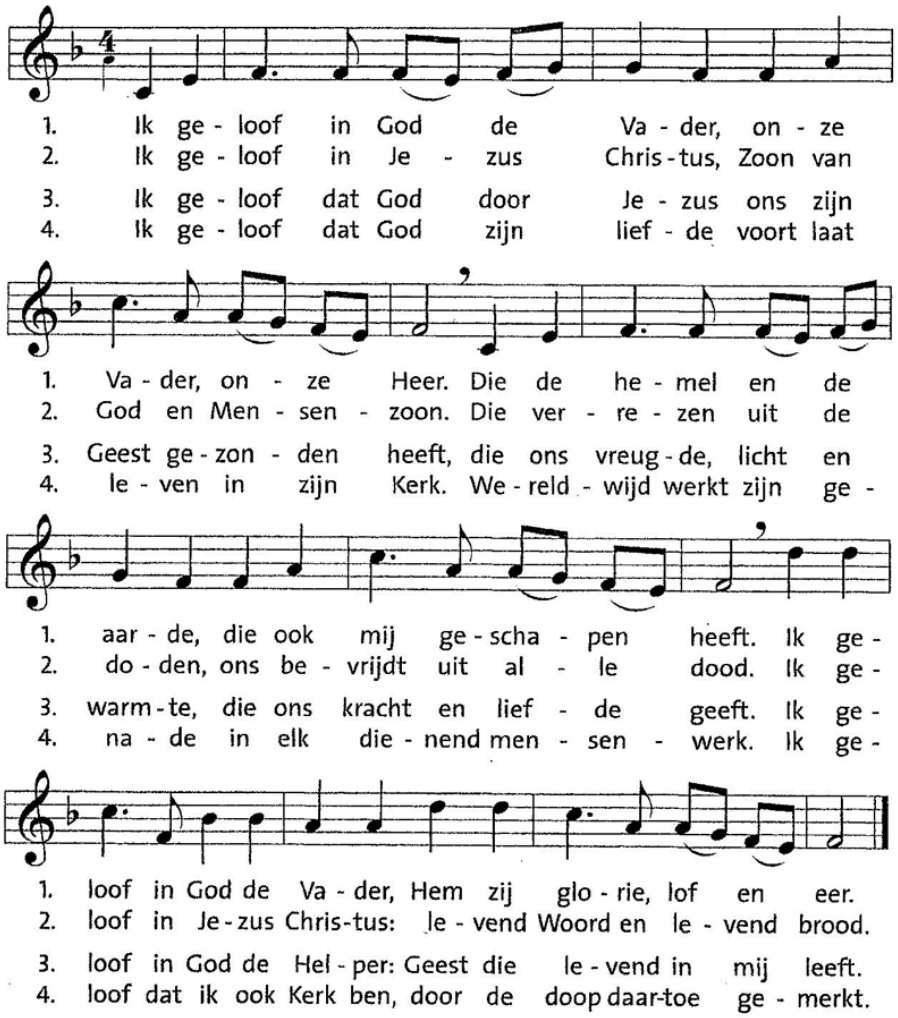

## offerande

### jij krijgt van mij

*t. k. bloemen  m. c. saint-saëns*

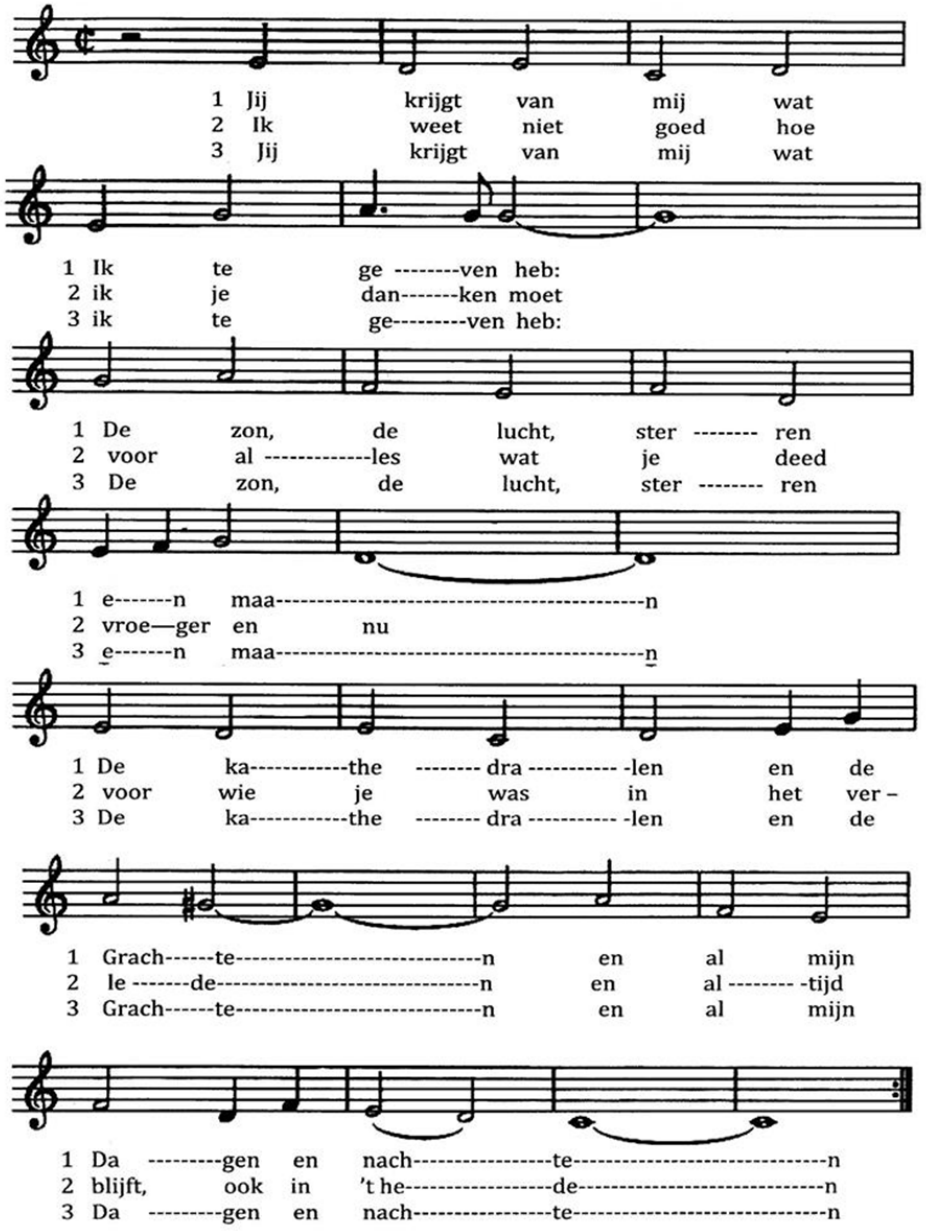




## offerandegebed

## tafelgebed

Goede Vader,
het is een feest voor ons
U dank te zeggen
en met Jezus voor U onze vreugde uit te zingen.

Zoveel houdt Gij van ons,
dat Gij voor ons gemaakt hebt
deze mooie, wijde wereld.

Zoveel houdt Gij van ons,
dat Gij ons Jezus hebt gegeven, uw Zoon,
om ons de weg tot U te tonen.

Zoveel houdt Gij van ons,
dat Gij ons samenbrengt in Hem
als kinderen van één familie.
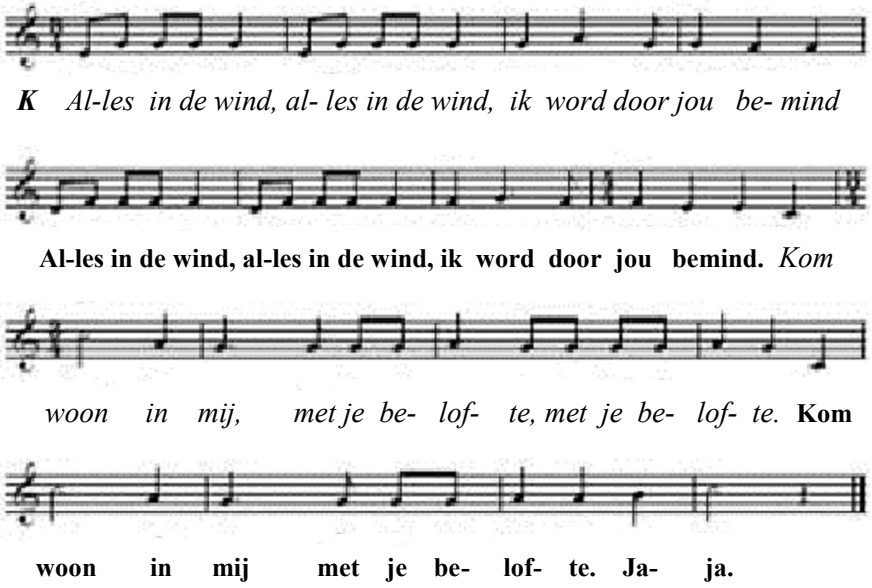
Voor zoveel liefde
willen wij U loven en prijzen, en wij zingen: