- Installer le role ADDS depuis le gestionnaire de serveur

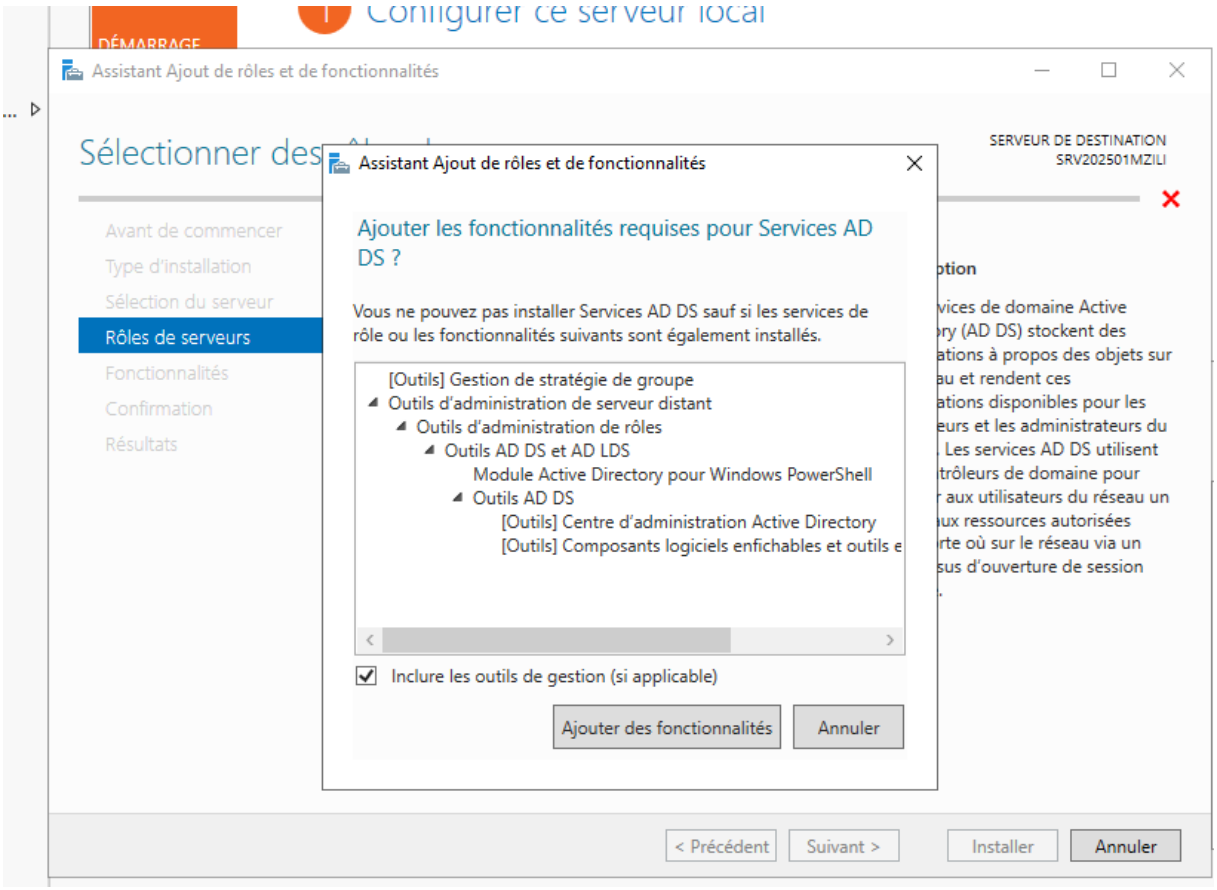

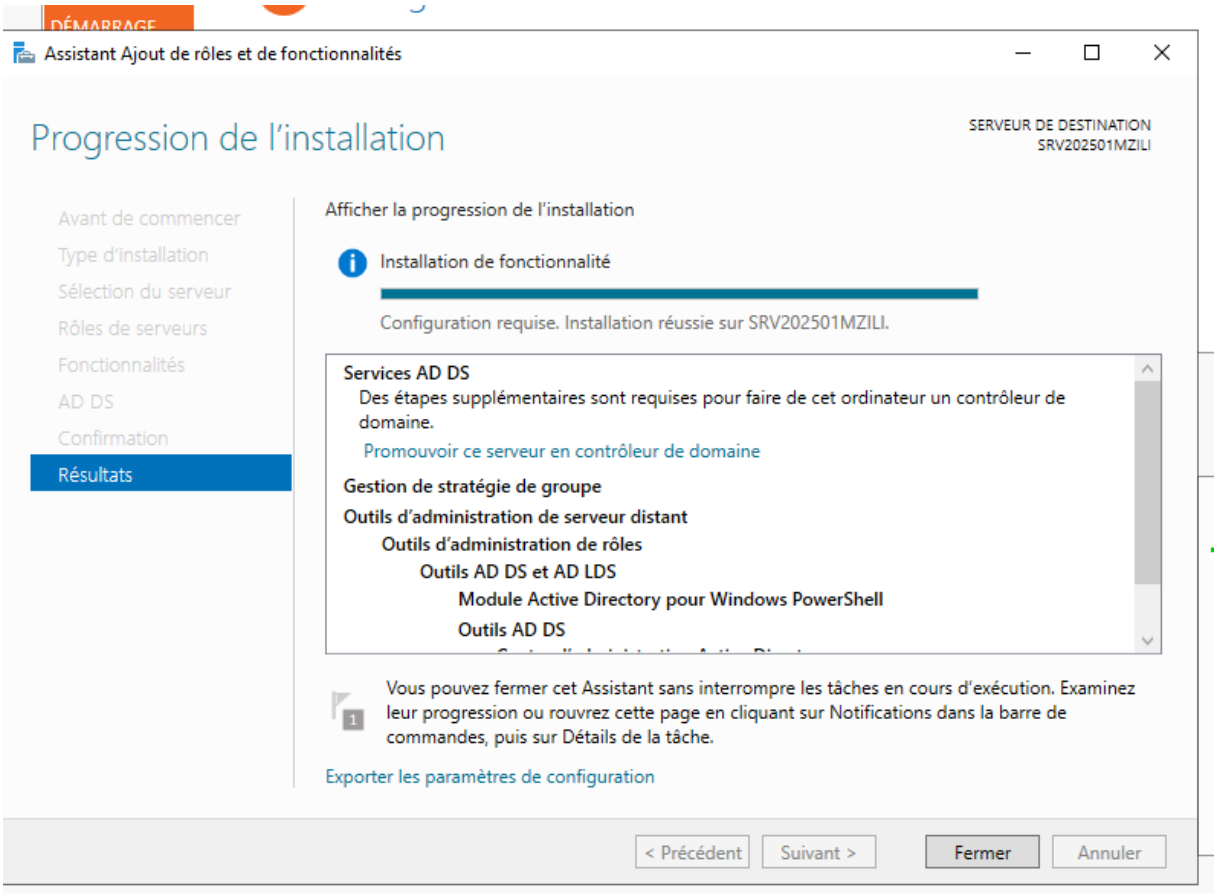

- Votre domaine sera : votrenom.local

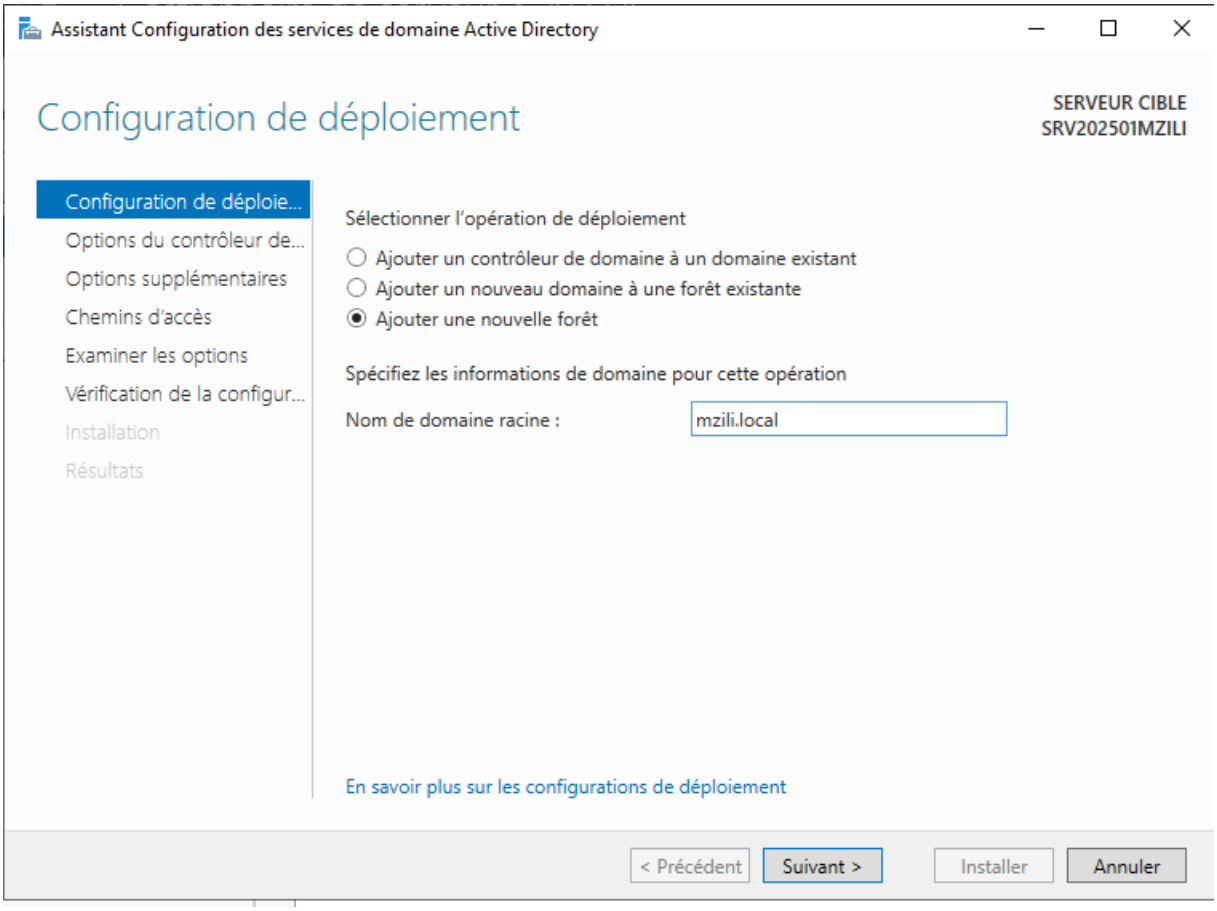

Vous devrez définir un mot de passe de restauration de l'annuaire penser ‡ le noter

(123456789) erreur le mot de passe n est pas assez securisé

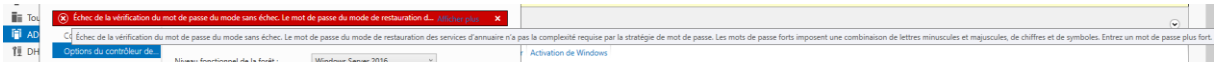

msJ2P82EMl5Jhg3E

PORBLEME OUBLIGe de passer par lusrmgr.msc

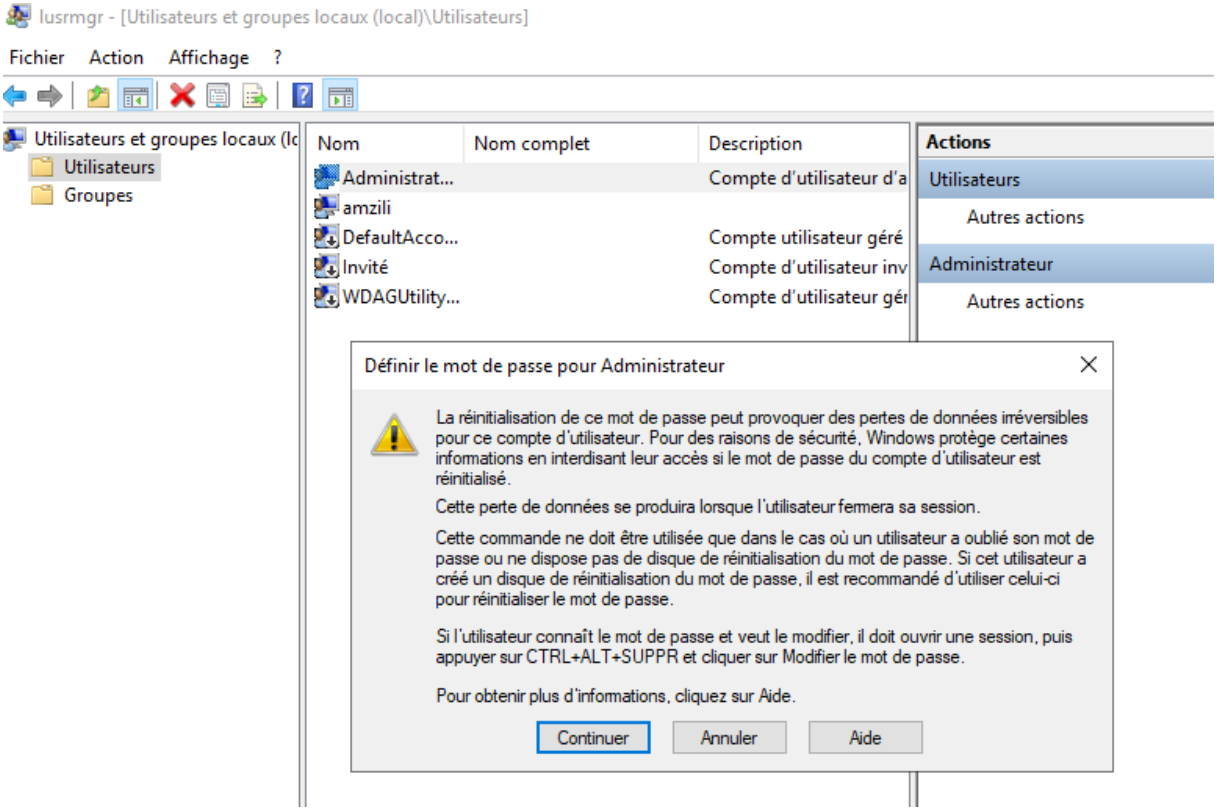

Création d'un compte utilisateur de domaine

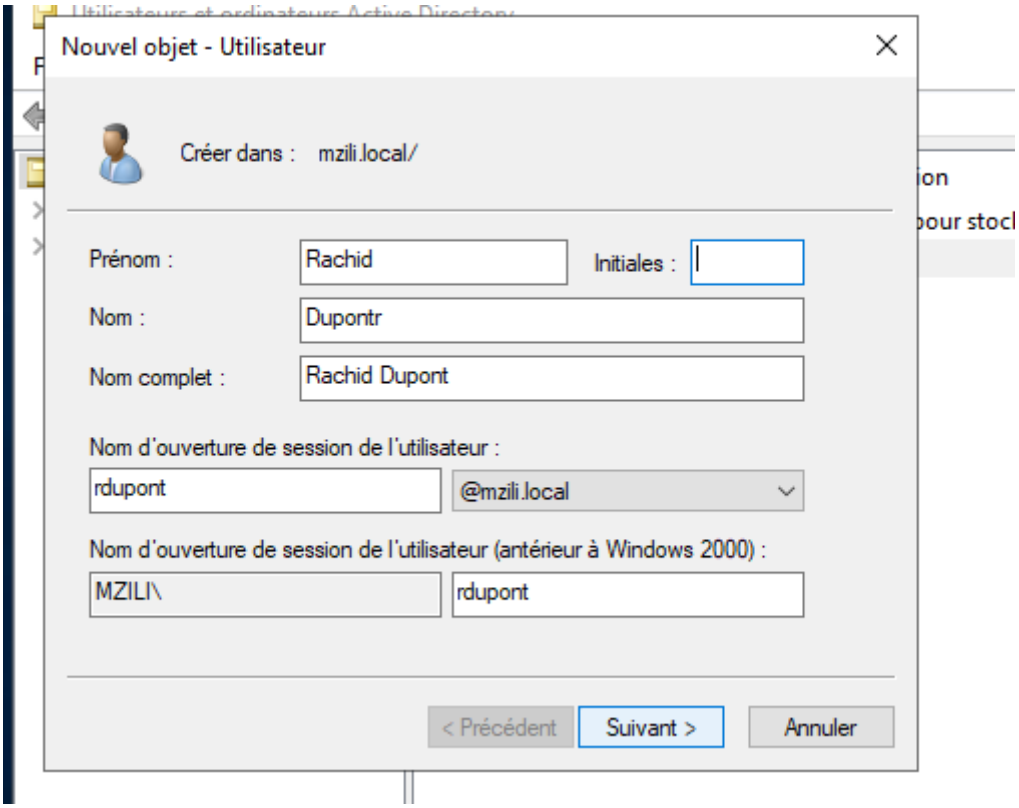

msJ2P82EMl5Jhg3E il y a un espace a la fin du mot de passe a ne pas oublier

J autorise mon serveur DHCP a fonctinné sur le domaine

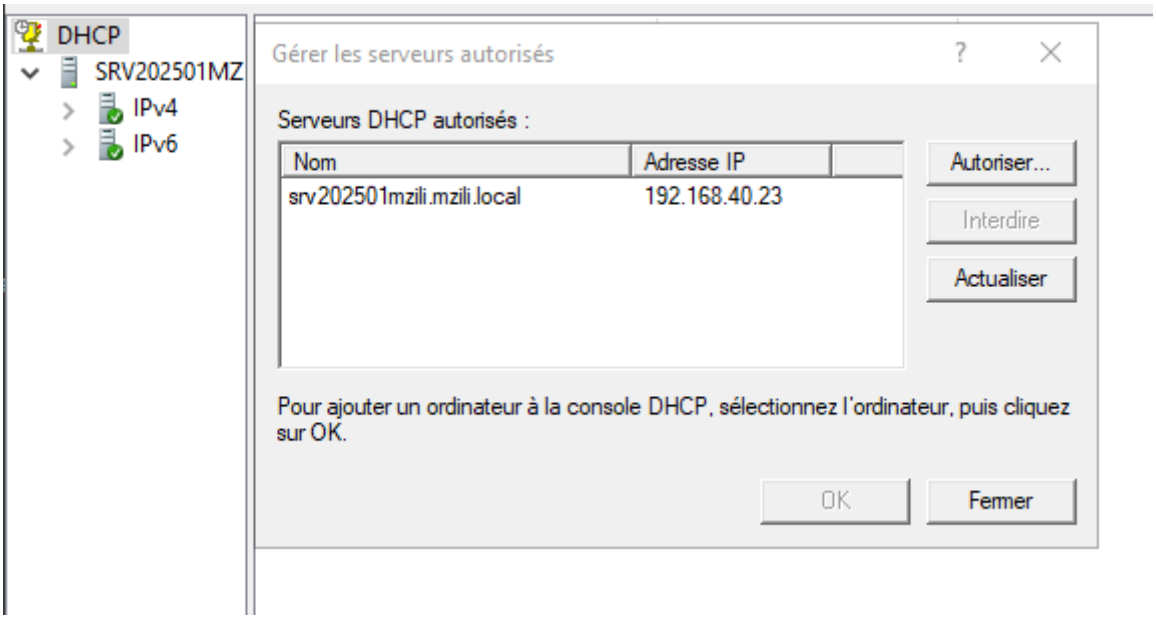

Probleme de mots de passe

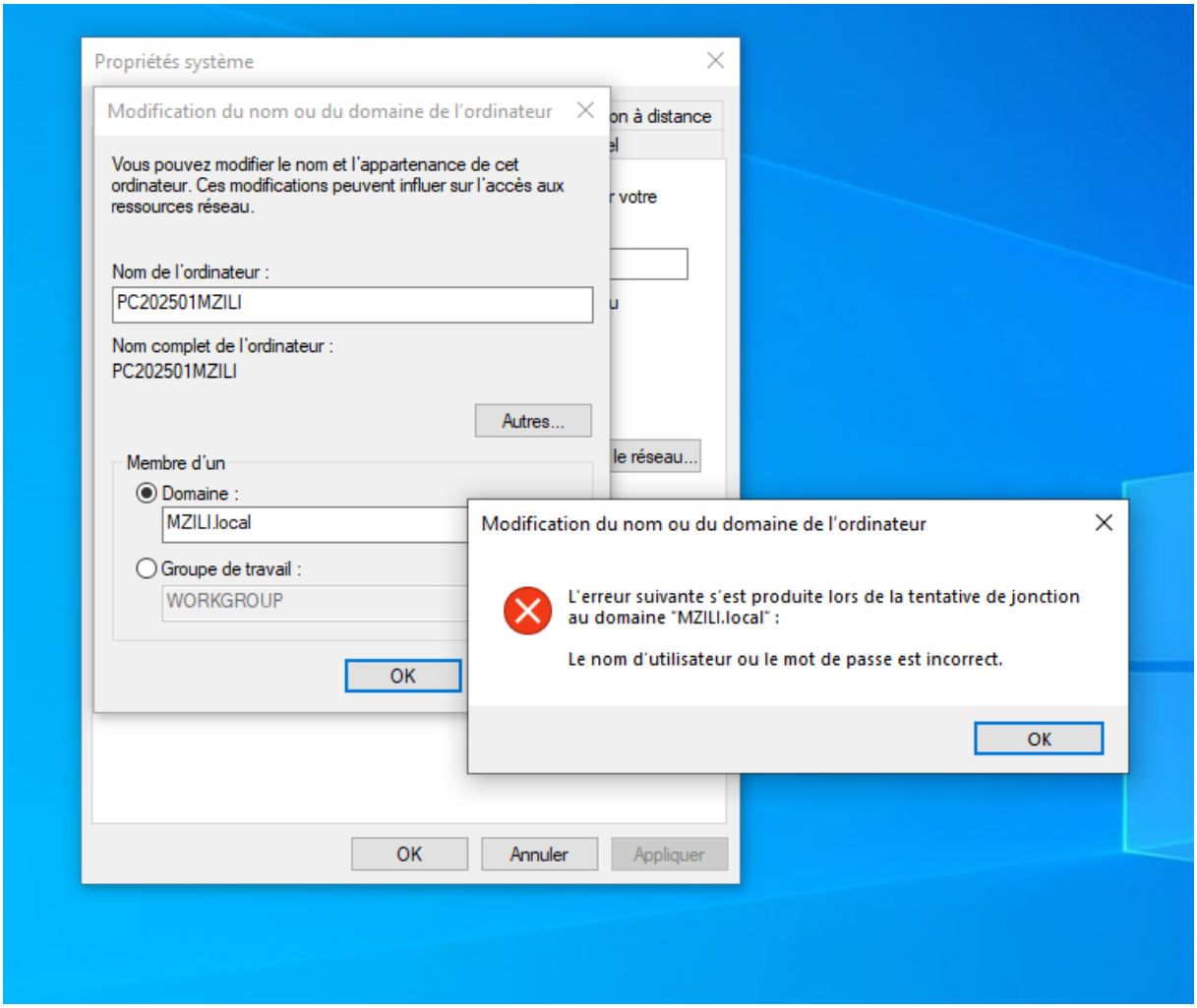

Il fallais mettre MZILI\ADMINISTRATEUR en utilistateur

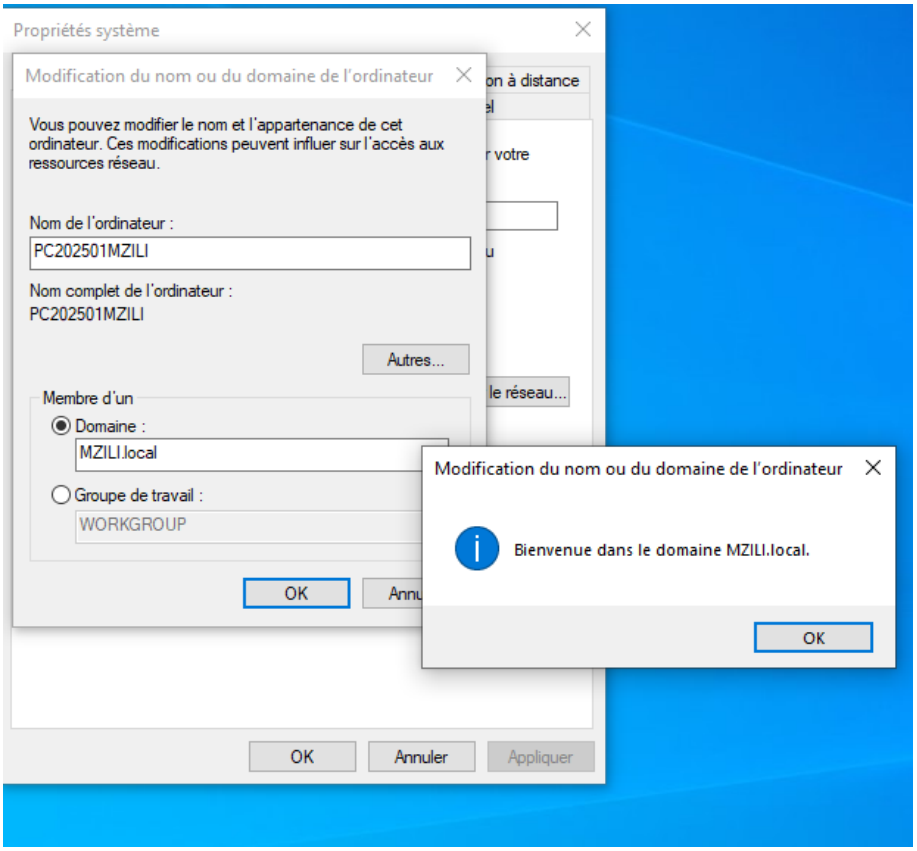

Problème lors de la tentative de connexion a rdupont sur le pc

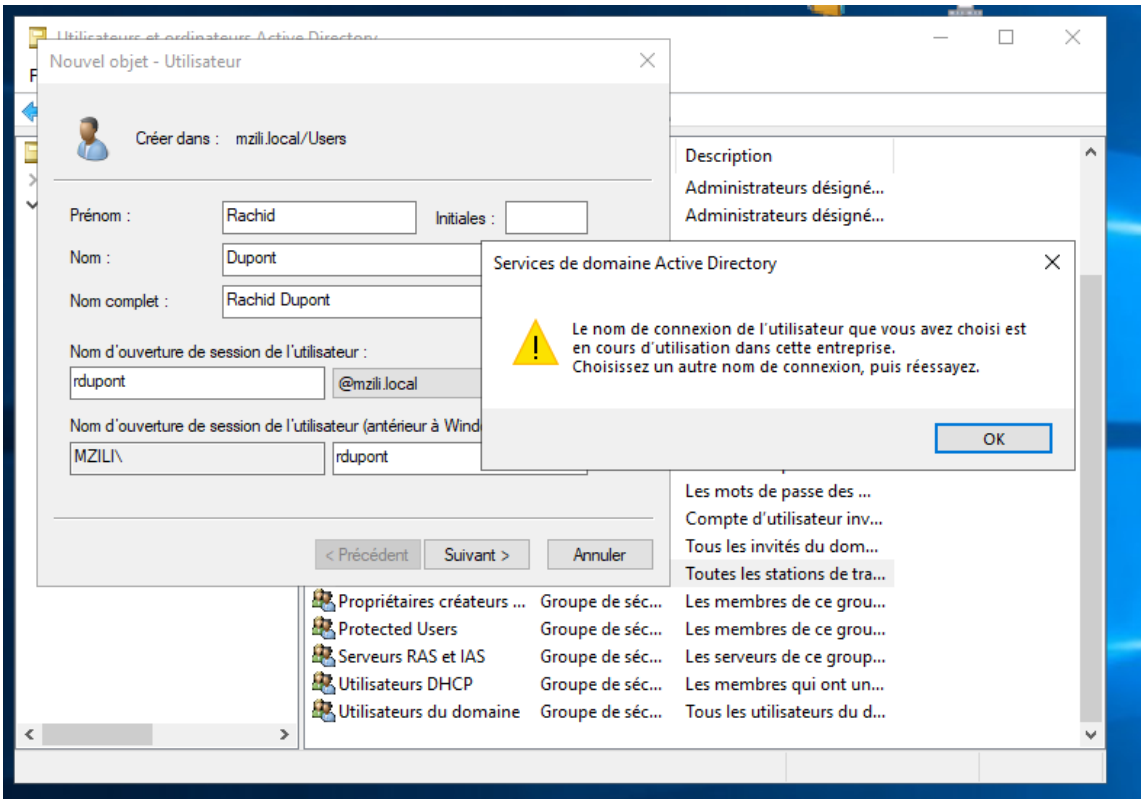

Travail a rendre

Copies d’écran lisibles dans un fichier Word

- depuis le serveur : copie d’écran de DSA, vue ´ contrôleurs de domaine (domain controllers)

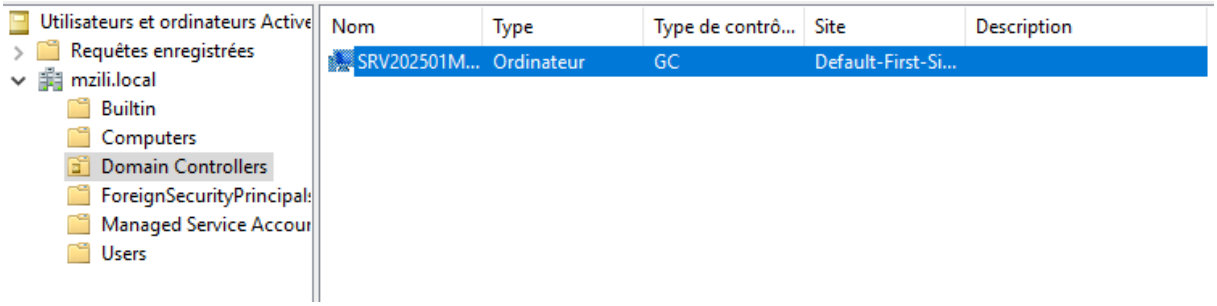

- depuis le PC : copie d’écran du résultat des commandes dans une seule fenêtre CMD: hostname, set logonserver, set username

```
C:\Users\rdupont>hostname
PC202501MZILI

C:\Users\rdupont>set logonserver
LOGONSERVER=\\SRV202501MZILI

C:\Users\rdupont>set username
USERNAME=rdupont

C:\Users\rdupont>
```