TP07 – GPO raccourcis sur le bureau

Création du compte de Linda

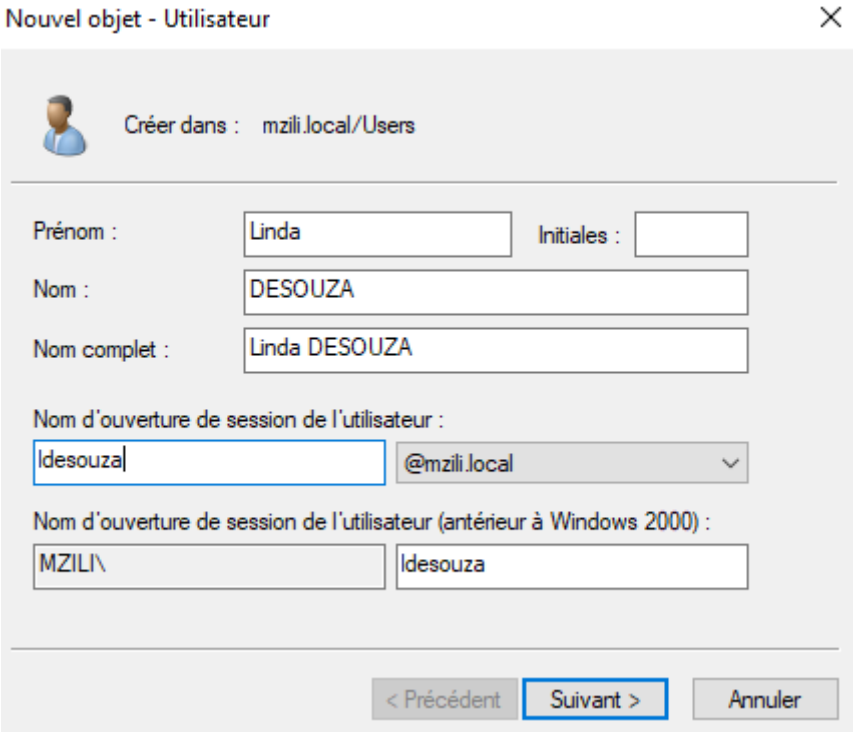


Je joins Rachid DuPont et Linda desouza a leurs groupes respectif (GG_compatbles GG_commerciaux)

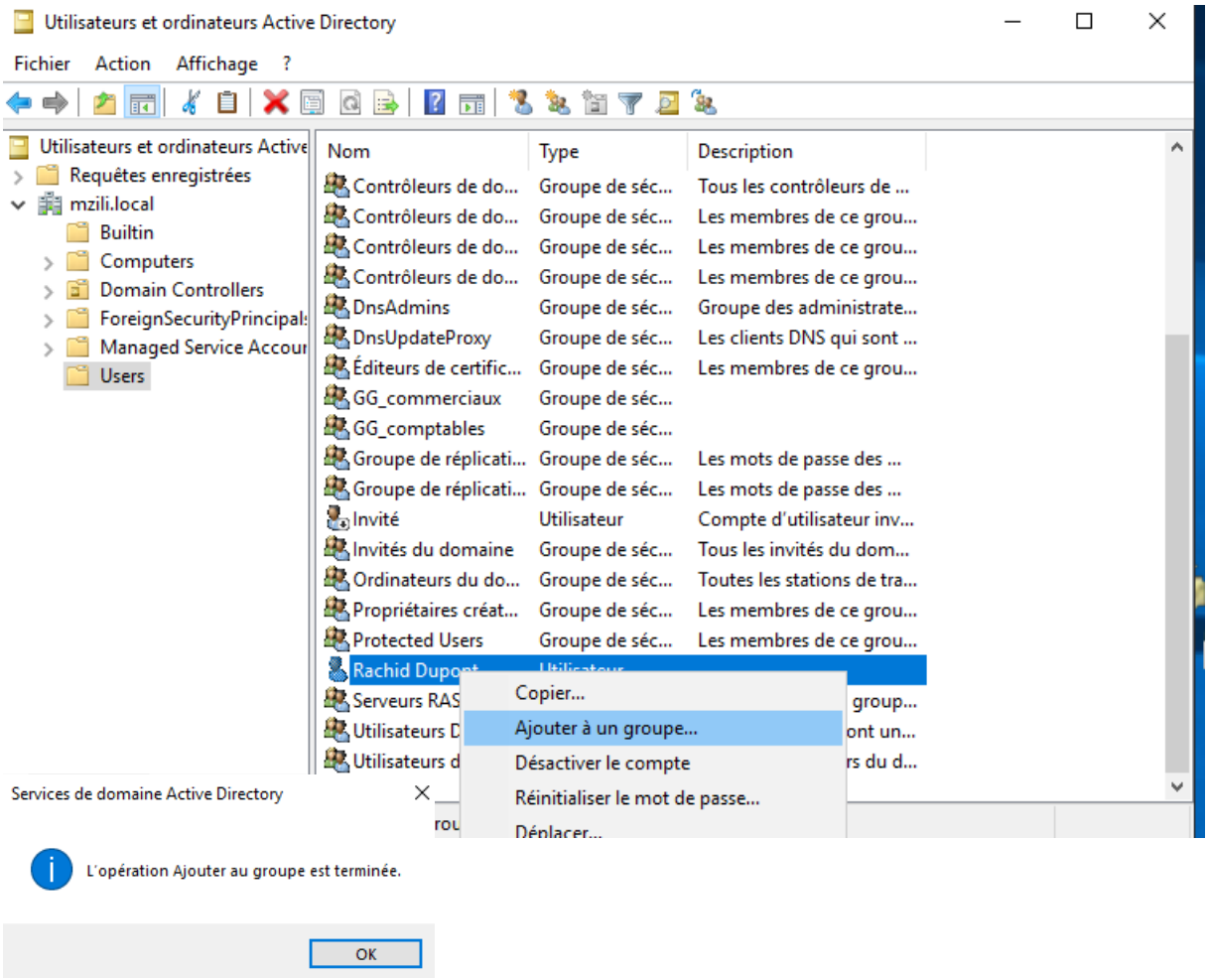

Après avoir ouvert gpmc.msc j'ai créer un nouvel objet de stratégie de groupe au niveau de votre domaine : GPO_raccourcis

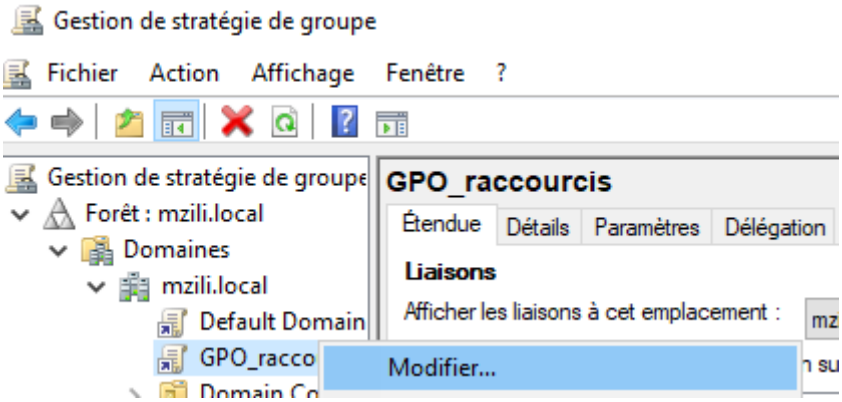


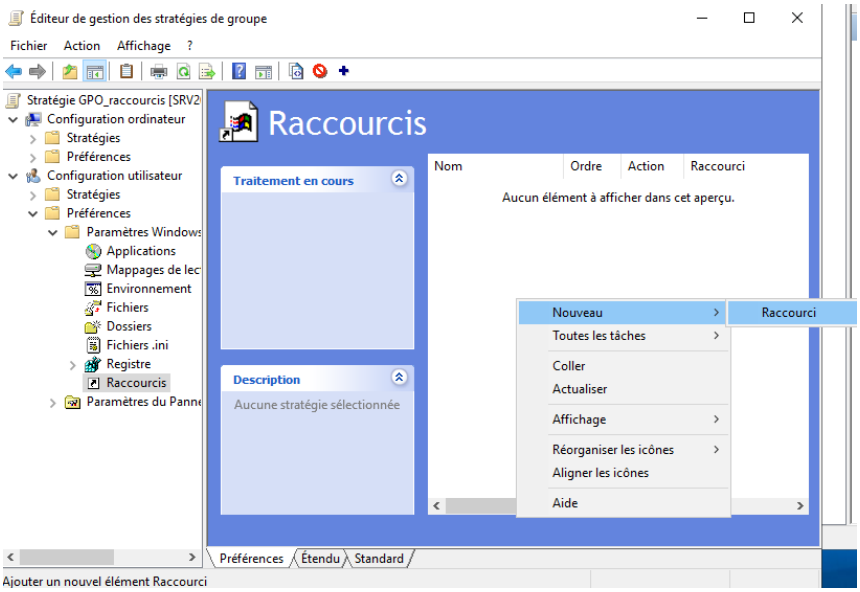


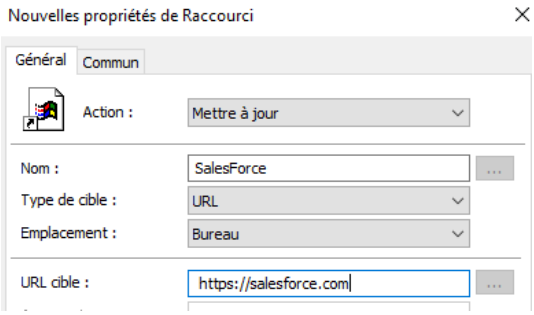

Je fais le ciblage selon le groupe de sécurité

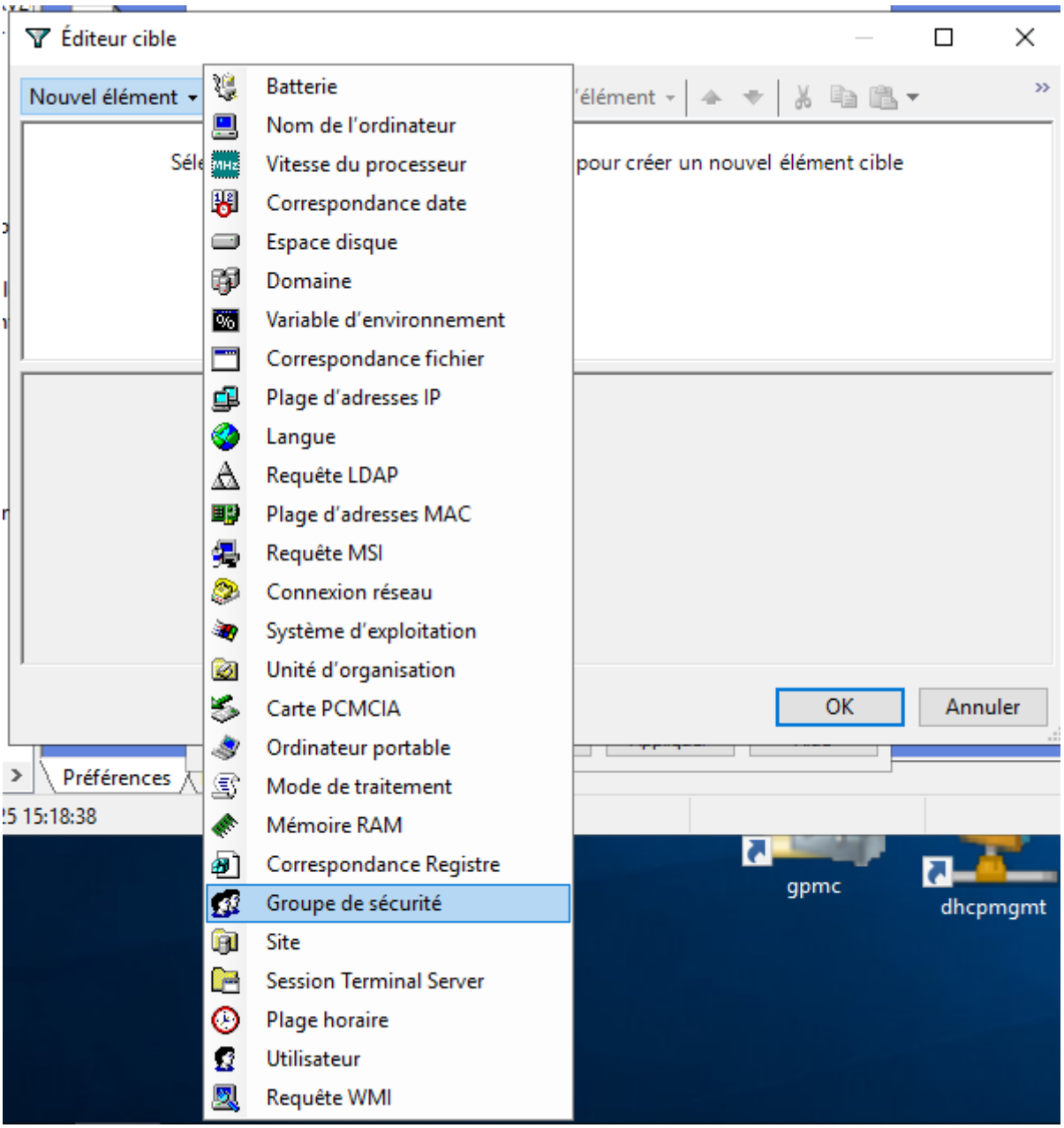

Je vais vérifier que les modifications fonctionnent

Linda a bien saleforce

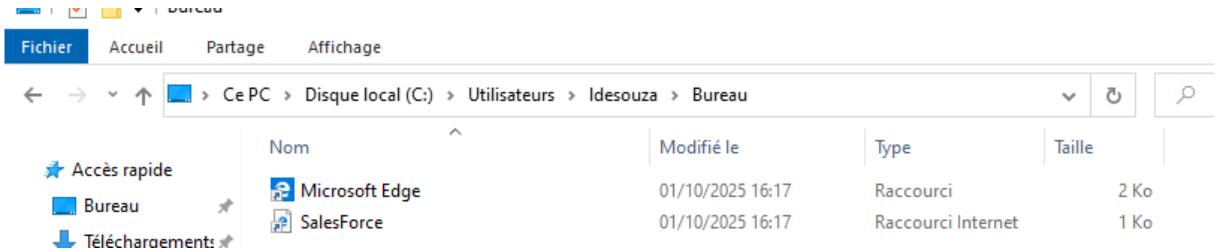


Rachid a bien sage

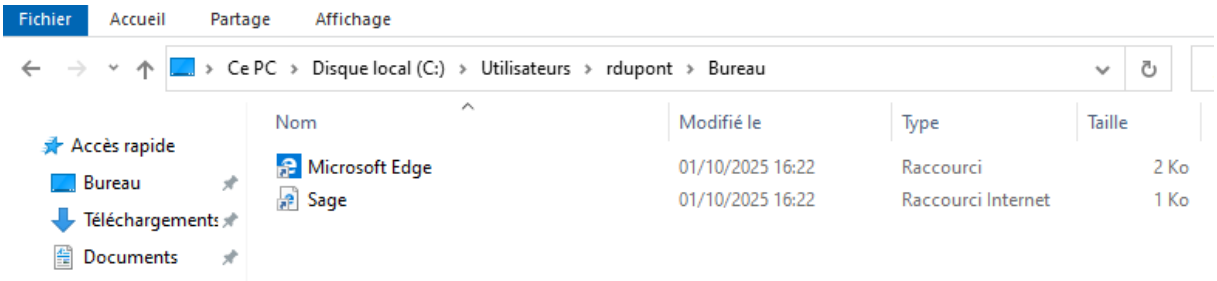

Aucune icône n'apparaissait sur le premier PC et aucun logiciel Windows ne fonctionnait. J'ai donc préféré créer une nouvelle machine virtuelle et la joindre au domaine plutôt que de perdre du temps à chercher et réparer le problème.

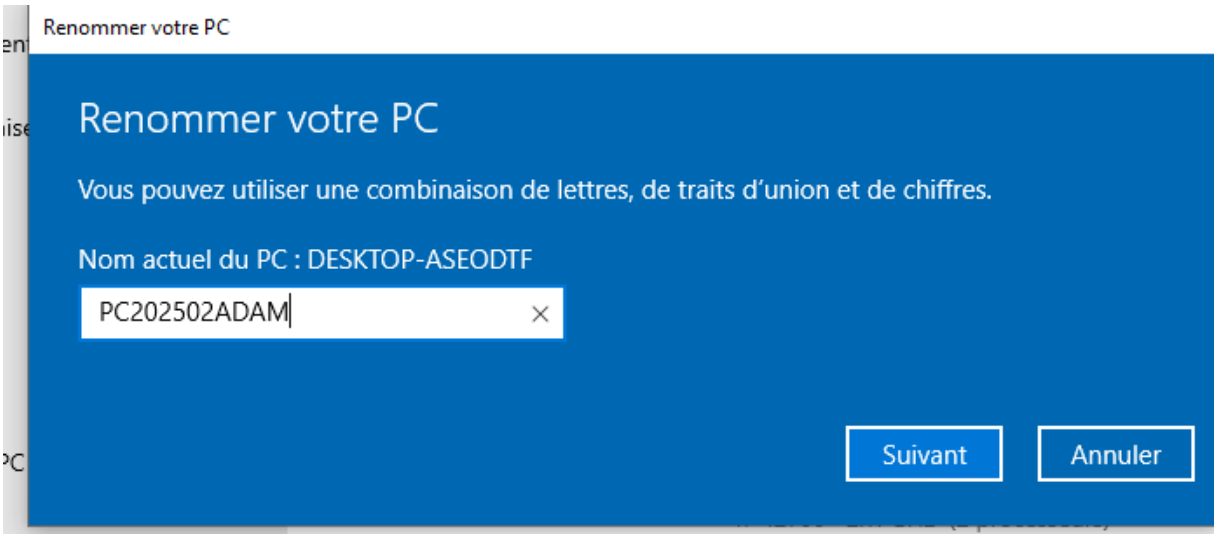


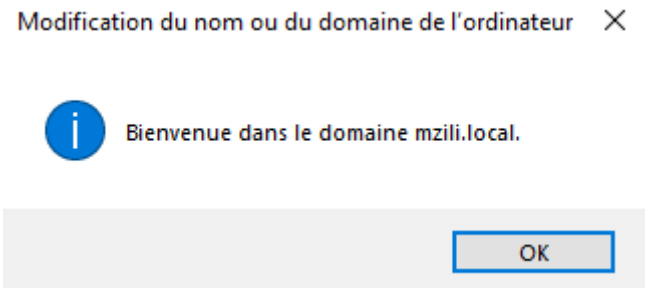


Tout fonctionne à présent