1.Cliquez sur nouvelle

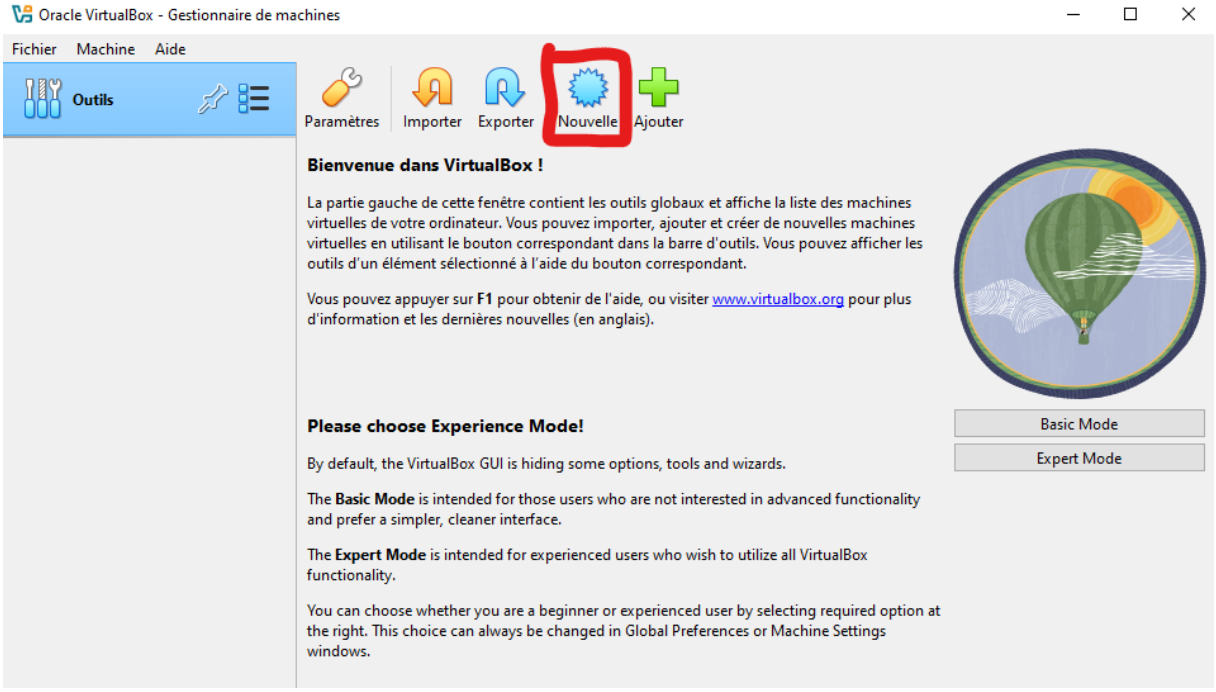


2.Donnez-lui un nom un dossier ou l'enregistrer et sélectionné une image ISO préalablement téléchargé

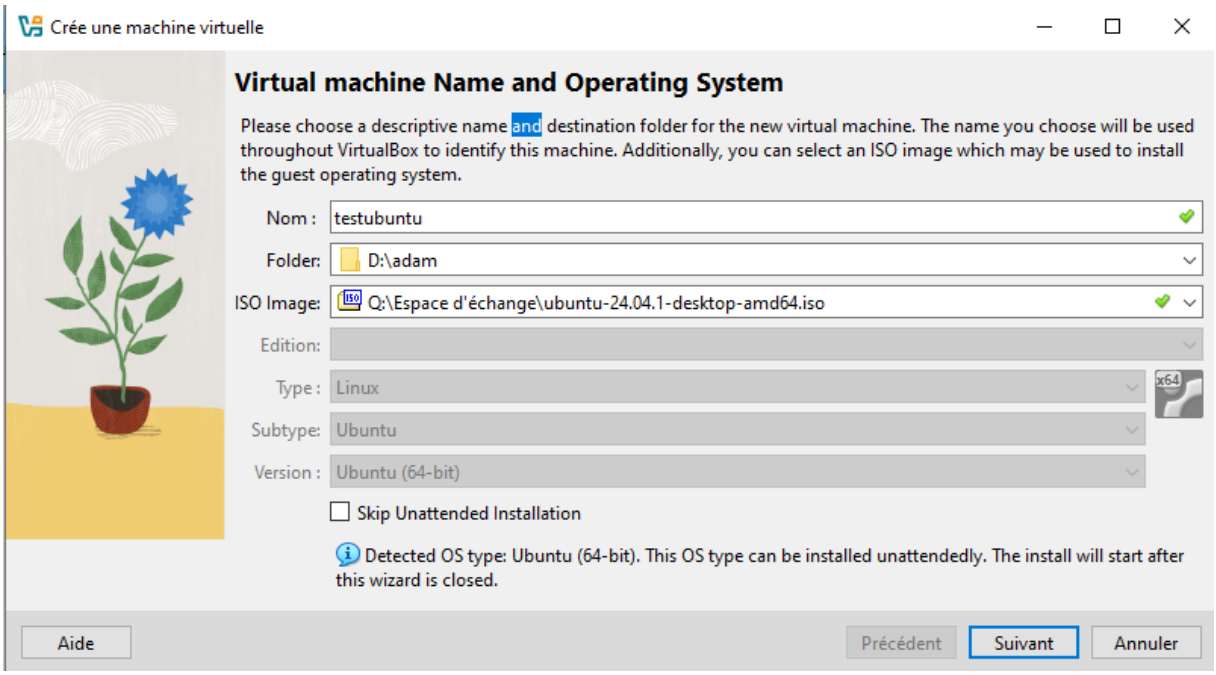

3.Creer un utilisateur et un mots de passe

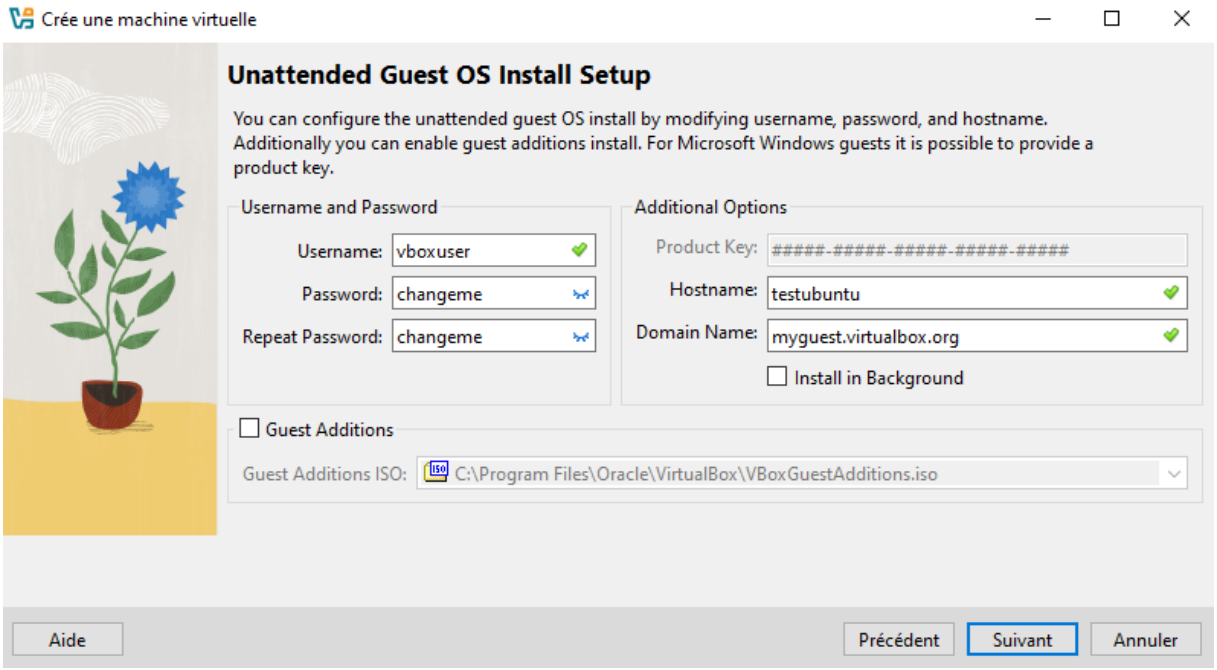


4.Allouer de la mémoire vide et des cœurs de processeurs en fonction de la puissance de votre pc

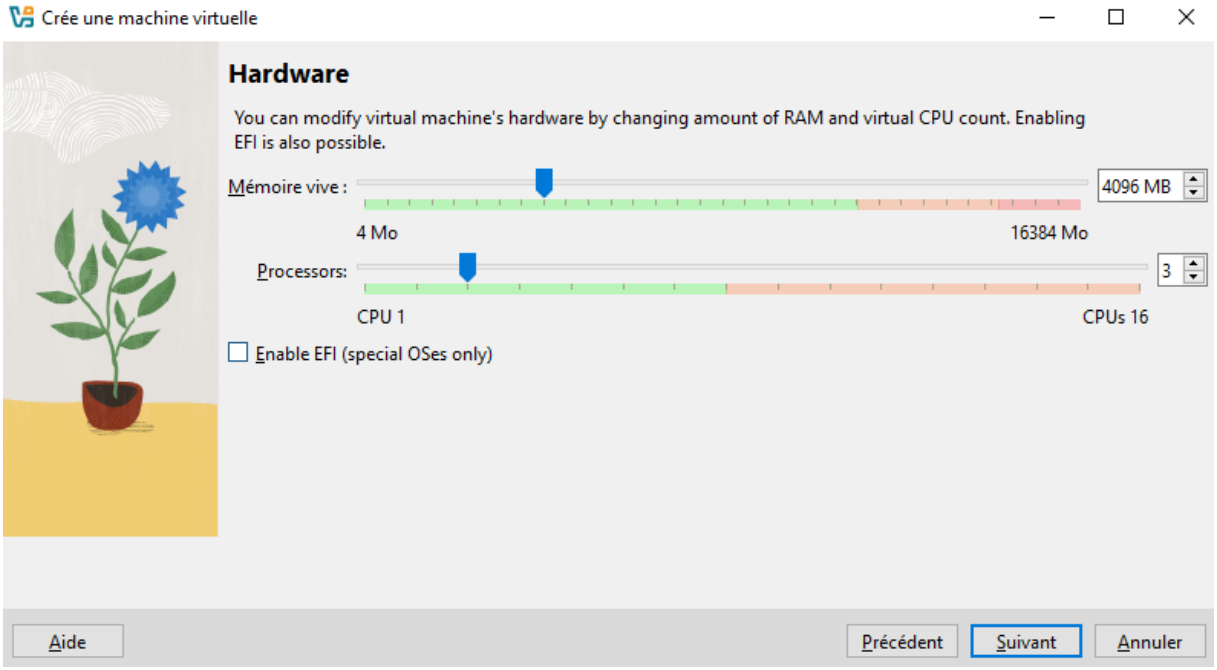

5.Allouer l'espace disque qu'aura la machine virtuelle

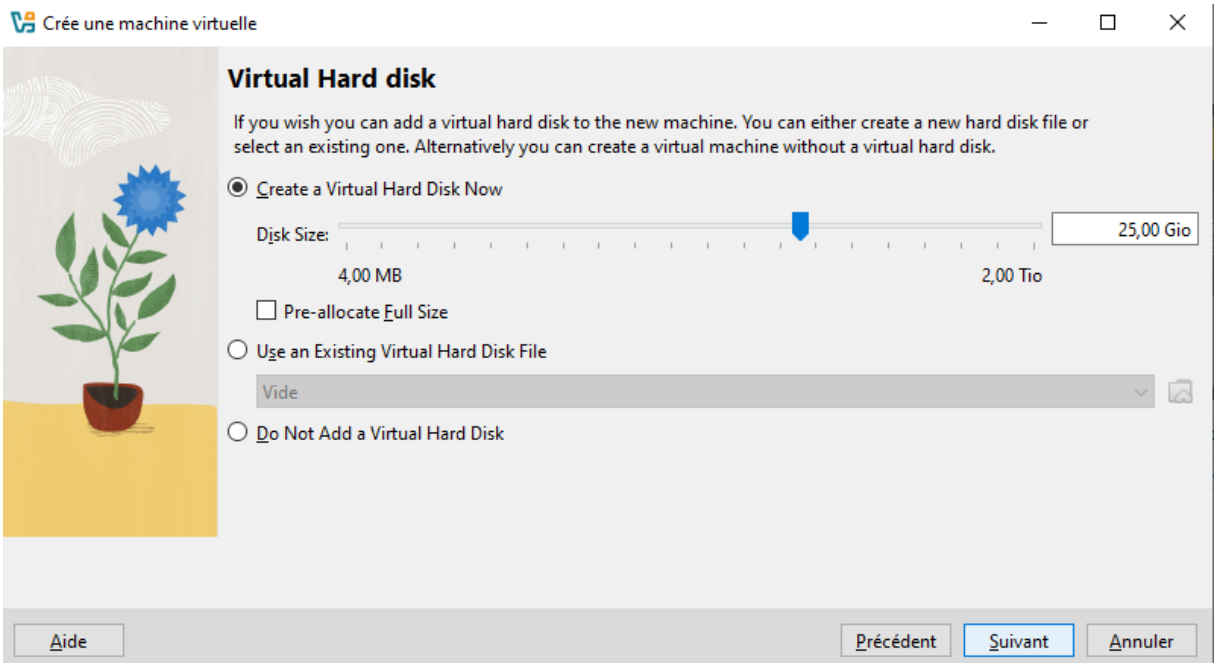


6.Cliquez sur finish

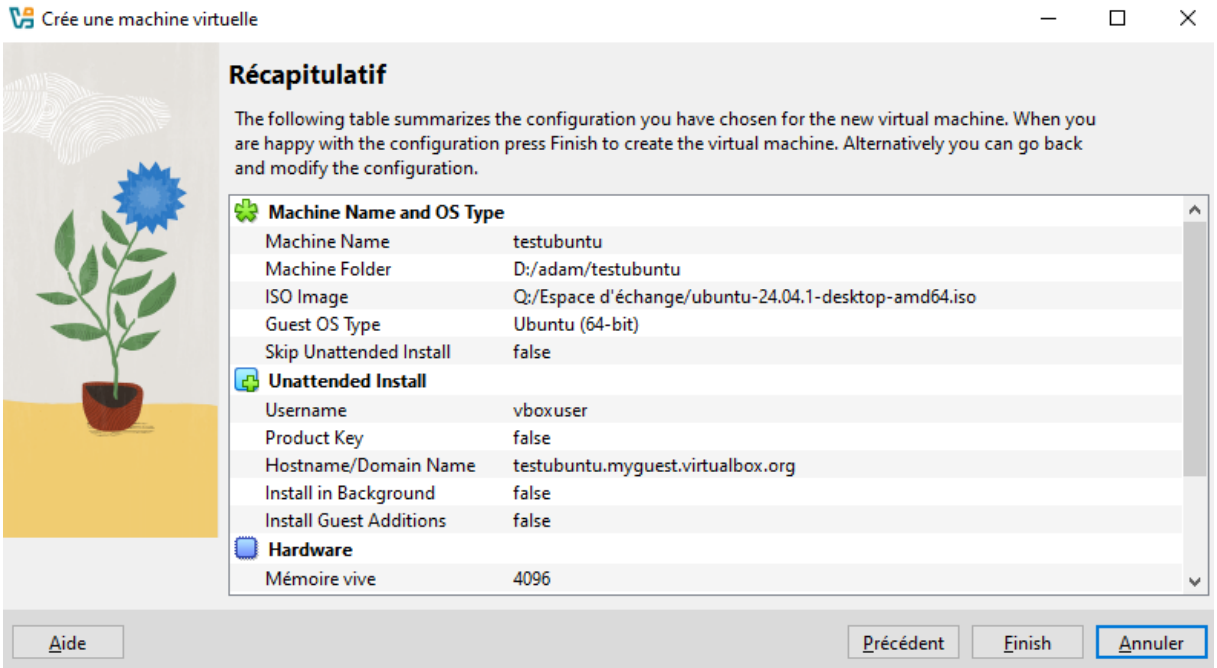
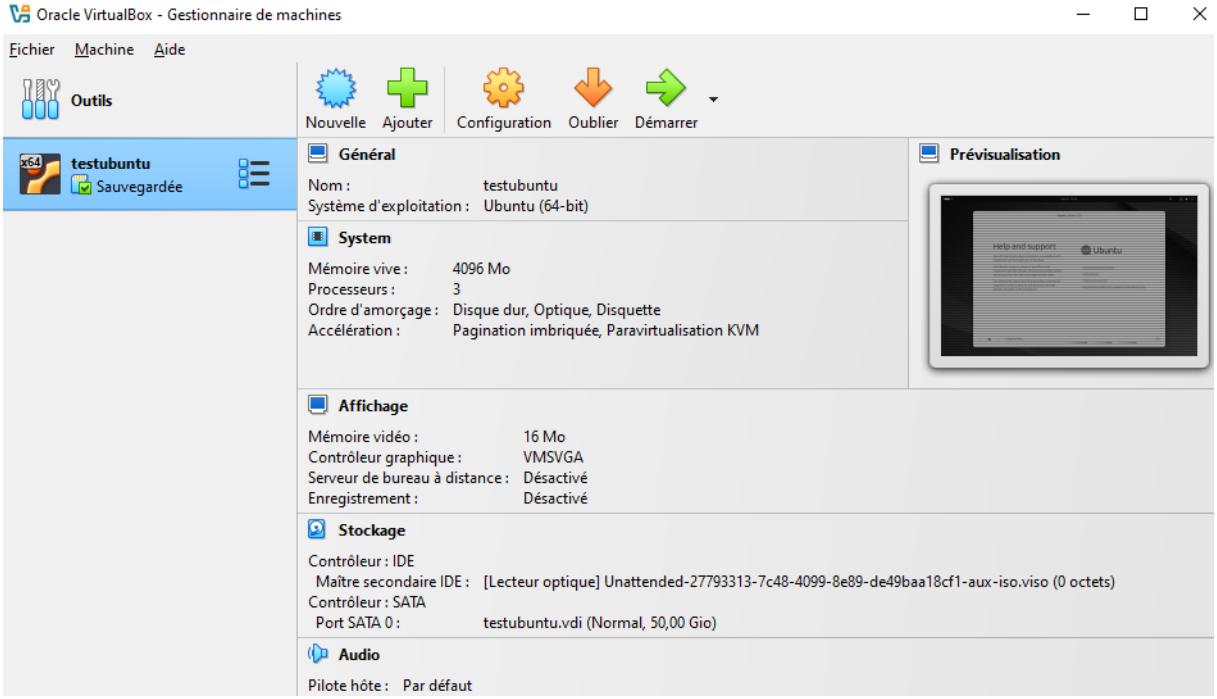
7. Appuyez sur le bouton démarrer