2.

Console DHCP : Ouverture via Gestionnaire de serveur > Outils > DHCP ou raccourci dhcpmgmt.msc.

- **Création d'une étendue IPv4** : Plage de 192.168.40.150 à 192.168.40.200 options de routeur et DNS définies.
- Le serveur DHCP est actif et prêt.

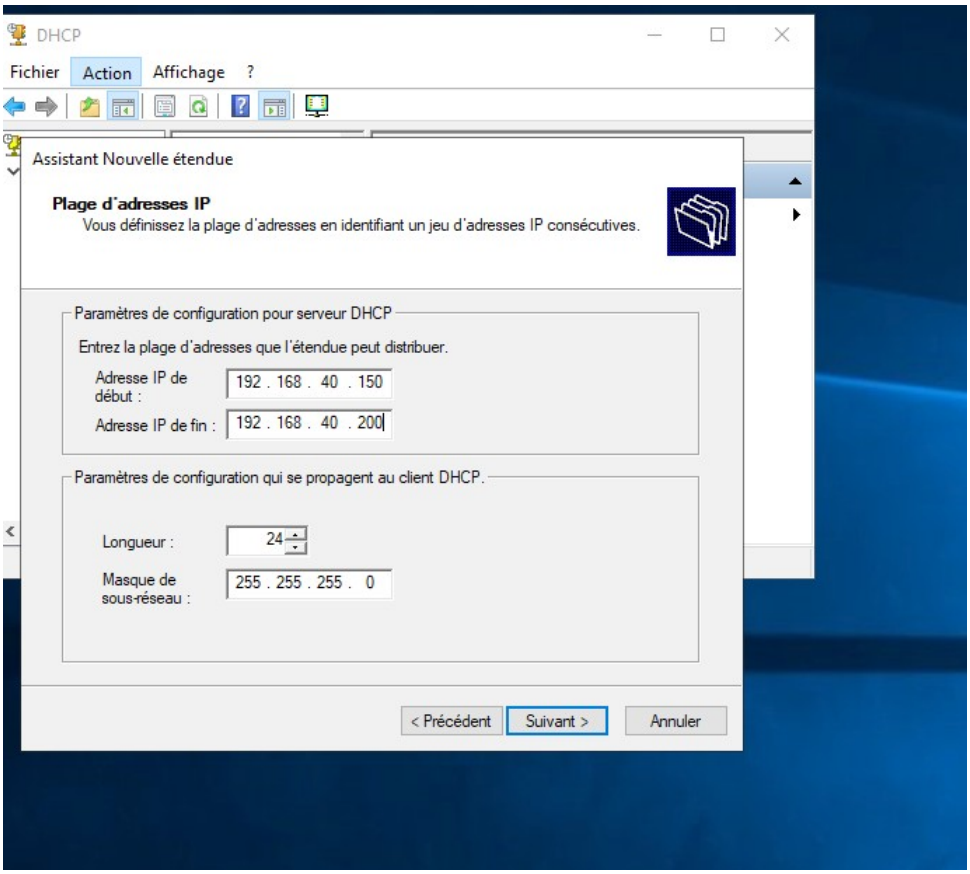

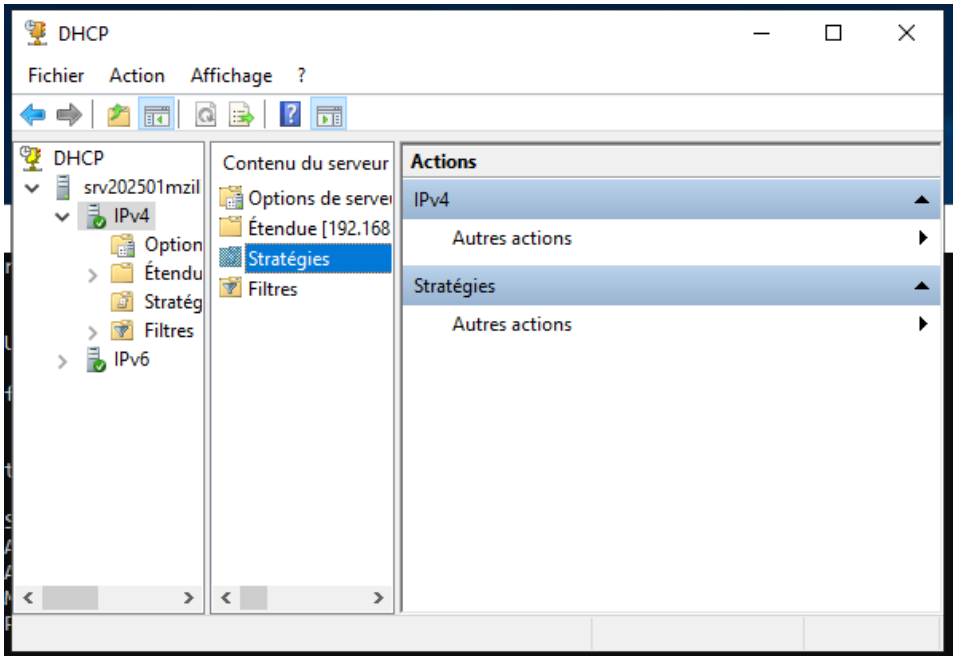

4. Configuration du PC Virtuel Windows 10

- Installation via VMWare, nom du PC : PC202501MZILI.
- Vérification de la connexion réseau NAT et désactivation du DHCP NAT de VMWare.

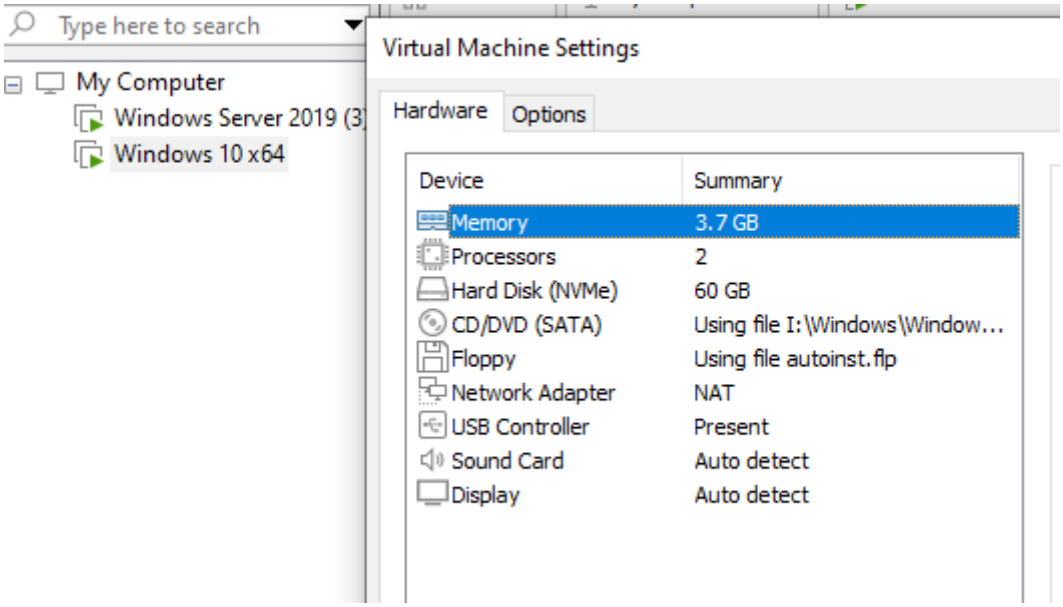

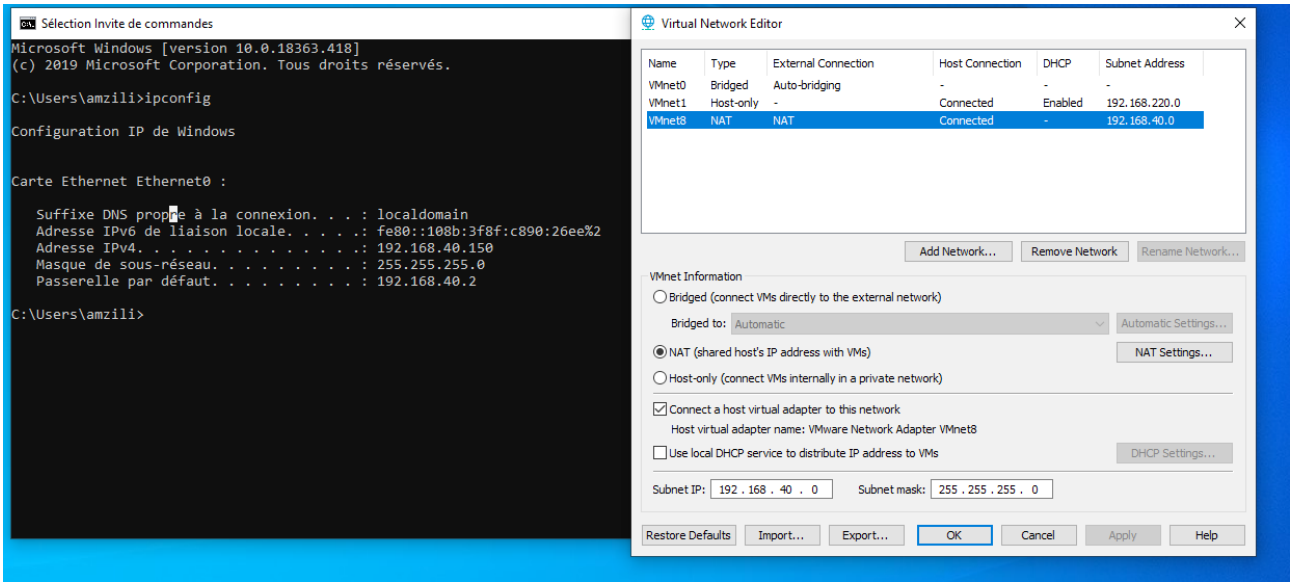

5. Vérification

- Le PC virtuel a obtenu l'adresse 192.168.40.150 via DHCP.
- Test de ping vers internet validé.

```
C:\Users\amzili>ping www.free.fr

Envoi d'une requête 'ping' sur www.free.fr [212.27.48.10] avec 32 octets de données :
Réponse de 212.27.48.10 : octets=32 temps=24 ms TTL=128
Réponse de 212.27.48.10 : octets=32 temps=7 ms TTL=128
Réponse de 212.27.48.10 : octets=32 temps=7 ms TTL=128
Réponse de 212.27.48.10 : octets=32 temps=7 ms TTL=128

Statistiques Ping pour 212.27.48.10:
```

6. Résultats à rendre

- **Serveur** : Capture d'écran de la console DHCP avec le pool d'adresses.

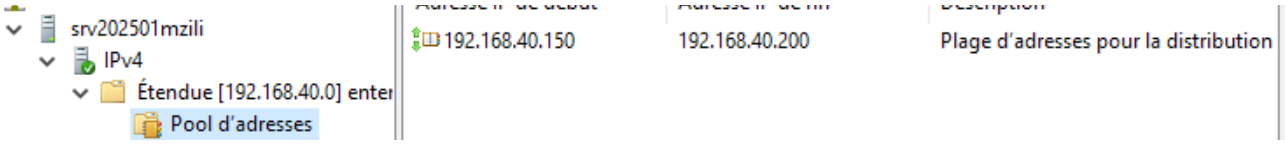
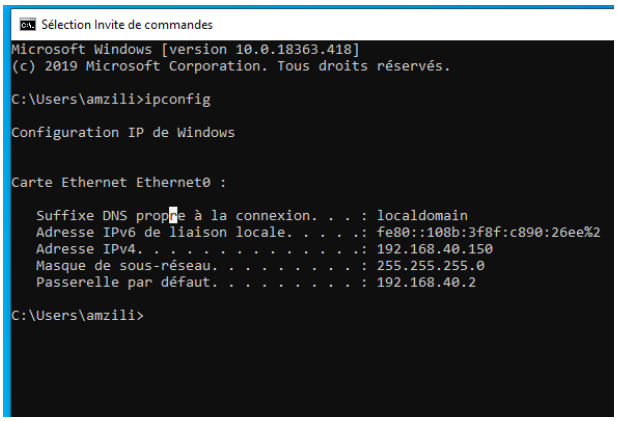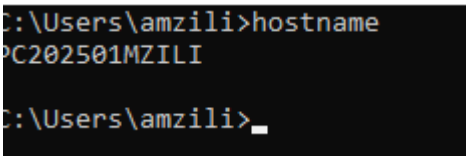
- **Client** : Résultats de hostname et ipconfig /all.