gros probleme j ai du recommencer des le debut car j avais un probleme de mot de passe admin malgre le fait que je l ai noté dans le word il y a eu un probleme lors du copié coller qui a transformé mon copié qui est en azerty vers un collage en qwerty + des caracteres speciaux.

J ai donc tout recommencé avec les memes adresses ip et un mot de passe unique inoubliable

Creation d une seconde machine virtuelle

Nomée Nom actuel du PC : SRV202502MZILI

Et configuration ip valide

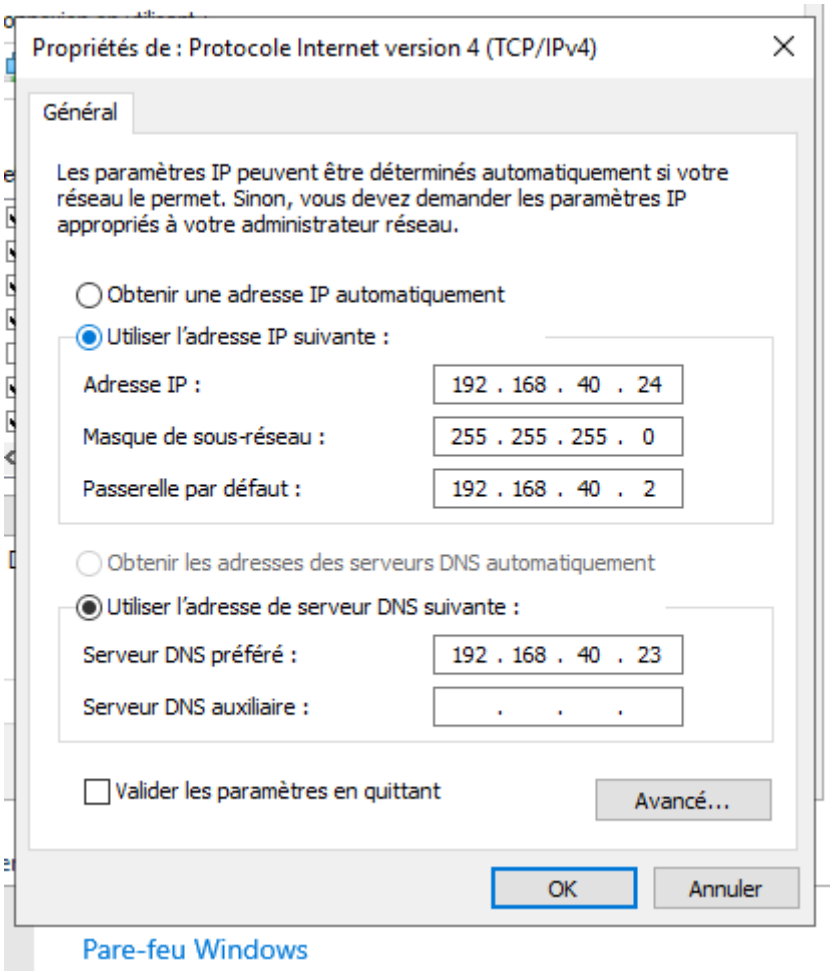

Connexion au domaine du second serveur après de nombreux problèmes de mot de passe

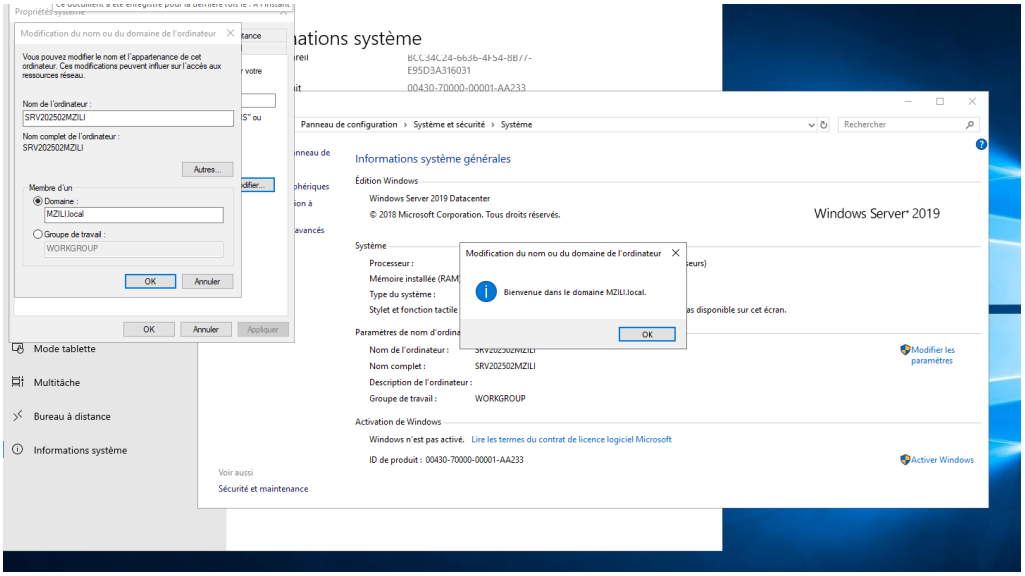

Installation de l adds

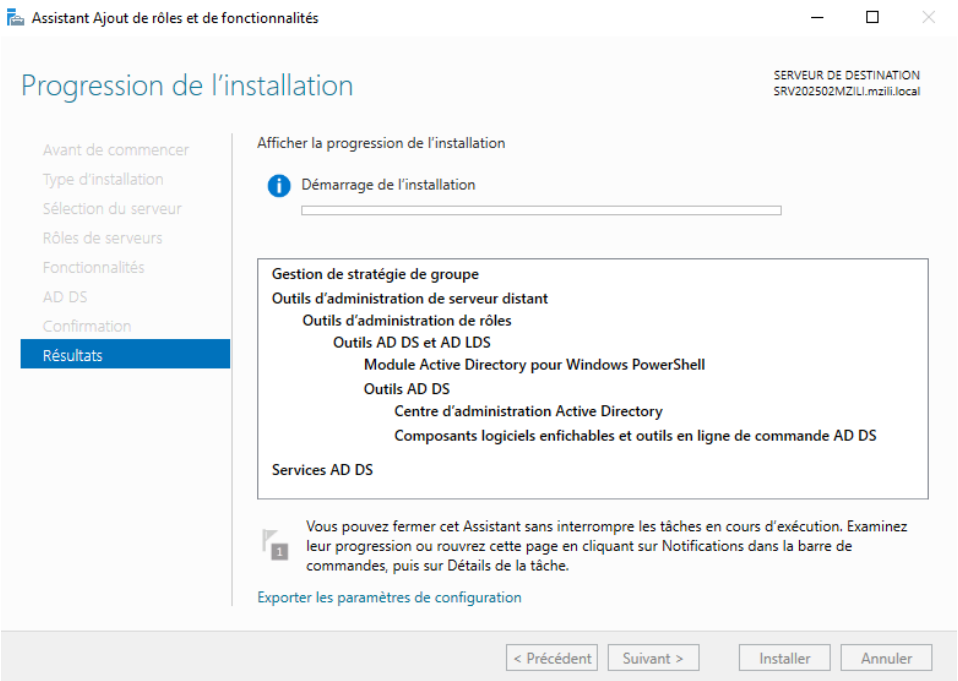

Connexion en administrateur pour choisir le compte utilisateur du domaine

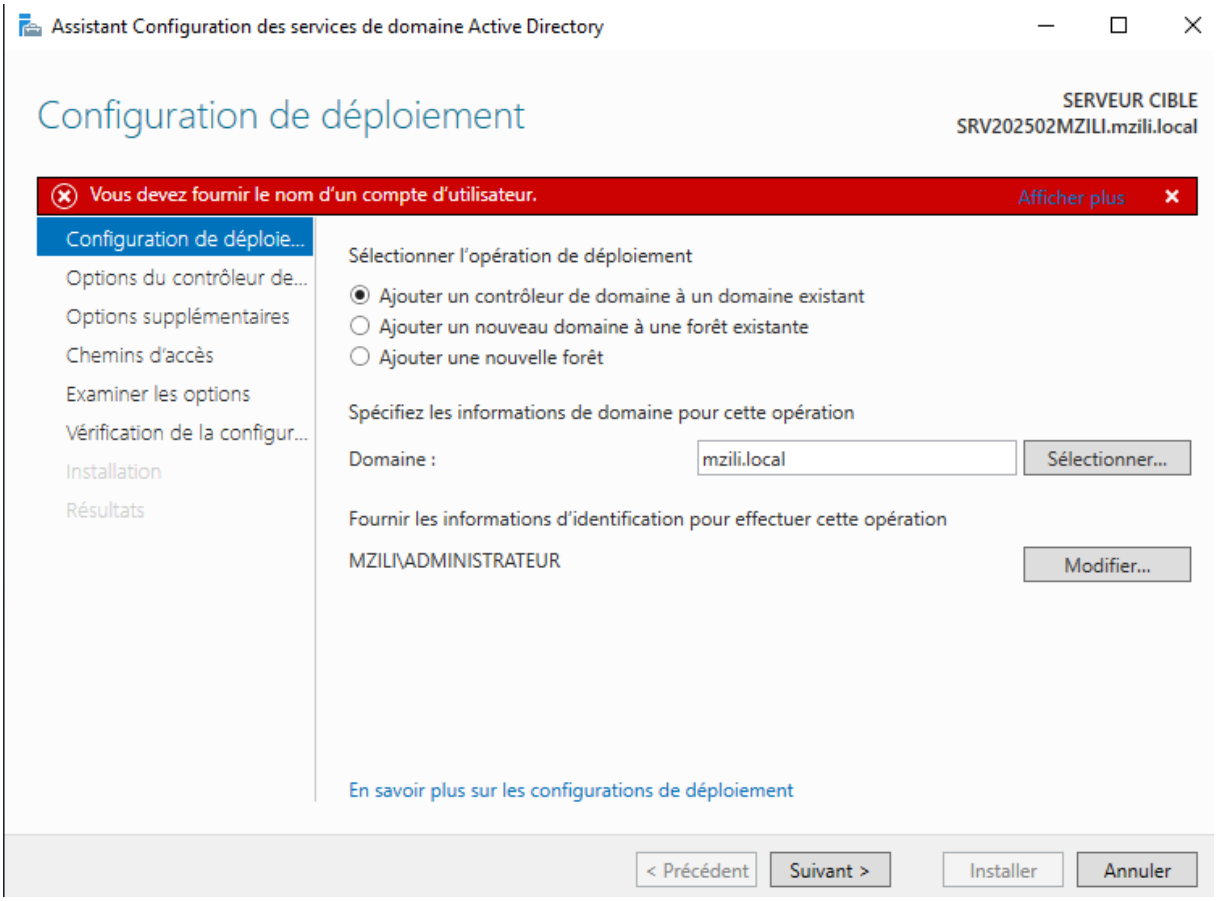

- sur votre 2e serveur dans une même fenêtre CMD : copie d'écran des commandes hostname et ipconfig /all

```
C:\Users\amzili.MZILI>IPCONFIG /ALL

Configuration IP de Windows

   Nom de l'hôte . . . . . . . . . . . : SRV202502MZILI
   Suffixe DNS principal . . . . . . . : mzili.local
   Type de noeud. . . . . . . . . . . : Hybride
   Routage IP activé . . . . . . . . . : Non
   Proxy WINS activé . . . . . . . . . : Non
   Liste de recherche du suffixe DNS.: mzili.local

Carte Ethernet Ethernet0 :

   Suffixe DNS propre à la connexion. . . :
   Description. . . . . . . . . . . . . . : Intel(R) 82574L Gigabit Network Connection
   Adresse physique . . . . . . . . . . . : 00-0C-29-00-B8-F9
   DHCP activé. . . . . . . . . . . . . . : Non
   Configuration automatique activée. . . : Oui
   Adresse IPv6 de liaison locale. . . . .: fe80::381c:54cf:f0d:4fae%15(préféré)
   Adresse IPv4. . . . . . . . . . . . . .: 192.168.40.24(préféré)
   Masque de sous-réseau. . . . . . . . . : 255.255.255.0
   Passerelle par défaut. . . . . . . . . : 192.168.40.2
   IAID DHCPv6 . . . . . . . . . . . . . : 100666409
   DUID de client DHCPv6. . . . . . . . . : 00-01-00-01-30-65-A3-E2-00-0C-29-00-B8-F9
   Serveurs DNS. . .  . . . . . . . . . . : ::1
                                            192.168.40.23
                                            127.0.0.1
   NetBIOS sur Tcpip. . . . . . . . . . . : Activé
```
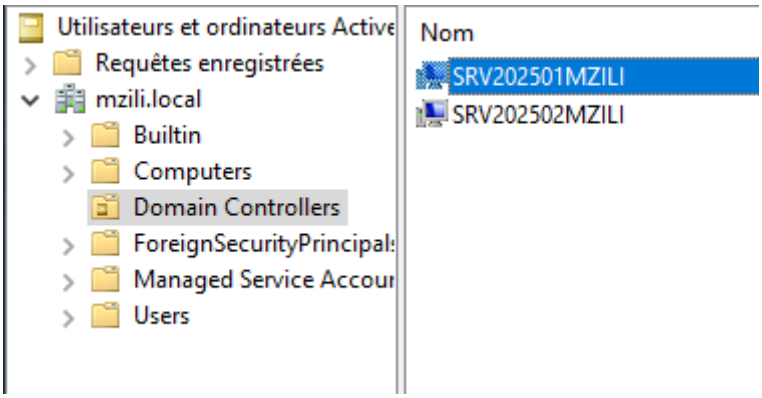
Copie d'écran de la console DSA qui montre domain controllers