Création d'une machine virtuelle sous Windows Server 2019

1. **Réinstallation de l'application pour réactiver la licence**
   J'ai dû réinstaller l'application afin de résoudre le problème de licence expirée. Après réinstallation, la licence a été réactivée correctement.

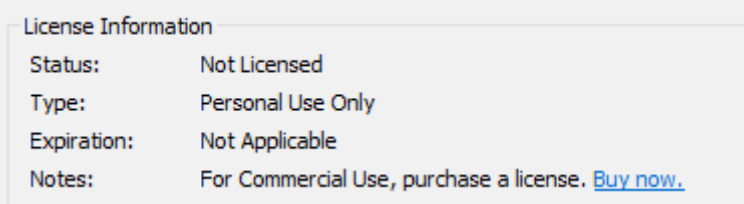

2. **Problème avec le disque en ligne**
   J'ai rencontré un problème lorsque le disque en ligne contenant l'ISO n'était plus disponible. Pour résoudre ce problème, j'ai téléchargé l'ISO en local sur la machine (disque D) .

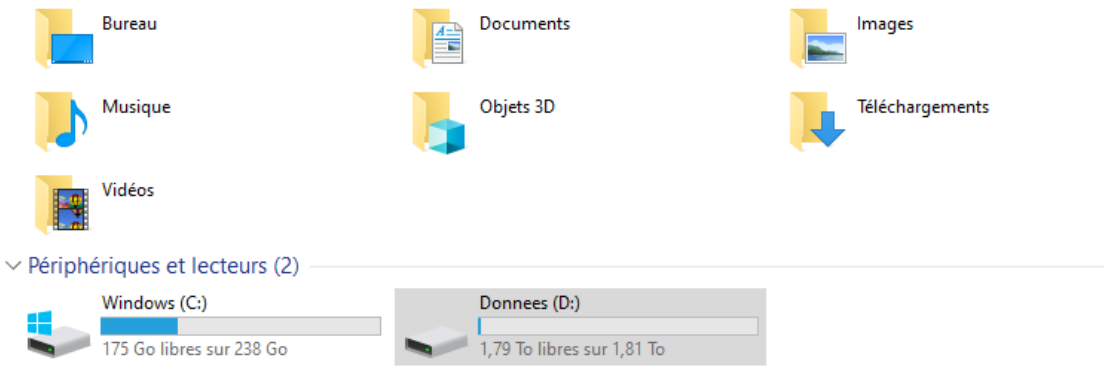

3. **Configuration du réseau**
   J'ai désactivé le DHCP du réseau NAT dans VMware. Ensuite, j'ai attribué une adresse IP manuellement dans les propriétés TCP/IP du serveur Windows Server 2019. Pour tester la connectivité réseau, j'ai effectué un **ping** vers le site **www.free.fr**

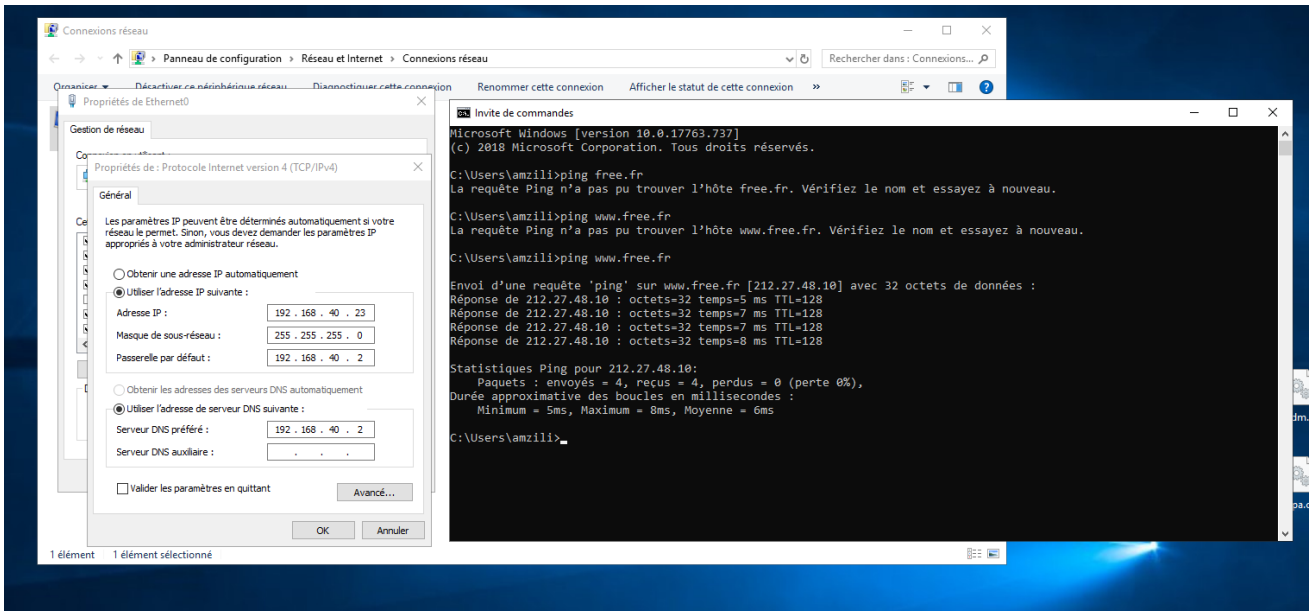

4. **Renommage du serveur**

Le serveur a été renommé en SRV202501MZILI.

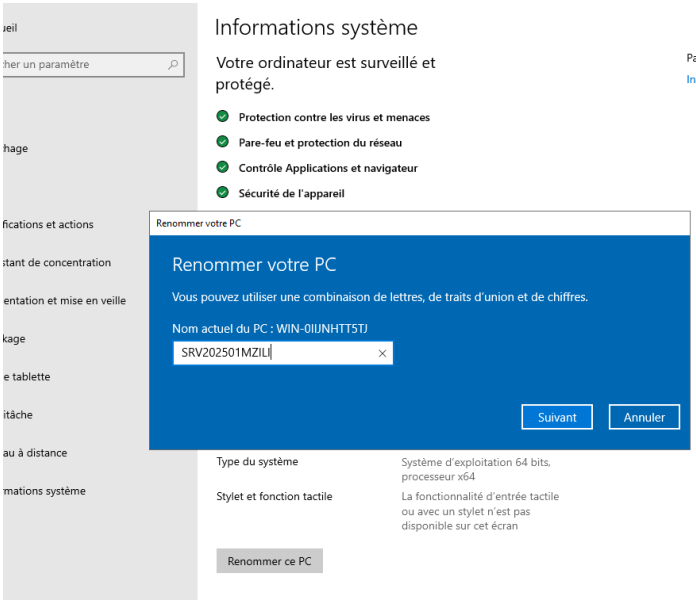

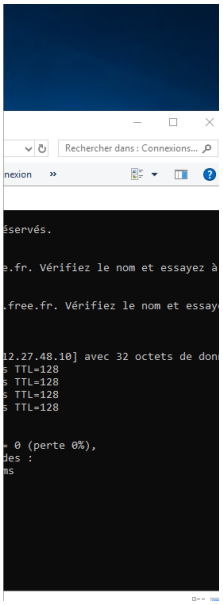

5. **Ajout de la fonctionnalité DHCP**

Enfin, j'ai ajouté le rôle DHCP via le Gestionnaire de serveur, sous la section Rôles. Cela permet au serveur de gérer les adresses IP sur le réseau local.

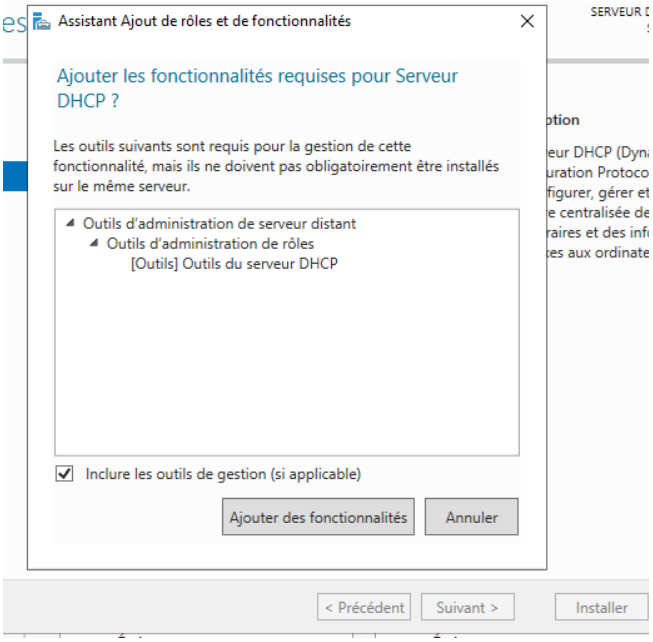

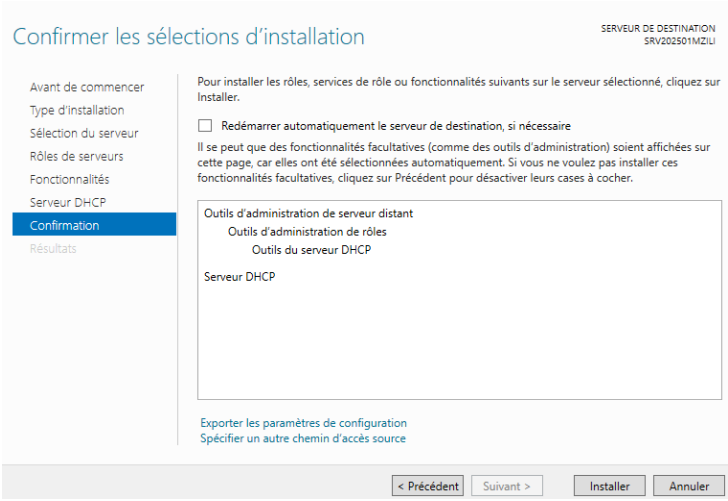

La copie d'écran du résultat des commandes "hostname" "ipconfig /all" et "ping www.free.fr" depuis votre serveur virtuel

```
Configuration IP de Windows

   Nom de l'hôte . . . . . . . . . . . : SRV202501MZILI
   Suffixe DNS principal . . . . . . . :
   Type de noeud. . . . . . . . . . . : Hybride
   Routage IP activé . . . . . . . . . : Non
   Proxy WINS activé . . . . . . . . . : Non

Carte Ethernet Ethernet0 :

   Suffixe DNS propre à la connexion. . . :
   Description. . . . . . . . . . . . . . : Intel(R) 82574L Gigabit Network Connection
   Adresse physique . . . . . . . . . . . : 00-0C-29-82-DE-F7
   DHCP activé. . . . . . . . . . . . . . : Non
   Configuration automatique activée. . . : Oui
   Adresse IPv6 de liaison locale. . . . .: fe80::702a:f01b:41f5:4781%6(préféré)
   Adresse IPv4. . . . . . . . . . . . . .: 192.168.40.23(préféré)
   Masque de sous-réseau. . . . . . . . . : 255.255.255.0
   Passerelle par défaut. . . . . . . . . : 192.168.40.2
   IAID DHCPv6 . . . . . . . . . . . . . : 100666409
   DUID de client DHCPv6. . . . . . . . . : 00-01-00-01-30-53-37-52-00-0C-29-82-DE-F7
   Serveurs DNS. . .  . . . . . . . . . . : 192.168.40.2
   NetBIOS sur Tcpip. . . . . . . . . . . : Activé

C:\Users\amzili>ping www.free.fr

Envoi d'une requête 'ping' sur www.free.fr [212.27.48.10] avec 32 octets de données :
Réponse de 212.27.48.10 : octets=32 temps=19 ms TTL=128
Réponse de 212.27.48.10 : octets=32 temps=6 ms TTL=128
Réponse de 212.27.48.10 : octets=32 temps=6 ms TTL=128
Réponse de 212.27.48.10 : octets=32 temps=7 ms TTL=128

Statistiques Ping pour 212.27.48.10:
    Paquets : envoyés = 4, reçus = 4, perdus = 0 (perte 0%),
Durée approximative des boucles en millisecondes :
    Minimum = 6ms, Maximum = 19ms, Moyenne = 9ms

C:\Users\amzili>
```