LIBERTADOR
Cooperativo

Marzo 2026

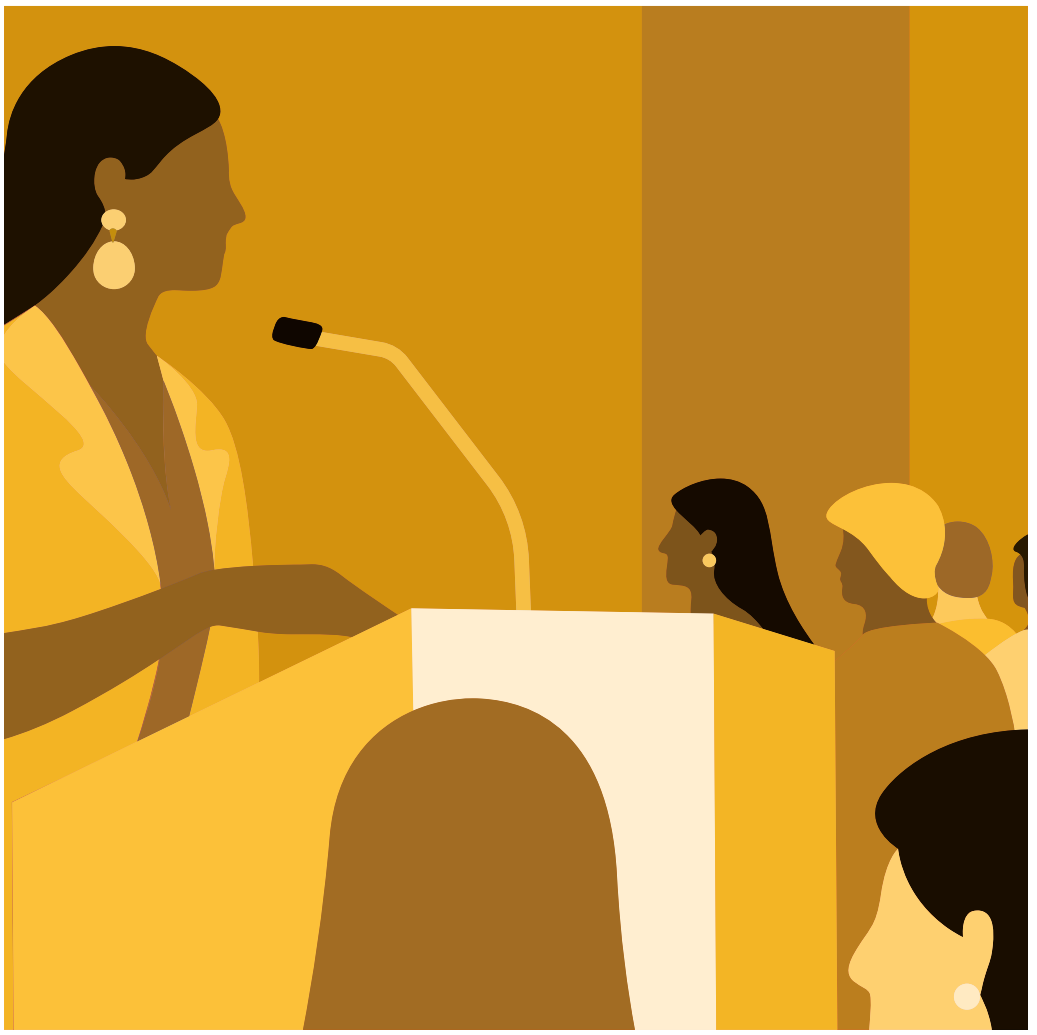

LIV
ASAMBLEA
General Ordinaria 2026

SAN PABLO®

Caja Popular San Pablo • Autorizada desde el 2007 por la Comisión Nacional Bancaria y de Valores

EDITORIAL

Estimadas Socias y estimados Socios:

Reciban un cordial saludo al iniciar este mes de marzo, agradeciendo siempre la confianza y el compromiso que depositan en nuestra querida Cooperativa, **Caja Popular San Pablo.**

El pasado mes de febrero vivimos momentos muy especiales al celebrar con orgullo el **55° aniversario de nuestra Cooperativa**. Fue una oportunidad invaluable para recordar nuestros orígenes, reconocer el esfuerzo de quienes nos antecedieron y reafirmar los principios cooperativos que continúan guiando cada una de nuestras acciones. Agradezco profundamente a todas y todos los que participaron en los distintos festejos y actividades conmemorativas; su entusiasmo y sentido de pertenencia fortalecen nuestra identidad institucional.

Hoy, con la mirada puesta en el futuro, nos preparamos para un momento igualmente importante: la celebración de nuestra próxima **LIV Asamblea General Ordinaria.** Este espacio representa el máximo órgano de decisión de nuestra Cooperativa y es la expresión más clara de nuestra vida democrática. Su participación activa es fundamental para seguir construyendo juntos el rumbo de Caja Popular San Pablo, revisando resultados, aprobando planes y renovando nuestro compromiso con el desarrollo social y económico de nuestras comunidades.

En este nuevo mes, reitero mi reconocimiento a cada Socio por ser parte esencial de esta gran familia cooperativa. Seguiremos trabajando con responsabilidad, transparencia y cercanía, buscando siempre ofrecer mejores servicios y mayores beneficios para ustedes y sus familias.

Sigamos creciendo unidos, con la fuerza de nuestros valores y la convicción de que el cooperativismo es una herramienta sólida para transformar realidades.

Atentamente

L.D. Carlos Roberto Parra Fernández
Director General

CONTENIDO

- 1-2 Editorial
- 3-6 Convocatoriás
- 7-8 Mes de Marzo.
- 9-10 Bases Promociones.
- 11-12 Servicios
- 13-14 Nuestros Socios

CERRADO

Anticipa y considera los días inhábiles que se aproximan.

- Lunes 16 de marzo
(Conmemoración del 21 de marzo)

- Jueves 2, viernes 3 y sábado 4 de abril

DATOS ESTADÍSTICOS

saldos al 31 de enero de 2026

RUBRO	CANTIDAD	IMPORTES (Miles de pesos)
CAPTACIÓN		
Totales		
Socios activos	75,637	
Ahorradores menores activos	15,331	
Aspirantes	508	
Del mes		
Socios Ingresados	641	
Socios retirados	330	
Ahorradores menores ingresados	117	
Ahorradores menores retirados	149	
Hasta el Mes		
Capital Social		75,637
Capital en Formación		113
Ahorro Adultos		1,496,296
Cuenta Corriente		101,499
Inversiones de Plazo Fijo		309,737
Ahorro Infantil		78,543
PRÉSTAMOS		
Totales		
Socios con Préstamo	25,754	
Préstamos colocados	32,435	
Importe de Cartera Total colocada		1,613,989
Del mes		
Cantidad de Créditos colocados	1,936	
Importe de Créditos colocados		60,590

¡INSCRÍBETE AHORA ES MÁS FÁCIL! CON SOLO 4 DOCUMENTOS:

ADULTOS

- Identificación oficial vigente con fotografía (INE, Pasaporte Mexicano, Cédula Profesional, licencia para conducir del Estado de Jalisco).
- Constancia de RFC con homoclave.
- Constancia de CURP.
- Comprobante de domicilio no mayor a 60 días de su emisión.

Parte Social $1,000.00 para abrir la cuenta.

Datos adicionales
Teléfono celular del Titular
Correo electrónico del Titular

CIUDADANOS MEXICANOS NATURALIZADOS (EXTRANJEROS)

Cumplir con los documentos antes mencionados, agregando:

•Carta de Naturalización (Instrumento jurídico por el cual se acredita el otorgamiento de la nacionalidad mexicana a los extranjeros).
•Dato de su domicilio en el país de origen.
Importante: Los documentos personales deberán estar traducidos al español (documento oficial).

AHORRADORES MENORES (DE 1 A 17 AÑOS)

- Acta de Nacimiento del menor.
- Presentarse acompañado de papá o mamá con identificación oficial vigente con fotografía (INE, Pasaporte Mexicano, Cédula Profesional, Licencia para conducir del Estado de Jalisco).
- Constancia de CURP del menor.
- Constancia de RFC con homoclave de padre/tutor.
- Comprobante de domicilio no mayor a 60 días de su emisión.

$100.00 mínimo para abrir la cuenta.

Caja Popular San Pablo S.C. de A.P. de R.L. de C.V.

SAN PABLO®

CONVOCATORIA A LAS ASAMBLEAS SECCIONALES

En cumplimiento a lo dispuesto por los artículos 16 fracción X, 34, 35, 36, 37, 40, 40 Bis de la Ley General de Sociedades Cooperativas, así como los artículos 56, 57, 60, 61, 63, 65, 66 y demás relativos y aplicables de los Estatutos Sociales vigentes de **Caja Popular San Pablo, Sociedad Cooperativa de Ahorro y Préstamo de Responsabilidad Limitada de Capital Variable (la Sociedad)**, que por resolución unánime adoptada por los miembros del H. Consejo de Administración de la Sociedad en su sesión celebrada el lunes el 26 de enero de 2026, es que se les:

CONVOCA

A todos los Socios que se encuentren en pleno uso de sus derechos y cumpliendo con sus obligaciones, a la celebración de las **Asambleas Seccionales 2026**, que se efectuarán en las fechas y horas establecidas a continuación y que se realizarán en el domicilio de la Sociedad, ubicado en la calle Josefa Ortiz de Domínguez No. 3008 en la colonia Libertad, de Guadalajara, Jalisco, para tratar y resolver los asuntos contenidos en el siguiente:

ORDEN DEL DÍA

1. Apertura, lectura del orden del día y comprobación de quórum.
2. Aprobación del Reglamento para el desarrollo de la Asamblea.
3. Nombramiento de dos Escrutadores.
4. Presentación del informe de aceptación, exclusión y separación voluntaria de Socios mediante reporte general, correspondiente al Ejercicio Social que concluyó el 31 de diciembre de 2025.
5. Presentación de Informes por el Ejercicio Social que concluyó el 31 de diciembre de 2025, respecto a:

    a) Gestión del H. Consejo de Administración.
    b) Estados Financieros al cierre del Ejercicio Social.
    c) Gestión del Director General.
    d) Gestión del H. Consejo de Vigilancia.
    e) Resumen de Supervisión Auxiliar y del Dictamen de Auditoría.

6. Presentación del Plan de Trabajo y Presupuesto para el Ejercicio Social 2026.
7. Lectura del Acta de la presente Asamblea.
8. Designación de los Socios Delegados que participarán en la Asamblea General Ordinaria.
9. Clausura.

Caja Popular San Pablo S.C. de A.P. de R.L. de C.V.

SAN PABLO®

CALENDARIO DE ASAMBLEAS SECCIONALES

ASAMBLEA	FECHA	HORA	DOMICILIO Y/O LUGAR DE LA CELEBRACIÓN	SOCIOS CONVOCADOS
1° Asamblea Seccional	Sábado 14 de marzo del 2026	10:00 horas	Josefa Ortiz de Domínguez número 3008 Col. Libertad en Guadalajara, Jalisco.	Socios en general que estén en pleno uso y goce de sus derechos.
2° Asamblea Seccional		15:00 horas		
3° Asamblea Seccional	Domingo 15 de marzo del 2026	10:00 horas		

IMPORTANTE

1.- Para asistir a las Asambleas Seccionales a ejercer su derecho de voz y voto, los Socios interesados deberán:

a. Haber cubierto su parte social antes del 31 de diciembre de 2025.
b. Ser Socio vigente de la Sociedad.
c. Registrarse a partir del día 16 de febrero y hasta el día 28 de febrero de 2026, dentro de los horarios de atención y servicio en cualquiera de nuestras sucursales.
d. No contar con ningún pago(s) vencido(s) de su(s) crédito(s) y/o tener controversia administrativa o litigio vigente de cualquier tipo con la Sociedad.

2.- Para poder asistir a estas Asambleas, los Socios deberán de registrarse en las fechas previamente indicadas, así como asistir puntualmente y exhibir previo a su ingreso a la Asamblea que así corresponda, su identificación oficial y/o su credencial de Socio.

3.- Durante el desarrollo de las Asambleas Seccionales, de acuerdo al proceso establecido por el Consejo de Administración se designarán a los Socios Delegados que participarán en la Asamblea General Ordinaria de Socios Delegados.

Guadalajara, Jalisco a 03 de febrero de 2026.
H. Consejo de Administración

Mtro. D. Leonardo Fabricio Fajardo Corona
Presidente

Lcda. en Derecho Nancy Berenice Alvarado Saucedo
Secretario.

Caja Popular San Pablo S.C. de A.P. de R.L. de C.V.

CONVOCATORIA A LA ASAMBLEA GENERAL ORDINARIA DE SOCIOS DELEGADOS

De conformidad con los Artículos 16 fracción X, 34, 35, 36, 37, 40, 40 Bis de la Ley General de Sociedades Cooperativas, y con fundamento en los artículos 51, 52, 54, 56, 57, 58, 59, 60, 61, 62, 63, 65, 66 y demás relativos y aplicables de los Estatutos Sociales vigentes de **Caja Popular San Pablo, Sociedad Cooperativa de Ahorro y Préstamo de Responsabilidad Limitada de Capital Variable (la Sociedad),** así como por resolución unánime adoptada por los miembros del H. Consejo de Administración de la Sociedad en su sesión celebrada el 26 de enero de 2026, es que se les:

CONVOCA

A todos los Socios que hayan sido designados como Socios Delegados durante el desarrollo de cada una de nuestras Asambleas Seccionales, a su **Quincuagésima Cuarta Asamblea General Ordinaria** que se celebrará el día sábado 28 de marzo del año 2026, a las 10:00 horas, en el domicilio social de la Sociedad ubicado en el número 3008 de la calle Josefa Ortiz de Domínguez, en la Colonia Libertad de la ciudad de Guadalajara, Jalisco, para tratar y resolver los asuntos contenidos en el siguiente:

ORDEN DEL DÍA

1. Registro de asistencia a partir de las 09:00 horas.
2. Lectura del orden del día, comprobación de quórum y apertura.
3. Lectura del Reglamento para el desarrollo de la Asamblea.
4. Nombramiento de una Comisión de dos Socios Delegados para constatar el Acta.
5. Nombramiento de una Comisión de seis Socios Delegados para que funjan como Escrutadores.
6. Presentación del informe de aceptación, exclusión y separación voluntaria de Socios mediante reporte general, correspondiente al Ejercicio Social que concluyó el 31 de diciembre de 2025.
7. Presentación de los informes por el Ejercicio Social que concluyó el 31 de diciembre de 2025 respecto a:

    a. Gestión del H. Consejo de Administración.
    b. Estados Financieros al cierre del Ejercicio Social.
    c. Gestión del Director General.
    d. Gestión del H. Consejo de Vigilancia.
    e. Resumen de Supervisión Auxiliar y del Dictamen de Auditoría.

Caja Popular San Pablo S.C. de A.P. de R.L. de C.V.

8. Presentación, deliberación y en su caso, aprobación del Plan de Trabajo y Presupuesto para el Ejercicio Social 2026.
9. Presentación, deliberación y en su caso, aprobación de la aplicación de los excedentes del Ejercicio Social que concluyó el 31 de diciembre de 2025.
10. Modificación y/o aprobación del Reglamento de Incentivos a Directivos para el Ejercicio Social 2026.
11. Lectura y aprobación del Acta y acuerdos tomados en la presente Asamblea.
12. Designación de dos delegados especiales, para que, en nombre de la Asamblea, procedan a protocolizar el acta respectiva ante el Notario correspondiente.
13. Clausura.

IMPORTANTE

1. Para ejercer su derecho de voz y voto en la presente Asamblea, los Socios deberán estar inscritos en el Registro de Socios Delegados, el cual está integrado con el registro obtenido durante cada una de nuestras Asambleas Seccionales, celebradas en el presente ejercicio.
2. Los Socios Delegados, deberán asistir puntualmente y exhibir previo a su ingreso a la Asamblea, su identificación oficial y/o su credencial de Socio.
3. No contar con ningún pago (s) vencido (s) de su (s) crédito (s) y/o tener controversia administrativa o litigio vigente de cualquier tipo con la Sociedad.

Guadalajara, Jalisco a 03 de febrero de 2026.
H. Consejo de Administración

Mtro. D. Leonardo Fabricio Fajardo Corona
Presidente

Lcda. en Derecho Nancy Berenice Alvarado Saucedo
Secretario.

Mes de Marzo

Efemérides

- 2 de marzo: muere la heroína de la independencia, Josefa Ortiz de Domínguez, 1829.
- 5 de marzo: Día de la Familia.
- 8 de marzo: Día Internacional de la Mujer.
- 18 de marzo: Día de la Expropiación Petrolera.
- 20 de marzo: Equinoccio de Primavera.
- 21 de marzo: Natalicio de Benito Juárez.
- 22 de marzo: Día Mundial del Agua.

En marzo reinicia tus metas...

1. Revisa: ¿Qué metas de enero siguen teniendo sentido?
2. Elimina sin culpa las que ya no te motivan.
3. Ajusta las que eran muy grandes (hazlas más específicas y pequeñas).
4. Elige solo 3 metas para marzo.
5. Define una acción concreta esta semana para cada una.

55 AÑOS
CUMPLIENDO METAS, CONSTRUYENDO SUEÑOS

Con mucha alegría y gratitud queremos agradecer a todas las personas que nos acompañaron en la misa de acción de gracias por el aniversario de nuestra querida Caja San Pablo, celebrada el viernes 27 de marzo por la mañana.

Su presencia hizo de este momento una ocasión muy especial, llena de fe, unión y espíritu comunitario. Nos alegra saber que, además de compartir este espacio de reflexión y agradecimiento, pudieron llevarse su regalito y disfrutar de su tamal preparado con cariño.

Gracias por ser parte de la historia y el crecimiento de nuestra Caja San Pablo. ¡Seguimos adelante, juntos, con compromiso y esperanza!

SAN PABLO®

ASÍ SE VIVIÓ EL

55 AÑOS
CUMPLIENDO METAS, CONSTRUYENDO SUEÑOS

Con gran entusiasmo y un ambiente de celebración, se llevó a cabo el 55 aniversario de Caja San Pablo, un evento exclusivo para socios que reafirmó el sentido de comunidad y pertenencia que distingue a la institución.

La velada estuvo enmarcada por inspiradoras conferencias que dejaron huella entre los asistentes. Destacó la participación de Arnulfo Castorena, quien compartió su historia de vida, esfuerzo y superación, motivando a todos con un mensaje de perseverancia y disciplina. Asimismo, Aurelio Lozano cautivó al público con una charla llena de reflexión, liderazgo y visión de futuro.

La parte musical estuvo a cargo de Dina Buendía, quien con su talento y energía puso el toque festivo a la celebración, logrando que los asistentes disfrutaran de una experiencia inolvidable.

Durante el evento también se realizaron dinámicas especiales, entrega de premios y atractivos regalos para los socios, como muestra de agradecimiento por su confianza y lealtad a lo largo de estos 55 años.

Sin duda, fue una noche memorable que celebró la historia, los logros y el compromiso de Caja San Pablo con sus socios, reafirmando que juntos siguen construyendo un futuro sólido y próspero.

Tabla de Bases Promocionales 2026

Los casos no previstos serán resueltos por la direccion general o la gerencia designada por el mismo.

El expediente actualizado 2026, con vigencia máxima de 3 meses, es requisito indispensable para la entrega de las promociones

BASES	DÍA DEL NIÑO	DÍA DE LAS MADRES	DÍA DEL PADRE
Participantes	Ahorradores Menores	Socias registradas como madres de familia	Socios registrados como padres de familia
Edad	De 1 a 17 años	18 años en adelante	18 años en adelante
Penalización en caso de retiro, traspaso, atraso en pagos a Crédito	31 de mayo de 2026	29 de junio de 2025 con Parte Social completa	31 de julio de 2025 con Parte Social completa
Ahorro sistemático Mensual	12 meses continuos de mayo de 2025 a abril de 2026	12 meses continuos de junio del 2025, a mayo del 2026	12 meses continuos de julio de 2025, a junio de 2026
Cantidad de ahorro mensual	$100 pesos, No serán acumulables ni recuperables	$100 pesos No son acumulables ni recuperables	$100 pesos No son acumulables ni recuperables
Saldo en Cuenta de Ahorro, a la fecha de entrega	$4,200 (Cuatro Mil Doscientos Pesos)	$8,900 (Ocho Mil Novecientos Pesos)	$8,900 (Ocho Mil Novecientos Pesos)
No registrar atraso en Crédito, ni efectuar retiros o traslados en vigencia de la promoción	Del 31 de mayo de 2025, al 30 de junio de 2026	Del 30 de junio de 2025, al 31 de julio de 2026	Del 31 de julio de 2025, al 31 de agosto de 2026
Penalización en caso de retiro, traspaso, atraso en pagos a Crédito	Pago costo del regalo	Pago costo del regalo	Pago costo del regalo
Lugar de entrega	Oficinas y/o Sucursales de San Pablo	Oficinas y/o Sucursales de San Pablo	Oficinas y/o Sucursales de San Pablo
Fecha de entrega aproximada y límite de la Promoción	Del 27 de abril al 16 de mayo de 2026, o hasta agotar existencias	Del 11 al 23 de mayo de 2026; o hasta agotar existencias	Del 15 al 27 de junio de 2026; o hasta agotar existencias

Con el firme compromiso de velar por el bienestar y beneficio de nuestros Socios, les informamos que el **Consejo de Administración,** con el **visto bueno del Consejo de Vigilancia,** ha determinado que **para el año 2026 no habrá cambios en los requisitos** para alcanzar los beneficios correspondientes a **regalos y promociones.**

Esta decisión se toma buscando mantener condiciones claras, equitativas y favorables para todos nuestros Socios, reafirmando así nuestro compromiso con su confianza y participación en la Cooperativa.

Agradecemos su preferencia y les reiteramos que seguiremos trabajando en beneficio de ustedes y sus familias.

Atentamente,

Caja Popular San Pablo

BECAS 2026-2027	ÚTILES ESCOLARES	DESPENSA NAVIDEÑA	BOLO NAVIDEÑO
Socios y Ahorradores Menores	Ahorradores Menores	Socios adultos, incluidos los traspasos de Menor-Adulto, cubriendo las Bases publicadas	Ahorradores Menores
Estudiantes de primaria, secundaria, preparatoria y universidad	De 6 a 18 años cumplidos en el mes de entrega	18 años en adelante	De 1 a 17 años
31 de Enero de 2024 (Socio adulto y/o tutor con Parte Social completa)	30 de septiembre de 2025	Ingresados al 31 de enero de 2026 con Parte Social completa	31 de julio de 2026
30 meses continuos de enero del 2024 a junio de 2026	12 meses continuos de septiembre de 2025, a agosto de 2026	12 meses continuos de enero a diciembre de 2026	6 meses continuos de julio a diciembre de 2026
$100 pesos No son acumulables ni recuperables	$100 pesos No son acumulables ni recuperables	$100 pesos No son acumulables ni recuperables	$100 pesos No son acumulables ni recuperables
$12,600. (Doce Mil Seiscientos Pesos) padre o tutor; y $8,600 (Ocho mil Seiscientos Pesos) Ahorrador Menor; el Socio Adulto solicitante $18,800 (Dieciocho Mil Ochocientos Pesos)	$6,900(Seis Mil Novecientos Pesos)	$14,900 (Catorce Mil Novecientos Pesos) Despensa con valor de $650 (Seiscientos Cincuenta Pesos)	$4,200 (Cuatro Mil Doscientos Pesos)
Del 31 de enero de 2024, al 30 de junio de 2026	Del 30 de septiembre de 2025, al 31 de octubre de 2026	Del 31 de enero de 2026, al 28 de febrero de 2027	Del 31 de julio de 2026, al 28 de febrero de 2027"
Suspensión del apoyo	Pago costo del regalo	Pago costo del regalo	Pago costo del regalo
Oficinas y/o Sucursales de San Pablo	Oficinas y/o Sucursales de San Pablo	El calendario y lugares de entrega, se publicarán en todos los medios institucionales, el mes de noviembre del 2026	Oficinas y/o Sucursales de San Pablo
*Dictamen y publicación en agosto de 2026. *Entrega en dispersión de septiembre de 2026, a junio de 2027	Del 3 al 15 de agosto de 2026; o hasta agotar existencias	Diciembre de 2026, conforme a Calendario publicado en medios oficiales	Diciembre de 2026, conforme a Calendario publicado en medios oficiales

Servicios

Estimados Socios

Con el compromiso de brindarles siempre mejores beneficios y mayor tranquilidad, les informamos que hemos realizado un cambio en la agencia de asistencia funeraria que forma parte de sus servicios como Socios.

Este cambio nos permite ofrecerles mayores protecciones y mejores condiciones de cobertura en caso de defunción, reforzando así el apoyo para ustedes y sus familias en momentos difíciles.

A partir del mes de enero de 2026, marcando al número
55 5480 3816, Opción 1, MAWDY les brindará todo el servicio de información, asistencia funeraria y acompañamiento a los familiares de los titulares, teniendo una cobertura a nivel nacional.

Para mayor información en los próximos días podrán consultar los detalles específicos de las nuevas coberturas, así como los procedimientos de atención, en nuestras sucursales o a través de nuestros canales oficiales.

Agradecemos su confianza y reiteramos nuestro compromiso de seguir trabajando en beneficio de su bienestar y el de sus seres queridos.

Atentamente,

Caja Popular San Pablo

MAWDY
Leading together

¿Qué es MAWDY?

MAWDY es la unidad de asistencia del Grupo MAPFRE, una empresa que ofrece soluciones de protección y asistencia más allá de los seguros tradicionales, que cuenta con una notable trayectoria de más de 34 años en Asistencia y Protección que la respalda.

Alianzas estratégicas

¡Ser Socio tiene sus ventajas!

Para conocer más sobre nuestras Alianzas Estratégicas y descubrir todos los beneficios que ofrece nuestra Cooperativa, visita nuestro sitio web o acércate a la sucursal más cercana.

Hotel Sierra Tigre Mazamitla

Descuento: 10% de descuento

Escuela de Perosnalidad y Belleza (Clase y Estilo)

Descuento: 10% de descuento

Hotel Balneario San Juan Cosala

LUNES A SABADO- ADULTO $340/ NIÑOS MENORES A 130CM DE ALTURA $170.00 (MAXIMO 5 PERSONAS POR SOCIO O COLABORADOR)

Consultorio Dental Rey Quintil Guadalajara

25% de descuento a Socios. • 30% de descuento a colaboradores de la Cooperativa.

CEP (Centro de Estudios Profesionales)

Inscripción gratuita y descuento de 25% en colegiaturas

CECATI 15

Descuento: 50% cursos presenciales de lunes a viernes

CECATI 16

Descuento: 60% cursos presenciales de lunes a viernes

CECATI 161

Todos los cursos presenciales de lunes a viernes: 50% (Excepto Salud Visual)

CECATI 190

Descuento: 25% cursos presenciales de lunes a viernes

SELVA MAGICA

Descuento: Cupones 2x1 en pase platino.

DISTRING

Descuento: 5% para el Socio.

VIAJES ALONDRA

Descuento de 7% al socio

NORMA IFRS9

¿Conoces en qué consiste el IFRS9, la nueva normativa contable para las Cooperativas de Ahorro y Préstamo?

A finales del año 2024 la Comisión Nacional Bancaria y de Valores publicó una resolución para que, a partir del 1 de enero del 2026, entrara en vigor la norma IFRS9 para las 154 Entidades que integran el sector de las Cooperativas de Ahorro y Préstamo en nuestro país; determinación que pretende alinear a las Sociedades Cooperativas con los estándares internacionales de información financiera, así como mejorar la transparencia y comparabilidad de sus estados financieros.

¿Pero qué es la norma IFRS9 y qué significa para tu Cooperativa?
La normativa IFRS9 es muy amplia, pero se la conoce sobre todo por la parte de riesgo de crédito, teniendo como objetivo principal potenciar la estabilidad financiera como una fórmula para evitar futuras crisis. Para ello, obliga a las Cooperativas a reflejar más fielmente el riesgo de crédito y calcular las provisiones a partir de esa fecha de una manera diferente a la forma en que se calcula actualmente, para ello, los préstamos que otorguen las Cooperativas a sus Socios deberán clasificarse en tres 'categorías' ello en función de su riesgo: aquellos catalogados dentro de la 'Categoría 1' se considera que tienen un riesgo de impago bajo. Cuando se estime que la calidad crediticia de un préstamo ha empeorado significativamente (aunque sin generar pérdidas), dicho crédito se trasladará a la 'Categoría 2'. La 'Categoría 3' comenzaría cuando el préstamo se deteriora hasta alcanzar el punto de "emproblemado".

¿Cómo impacta esto a los Socios de las Cooperativas de Ahorro y Préstamo?
Aunque no aplica directamente sobre los Socios, hay varios impactos indirectos:

Evaluación de riesgo más estricta: Esto podría llevar a que las Cooperativas sean más conservadoras al prestar. Posibles cambios en tasas o disminución en los tipos de productos financieros que ofrecen.

Aumento en las provisiones: Esto puede hacer que las Cooperativas tengan que reservar más capital, lo que puede impactar su rentabilidad, por tanto, sus excedentes podrían verse reducidos por mayores reservas. IFRS 9 obliga a provisionar pérdidas esperadas, no solo las incurridas.

Mayor transparencia y seguridad: IFRS 9 obliga a una evaluación más realista del riesgo. Esto puede ser bueno para ti como Socio, porque se gestiona mejor el riesgo de impago. Hay mayor solidez financiera a largo plazo. Como Socio

¿cómo puedo influir para mitigar el impacto de la IFRS9 de mi Cooperativa?
Manteniendo los pagos de mis créditos al día.

IMPORTANTE, SI ADELANTE PAGOS DE CAPITAL, EFECTUAR EL PAGO DE LOS INTERESES ORDINARIOS QUE SE GENEREN DE MANERA MENSUAL EN LAS FECHAS DE MI PLAN DE PAGOS.

Muchos Socios aún no conocen las implicaciones contables de esta norma, los invitamos a estar atentos a las charlas que Caja Popular San Pablo próximamente organizará para que nuestros Socios estén debidamente informados sobre la futura aplicación de esta norma que es obligatoria por ley.

Nuestros Socios

Anunciate Gratis

VENTA Y RENTA DE LOCALES, CASAS, DEPARTAMENTOS Y TERRENOS

Venta de terreno en Zapote del Valle Jal. C.P. 45672, calle revolución frente al #231, 12 x 33. Tres locales c/u mide 3m 60 x 5, solo la parte de atrás esta bardeada. teléfono. 3313077667 Jazmín Alejandra Esparza Rodríguez. SOCIO.146456

Venta de terreno en la colonia San Juan de Tlaquepaque 8 X 20mts en esquina $180,00.00 es ejidal. Teléfono 3314182492 Campos Jiménez Leonor socio 45184.

Venta de terreno en El Verde 7x21.65mts con escrituras, todo pagado, no es ejidal, calle fosforita y pedernal $250,000.00. teléfono 3315705421 o 3336448402 Muñiz Moran Juan Carlos socio 199150.

Venta de terreno bardeado 6.67x 18.80mts por calle José María Iglesias y José Santana y 2 lotes juntos 6x20mtrs cada uno por calle Eduardo Zepeda. Teléfono 3336447815 Padilla Rodríguez Micaela socio 10193.

Venta de terreno de 12x18mts ubicado por carretera el verde y San Martín de las flores en el Zalate. Teléfono 3336433582 Anguiano Aldaz José Luis socio 248963.

SERVICIOS DIVERSOS

Placas conmemorativas fundidas y armadas en bronce, latón y aluminio, bustos, letras y números sueltos, piezas especiales, propelas. Teléfono 3313019608 Sánchez Ramos Claudia Roció socio 296352.

Terraza María Isabel Tonalá con alberca techada, agua climatizada y mobiliario, además servicio de mariachi, rondalla o conjunto norteño, gracias por su preferencia. Teléfono 3314655082 - 3311067407 Ortiz Orozco Marcos Daniel socio 190925.

Reparación de pantallas Led y 4k, microondas, bocinas etc. A 6 cuadras de matriz San Pablo. Teléfono 3339457938 Carrillo Chávez Raúl socio 52413.

Viaje a Punta de Mita hotel gran Palladium del 14 al 17 de septiembre, adultos $8,500.00, junior $7,200.00 menor $4,500.00, aparta tu lugar abona poco a poco. Teléfono 3322126966 Alma Alicia Ibarra Sánchez socio 9800.

Avalúo comercial, opinión de valor para departamentos, casas, locales y bodegas desde $1,900.00 a socios. Teléfono 3317710494 García Bautista Miguel Ángel socio 286848.

Calentadores solares a buen precio, 5 años de garantía, regalo como socio de la caja en adquisición de su calentador solar, una regadera 8" focos led, servicio de fontanería. Teléfono 3313319478 García Miranda Juan Carlos socio 154440.

¿Quieres afinar tu auto? háblame, servicio a domicilio, mecánico en general, cotiza tu auto, descuento a socios de 10% mencionando en anuncio. Teléfono 3314682331 Villaseñor Hernández.

Fletes y mudanzas económicas locales y foráneas con estructura de 6 metros. Teléfono 3320352800 Alfredo Chávez Ortiz socio 277550.

Haz Dental Heliodoro te ofrece limpieza dental al 2x1 disfruta de tu nueva sonrisa. Teléfono 3336049261 y 3339036538 Gutiérrez Calvillo Abigail socio 249688.

Servicios contables, actualizaciones y asesoría, responsabilidad y transparencia. Teléfono 3312611591 García Vázquez Gustavo socio 187871.

Foto y video (Alfaro) bodas xv años cumpleaños y demás festejos paquete normal $5,500 contiene 2 USB 100 fotos 5x7, un poster 16x20 pulgadas con marco, 60 tarjetitas, un video clip, presentación de caballete y sesión de foto. Teléfono 3310702988 con Antonio Alfaro Rodríguez, socio 168880.

Música de mariachi para todo tipo de eventos, "MARIACHI VILLA JALISCO" excelente calidad y precio. Teléfono 3313476834 / 3331437856.Rafael Luis Antonio Solís Villalpando, socio 266085.

Horno grande eléctrico y de gas. Teléfono 3314018755. Martha Patricia García Rivas. Socio 162418

Si aún no te has pensionado te apoyamos con asesoría gratuita ley 73 y modalidad 40. Teléfono 3320222278. Grecia Jessica García Jacobo, socio 290929

Ofrezco mis servicios para trabajar como chofer. Teléfono 331478275. Gabriel Huerta Romero, socio 229486

Realza tu belleza con nuestros servicios especializados en extensiones de pestañas, cejas hd & laminado de cejas, microblading, extensiones de cabello, colorimetría, maquillaje & peinado profesional, eliminación de verrugas y más. ¡Déjate consentir por expertos en belleza! en Studio Andrea Macías. Teléfono. 3334575712 Macías Flores Andrea. Socio. 10175

¡ESTA SEMANA SANTA, DALE VIDA A TUS PLANES!

En este tiempo de Semana Santa…
En Caja Popular San Pablo queremos que esta temporada sea el impulso que estabas esperando.

- Porque los sueños no se detienen.
- Porque tu familia merece lo mejor.
- Porque tu negocio puede crecer más.

Ven y aprovecha los créditos que te ofrece tu Cooperativa, con:

- Tasas de interés competitivas
- Plazos flexibles
- Sin comisiones
- Sin penalización por pagos anticipados
- Sin tantos requisitos
- Asesoría personalizada

¡Solicita tu crédito hoy mismo!

Visítanos en tu sucursal más cercana o entra a cajasanpablo.com

"Cumpliendo Metas, Construyendo Sueños"

cajasanpablo.com

OFICINAS A TU SERVICIO

OFICINA MATRIZ
Josefa Ortiz de Domínguez N°. 3008
Col. Libertad, Guadalajara, Jal.
Tel. 3336441728 / 3338831830
Lunes a Viernes de 9:00 a 18:45 horas
Sábado de 9:00 a 13:00 horas

SUCURSAL ZALATITÁN
Av. Zalatitán N° 370
Col. Alamedas de Zalatitán, Tonalá, Jal.
Tel. 333607-3717
Lunes a Viernes de 9:00 a 18:45 horas
Sábado de 9:00 a 13:00 horas

SUCURSAL JOSÉ MA. IGLESIAS
José Ma. Iglesias N° 4026
Fracc. San Francisco S.L. Guadalajara, Jal.
Tel. 333608-4503
Lunes a Viernes de 9:00 a 18:45 horas
Sábado de 9:00 a 13:00 horas

SUCURSAL ZAPOPAN
Ramón Corona N° 340
Col. La Villa, Zapopan, Jal.
Tel. 333833-8253
Lunes a Viernes de 9:00 a 18:45 horas
Sábado de 9:00 a 13:00 horas

SUCURSAL SAN PEDRITO
Poza Rica N° 4932
Col. San Pedrito, Tlaquepaque, Jal.
Tel. 333600-3162
Lunes a Viernes de 9:00 a 18:45 horas
Sábado de 9:00 a 13:00 horas

SUCURSAL SANTA FÉ
Boulevard Colón N° 215
Fracc. Santa Fé, Tlajomulco de
Zúñiga, Jal.
Tel. 331189-0728
Lunes a Viernes de 9:00 a 18:45 horas
Sábado de 9:00 a 13:00 horas

SUCURSAL CHAPALA
Juárez N° 571
Col. Chapala Centro Chapala, Jal.
Tel. (376) 765-3669
Lunes a Viernes de 10:00 a 18:45 horas
Sábado de 9:00 a 13:00 horas

SUCURSAL CENTRO
Av. Federalismo Norte N° 79
entre Juárez y Pedro Moreno
Zona Centro, Guadalajara, Jal.
Tel. 333613-9592
Lunes a Viernes de 9:00 a 18:45 horas
Sábado de 9:00 a 13:00 horas

SUCURSAL OBRERO
Av. Artesanos N° 1393
Col. Oblatos, Guadalajara, Jal.
Tel. 331652-9944
Lunes a Viernes de 9:00 a 18:45 horas
Sábado de 9:00 a 13:00 horas

SUCURSAL TONALÁ
Av. Tonalá N° 50, Local 7
Col. Tonalá Centro, Tonalá, Jal.
Tel. 333792-6340
Lunes a Viernes de 10:00 a 18:45 horas
Sábado de 9:00 a 13:00 horas

SUCURSAL TLAQUEPAQUE
Calle 16 de Septiembre N° 9,
Col. Tlaquepaque Centro, San Pedro
Tlaquepaque Jalisco.
Tel: 331001-0760
Lunes a Viernes de 10:00 a 18:45 horas
Sábado de 9:00 a 13:00 horas

SUCURSAL OCOTLÁN
Dr. Delgadillo Araujo N° 214,
Col. Florida, Ocotlán Jalisco.
Tel. (392) 688-0259
Lunes a Viernes de 10:00 a 18:45 horas
Sábado de 9:00 a 13:00 horas

SUCURSAL PLAZA ALEIRA
Av. Juan Gil Preciado 2001, local 19.
Parques Zapopan, Zapopan, Jal.
Te. 33 3883-1830
Lunes a viernes de 9:00 a 18:45 horas
Sábado de 9:00 a 13:00 horas.

SUCURSAL BELISARIO DOMÍNGUEZ
Av. Belisario Domínguez 2323, interior 3,
Colonia Belisario Domínguez, 44330
Guadalajara, Jalisco.
Tel. 33379-49007
Lunes a Viernes de 9:00 a 18:45 horas
Sábado de 9:00 a 13:00 horas

SUCURSAL CENTRO SUR
Anillo Perif. Sur Manuel Gómez Morín
7835-local 7, Santa María Tequepexpan
Tel. 33 3271-9285
Lunes a viernes de 10:00 a 18:45 horas
Sábado de 9:00 a 13:00 horas.

SUCURSAL CHAPALITA
Avenida Guadalupe 1162 int. 10
Colonia Chapalita
Lunes a Viernes de 9:00 a 18:45 horas
Sábado de 9:00 a 13:00 horas

SUCURSAL EL SALTO
Emilio Carranza No. 79
Telefono: 3337324904
Lunes a viernes de 09:00 a 17:45 horas
Sábado de 9:00 a 13:00 horas.

SERVICIO MÉDICO
Segunda de Carlos González Peña
#360 Col. Libertad, a unas puertas del
estacionamiento de Oficina Matriz
Realiza tu cita al Tel. 33 3801 8780

CajaSanPabloOficial **@CajaSanPablo** **Caja Popular San Pablo** **@CajaSanPablo** **Caja Popular San Pablo**

33 3883 1830, 33 3644 1728 Ext. 1110- 1265