Méthodes de Gestion de Projet Informatique

La gestion de projet informatique vise à fournir un produit ou service en respectant le cahier des charges, les délais et le budget. Elle permet de suivre l'avancement, visualiser les rôles et rectifier si nécessaire.

Made with Gamma

Méthodes Séquentielles vs Agiles

Méthodes Séquentielles

Approche linéaire, prédictive. Projet divisé en phases distinctes qui se succèdent.

Méthodes Agiles

Approche itérative, adaptative. Dévelopement par cycles courts, appelés sprints. Exigences peuvent évoluer.

Made with Gamma

Avantages des Méthodes

1 **Séquentielle**

Structure claire,

Planification précise,

Documentation détaillée.

2 **Agile**

Flexibilité,

Adaptation rapide,

Implication continue du client.

Made with Gamma

Inconvénients des Méthodes

1 **Séquentielle**

Difficulté à s'adapter aux changements,

Risque de retards importants,

Difficulté à gérer les complexités,

Manque de flexibilité pour les changements.

2 **Agile**

Manque de structure,

Difficulté de planification à long terme,

Risque de manque de documentation,

Nécessite une équipe expérimentée.

Made with Gamma

Méthode Waterfall

. Analyse des besoins

Définition des exigences du projet et communication avec le client.

. Conception

Création de l'architecture et du design du produit.

. Implémentation

Développement du produit selon les spécifications.

. Tests

Vérification et validation du produit.

. Déploiement

Déploiement du produit fini.

. Maintenance

Maintenance corrective et évolutive du produit.

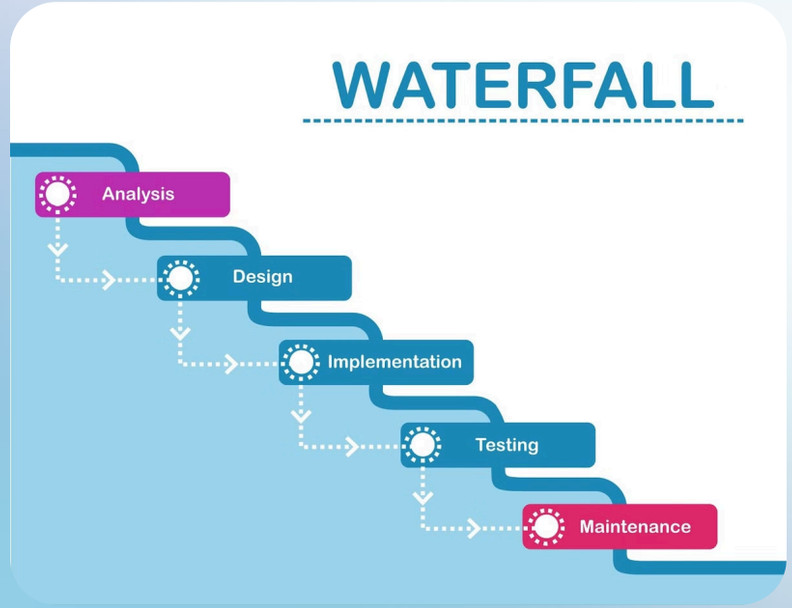

Made with Gamma

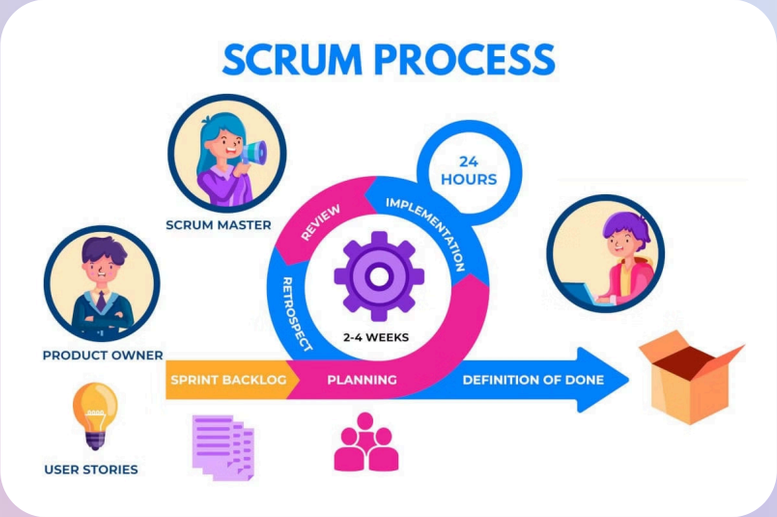

Méthode Scrum

. Définition de Scrum

Méthode agile itérative et incrémentielle pour développer des produits complexes, favorisant la collaboration et l'adaptation.

. Sprints

Cycles courts (2 à 4 semaines) pour réaliser des fonctionnalités du backlog du produit.

. Product Backlog

Liste priorisée des fonctionnalités à développer, sélectionnées par l'équipe Scrum.

. L'équipe Scrum

Auto-organisée et pluridisciplinaire, responsable de la planification, de la réalisation et de la livraison.

Made with Gamma

Méthode Kanban

. Visualisation du flux

Tableau visuel montrant l'état d'avancement des tâches, identifiant les blocages.

. Limitation du travail en cours

Optimise le flux en limitant les tâches simultanées, favorisant l'efficacité et la concentration sur les priorités.

. Amélioration continue

Analyse constante pour optimiser les processus et s'adapter aux changements.

. Collaboration accrue

Facilite la communication et la collaboration entre les membres de l'équipe.

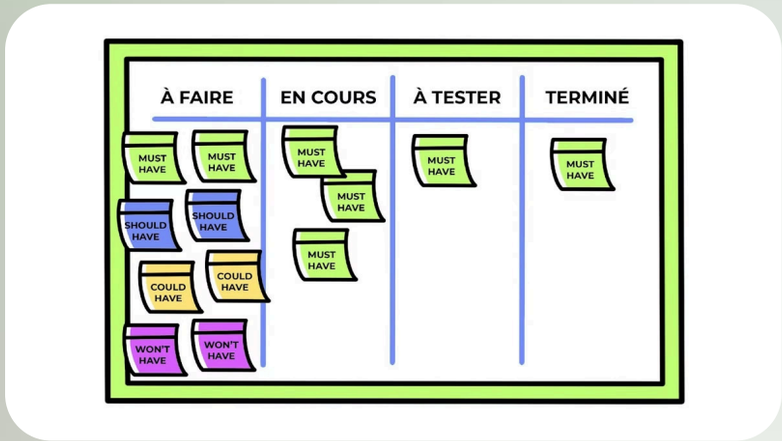

Made with Gamma

Différences Scrum vs Kanban

Scrum

- Itérations fixes (sprints)
- Rôles définis
- Planification par sprint

Kanban

- Flux continu
- Pas de rôles prédéfinis
- Planification à la demande

Made with Gamma

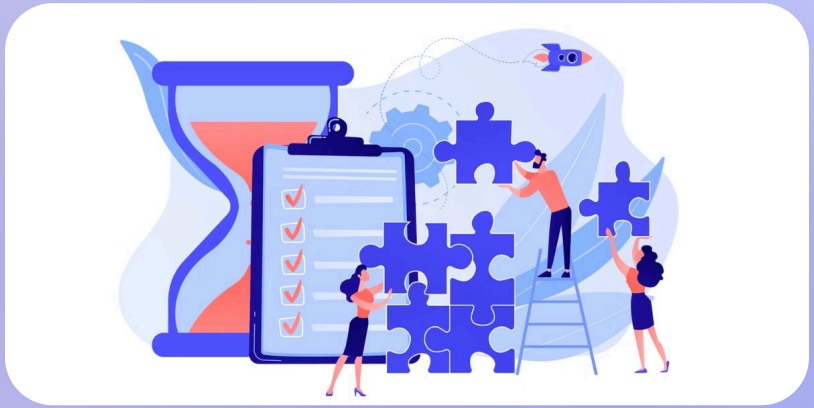

Logiciels de Gestion de Projet

. Méthodes traditionnelles

Microsoft Project, Oracle Primavera

. Méthodes agiles

Jira, Trello, Asana

. Polyvalents

Monday.com, Basecamp, Notion

. Outils spécifiques

GitHub, GitLab, Slack

Made with Gamma